

**PAŃSTWOWA RADA OCHRONY PRZYRODY
NATIONAL COUNCIL FOR NATURE
CONSERVATION WARSZAWA**

**BIAŁOWIESKI PARK NARODOWY
BIAŁOWIEŻA NATIONAL PARK
BIAŁOWIEŻA**



1995

**KSIĘGA
RODOWODOWA
ŻUBRÓW**

**EUROPEAN BISON
PEDIGREE BOOK**

Literary rozpoznawcze światowych hodowli żubrów Distinctive letters of the European bison breeding centres

Ab	Bayerischer Wald	Fa	Hanau
Ac	Aschersleben	Fe	Helsinki
Ad	Lago Hermoso	Fi	Eberswalde-Finow
Af	Altenfelden	Fl	Farchau
Al	Edmonton	Fr	Frankfurt am Main
Am	Waldshut	Fu	Marvejols
An	Antwerpen		
Ar	Amsterdam	GA	Gauja
As	Winnipeg	Ga	Gatchina (till 1917)
At	São Paulo	Gä	Gänserndorf
Au	Augsburg	Ge	Gelsenkirchen
Av	Avesta	GI	Naujamestis ohothozjajstvo
		Gi	Woods Haven Farms
BA	Belovezhskaja Pushha, Ufa	Gl	Kincraig
Ba	Basel	Go	Novara
Bä	Bernburg	Gö	Görlitz
Be	Berlin, Zoologischer Garten	Gr	Han-sur-Lesse
Bi	Askanija Nova, Belovezha/Russ. (till 1918)	Gu	Hundshaupten
Bl	Rotterdam	Gw	Great Witchingham
Bo	Boitzenburg (till 1945)	Gy	Gyarmatpuszta
Bo	Borås		
Br	Breslau/Germ. (till 1945)	Ha	Stellingen
Br	Chicago	He	München, Hellabrunn
Bt	Bratislava	Hi	Hannover
Bu	Budapest	Ho	Neumünster
Bye	former USSR	Hu	Boppard
Ca	Catskill	Ik	Saarbrücken
Ce	Londrina	Il	Suhl
Ch	Thoiry	In	Innsbruck
Chi	Chiba	Ir	Belo Horizonte
Ci	Villiers-en-Bois	Is	Ingolstadt
Cl	Margeride	Iz	Bekesbourne
Co	Toronto		
Cv	Chomutov	Ja	Karadjordjevo
		Je	Liberec
Če, Che	Teberdinskijj zapovednik	Ji	San Diego W.A.P.
		Jo	Bielefeld
Da	Damerower Werder	Ju	Jülich
De	Debrecen		
Di	Dortmund	Kaukasus	Pedigree No. 100
Do	Dormagen	KA	Poland
Du	Duisburg	Ke	Kleve
		Kh	Hohenhausen/Lippe
Eb	Fürth-Erlenbach	Ki	Kiel
Ed	Fritslar	Kl	Wiesbaden
Eg	Hardehausen	Kn	Kolmården
El	Edertal-Affoldern	Ko	Copenhagen
Em	Owslebury	Kr	Nindorf, Lüneburger Heide
En	Eriksberg	Ku	Kaiserslautern
Er	Eulbach	Ky	Kyoto
Es	Barcelona		
Eu	Chemnitz, T.	La	Cottbus
		Le	Lešná

*Dalszy ciąg zestawienia na III s. okładki.
Concluded on inside back cover.*

EUROPEAN BISON
PERŁAK
A WODOWBÓW
WÓBRÓW
1995



1995

NATIONAL COUNCIL FOR NATURE CONSERVATION

EUROPEAN BISON PEDIGREE BOOK 1995

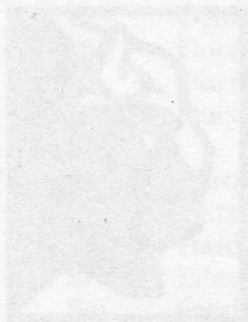

BIAŁOWIEŻA 1996

BIAŁOWIEŻA NATIONAL PARK

KSIĘGA RODOWODOWA ŻUBRÓW 1995

BIAŁOWIEŻA 1996

BIAŁOWIESKI PARK NARODOWY

REDAKCJA • EDITORIAL OFFICE

Redaktor • Editor
DR JAN RACZYŃSKI

Sekretarz Redakcji • Assistant Editor
MGR INŻ. MAŁGORZATA BOŁBOT

Okladkę i strony tytułowe projektował
Cover and title pages design by
JERZY DESSELBERGER

Korespondencję do Redakcji prosimy kierować:
Correspondence to the Editors should be sent:
EUROPEAN BISON PEDIGREE BOOK
BIAŁOWIEŻA NATIONAL PARK
MGR INŻ. MAŁGORZATA BOŁBOT
17-230 BIAŁOWIEŻA
POLAND

FAX (48 0 835) 12323

Numer konta:
Account Number:
PBK S.A. O/Hajnówka Nr 370422-420-3000-1-86
z dopiskiem „Księga Rodowodowa Żubrów”
with the insertion "European Bison Pedigree Book"

ISSN 1230-459X

© Copyright by Białowieski Park Narodowy

BIAŁOWIESKI PARK NARODOWY

Nakład 500 egz. Ark. wyd. 12,0. Ark druk. B3 10,5. Pap. offsetowy 80 g
Fotoskład: Bożena Buszko, Elżbieta Jabłońska. Korekta: Małgorzata Bołbot
Oddano do składania w lipcu 1996 r. Druk ukończono we wrześniu 1996 r.
Druk i oprawa: Mazowieckie Zakłady Graficzne s.c., Introligatornia w Białymstoku

WSTĘP

Podstawową trudność w działaniu Redakcji stanowi zdobywanie informacji od hodowców o stanie liczebnym żubrów i losach poszczególnych osobników w czasie roku sprawozdawczego. Brak takich wiadomości przez kilka lat uniemożliwia utrzymanie hodowli w rejestrach Księgi, powodując konieczność usunięcia jej z ewidencji wraz z całym figurującym na jej stanie stadem żubrów. Cierpi na tym dokładność informacji o stanie światowego stada żubrów czystej krwi.

W bieżącym zeszycie Redakcja podjęła decyzję o skreśleniu znacznej liczby hodowli. Dotyczy to właścicieli żubrów, którzy mimo wysyłanej do nich korespondencji i ponagieł nie nadesłali przez kilka ostatnich lat żadnej odpowiedzi na adres Redakcji. Listę tych hodowli podajemy na końcu Wstępu. W rezultacie z ewidencji rodowodowej usunięto 308 żubrów, których losy pozostają nieznanne.

Redakcja zwraca uwagę, że nabywanie zwierząt pochodzących z niepewnego źródła i nie ujmowanych w Księdze Rodowodowej Żubrów, wiąże się z niebezpieczeństwem włączania do stad hodowlanych zwierząt o nieznanym pochodzeniu, a nawet mieszańców. Grozi to utratą wartości hodowlanej przez ich potomstwo i prowadzi do deprecjacji posiadanego stada żubrów czystej krwi.

W wyniku informacji, otrzymanych ostatnio od hodowców, zostały odnalezione dwa żubry, usunięte wcześniej z ewidencji w zeszycie 1994 wraz z hodowlą Bayreuth (Germany). Są to: M 6724 BÄWILLI – otrzymany w 1995 w Bayerischer Wald (Germany), M 7388 POWAB – otrzymany w 1994 w Gackenbach (Germany).

Zwierzęta te zdecydowano się wyjątkowo przywrócić do ewidencji Księgi, ponieważ ich nabywcy w chwili zakupu nie byli poinformowani o zamiarze skreślenia pośrednika (Bayreuth).

Prosimy zwrócić uwagę na zmianę numeru konta bankowego, przeznaczonego do dobrowolnych wpłat na potrzeby działalności Redakcji. Obecnie brzmi ono: PBK S.A. O/Hajnówka Nr 370422-420-3000-1-86 z dopiskiem: „Księga Rodowodowa Żubrów”.

Lista hodowli i liczba zwierząt (w nawiasie) skreślonych z ewidencji Księgi Rodowodowej Żubrów

AUSTRIA

Miesenbach (2.5)
Ramingstein (10.6)
Thal-Assling (1.2)

BELGIUM

La Reid (1.0)

CANADA

Miami (4.1)

Ridgetown (1.0)

Toronto M.B.F. (3.0)

FRANCE

Cezallier (1.1)

Courant (1.0)

Gajoubert (2.3)

Loulain (0.1)

Maizieres-les-Vic (1.2)

- Mouzon (6.7)
 Raillencourt Ste-Olle (3.0)
 Thoiry (0.1)
- GEORGIA**
 Tbilisi (1.1)
- GFR**
 Bayreuth (2.2)
 Bielefeld (0.1)
 Buchet (0.2)
 Büchenbronn (1.0)
 Calmbach (2.0)
 Circus Kaiser (2.0)
 Colmbach (2.2)
 Dinkelsbühl (1.1)
 Dörningheim Maintal (1.0)
 Fürth-Erlenbach (1.2)
 Gangelt (1.0)
 Hardegsen (2.3)
 Ingolstadt (1.2)
 Ispringen (0.1)
 Jaderberg (2.0)
 Kirchberg (1.0)
 Kirchhunden (0.1)
 Lautertal (2.0)
 Lemgo (2.0)
 Liepe (0.1)
 Lübzow (1.0)
 Ötisheim (2.1)
 Rehau (1.0)
 Reken (2.0)
 Rendsburg (1.0)
 Roetgen (2.2)
 Saerbeck (1.0)
 Schaksmühle (2.1)
 Schwarzach (0.1)
 Sielen (1.1)
 Velbert (0.3)
 Westernohe (0.1)
 Wiesenfelden (0.1)
 Winingen (1.0)
- GREAT BRITAIN**
 Great Witchingham (0.1)
 Sparkwell (1.2)
 West Knoyle (2.0)
 Woburn (2.4)
- HUNGARY**
 Győr (1.1)
 Jaszberenyi (0.1)
- ITALY**
 Bordi (1.1)
 Serranova-Brindisi (5.8)
 Teverina (1.2)
 Zoo Parco "La Rupe" (1.1)
- JAPAN**
 Nasusafari Park (0.1)
- KAZAKHSTAN**
 Alma-Ata (2.1)
 Chimkent (1.1)
- LITHUANIA**
 Kaunas (0.1)
- NETHERLANDS**
 Oosterbeek (0.2)
 St. Philipsland (1.2)
- RUMANIA**
 Birlad (1.0)
 Galatzi (1.0)
 Neamt (1.2)
 Tirgu Mures (2.2)
- SLOVAK REPUBLIC**
 Topol'čianky p.p. (2.4)
- SPAIN**
 Ideasa (2.2)
- SWEDEN**
 Edsbyn (1.1)
 Falun (10.21)
 Lekeryd (4.4)
 Skollersta (1.3)
- TAJKISTANN**
 Dushanbe (1.2)
- USA**
 Catskill (1.3)
 Greenfield (3.4)
 Pine Ridge (1.1)
 Pukwana (1.1)
 Toledo (3.0)
 Winchester (3.2)
 Woods Haven Farms (5.3)
GURLEY (28)
- UZBEKISTAN**
 Termez (1.1)

Jan Raczyński

INTRODUCTION

The main difficulty with the activity of the Editorial Office is obtaining information about the state of European bison and vicissitudes, of each animal during the reporting year, from the breeders. The lack of this data for several years makes impossible the up keeping of these breeding centres in the register of the European Bison Pedigree Book, and therefore the breeders together with all their animals have to be removed from the register.

This situation affects the precision of the state of European bison all over the world.

In this issue the Editorial Office decided to remove many breeding centres which have not answered our letters for many years. The list of these breeders is presented in the end of this Introduction. As a result, 308 European bison were removed and their vicissitudes are unknown.

All the breeders should have known that buying the animals from untrustworthy origin and not having them registered in the European Bison Pedigree Book, connects them with the dangers of including the animals, of unknown origin or hybrids, to the breeding herds. This causes the loss of breeding value, of their progeny, and provokes depreciation of the owning herd of pure-bred European bison.

As a result of information received last time from the breeders, the two European bison removed earlier from the register (in the issue 1994), together with the breeding centre Bayreuth (Germany) have been found. They are:

M 6724 BÄWILLI – received by Bayerischer Wald in 1995,

M 7388 POWAB – received by Gackenbach in 1994.

The Editorial Office decided to restore these animals to the register, because the buyers had not been informed about the intentions of removing the dealer (Bayreuth) during the transaction.

Please pay attention to the bank account, for the offering on the Editorial Office's activities, because it has been changed and is as follows: PBK S.A. O/Hajnówka Nr 370422-420-3000-1-86 with the insertion "European Bison Pedigree Book".

List of breeding centres and number of animals (in the brackets) removed from the register of the European Bison Pedigree Book

AUSTRIA

Miesenbach (2.5)
Ramingstein (10.6)
Thal-Assling (1.2)

BELGIUM

La Reid (1.0)

CANADA

Miami (4.1)

Introduction

- Ridgetown (1.0)
Toronto M.B.F. (3.0)
- FRANCE**
Cezallier (1.1)
Courant (1.0)
Gajoubert (2.3)
Loulain (0.1)
Maizieres-les-Vic (1.2)
Mouzon (6.7)
Raillencourt Ste-Olle (3.0)
Thoiry (0.1)
- GEORGIA**
Tbilisi (1.1)
- GFR**
Bayreuth (2.2)
Bielefeld (0.1)
Buchet (0.2)
Büchenbronn (1.0)
Calmbach (2.0)
Circus Kaiser (2.0)
Colmberg (2.2)
Dinkelsbühl (1.1)
Dörningheim Maintal (1.0)
Fürth-Erlenbach (1.2)
Gangelt (1.0)
Hardeggen (2.3)
Ingolstadt (1.2)
Ispringen (0.1)
Jaderberg (2.0)
Kirchberg (1.0)
Kirchhunden (0.1)
Lautertal (2.0)
Lemgo (2.0)
Liepe (0.1)
Lübnow (1.0)
Ötisheim (2.1)
Rehau (1.0)
Reken (2.0)
Rendsburg (1.0)
Roetgen (2.2)
Saerbeck (1.0)
Schaksmühle (2.1)
Schwarzach (0.1)
Sielen (1.1)
Velbert (0.3)
Westernohe (0.1)
Wiesenfelden (0.1)
Winningen (1.0)
- GREAT BRITAIN**
Great Witchingham (0.1)
- Sparkwell (1.2)
West Knoyle (2.0)
Woburn (2.4)
- HUNGARY**
Győr (1.1)
Jaszberenyi (0.1)
- ITALY**
Bordi (1.1)
Serranova-Brindisi (5.8)
Teverina (1.2)
Zoo Parco "La Rupe" (1.1)
- JAPAN**
Nasusafari Park (0.1)
- KAZAKHSTAN**
Alma-Ata (2.1)
Chimkent (1.1)
- LITHUANIA**
Kaunas (0.1)
- NETHERLANDS**
Oosterbeek (0.2)
St. Philipsland (1.2)
- RUMANIA**
Birlad (1.0)
Galatzi (1.0)
Neamt (1.2)
Tirgu Mures (2.2)
- SLOVAK REPUBLIC**
Topol'čianky p.p. (2.4)
- SPAIN**
Ideasa (2.2)
- SWEDEN**
Edsbyn (1.1)
Falun (10.21)
Lekeryd (4.4)
Skollersta (1.3)
- TAJIKISTANN**
Dushanbe (1.2)
- USA**
Catskill (1.3)
Greenfield (3.4)
Pine Ridge (1.1)
Pukwana (1.1)
Toledo (3.0)
Winchester (3.2)
Woods Haven Farms (5.3)
GURLEY (28)
- UZBEKISTAN**
Termez (1.1)

Jan Raczyński

Światowy stan żubrów czystej krwi na dzień 31 grudnia 1995

World register of living pure-bred European bison on 31 December 1995

Kraj Country	Hodowla Owner	Liczba zwierząt Number of animals	
1	2	3	
AUSTRIA			
Gä	Gänserndorf	2	2.0
	Grünau/Almtal	6	3.3
In	Innsbruck	4	1.3
	Puchkirchen	1	1.0
BELARUS			
	Grodno	1	1.0
BA	BELOVEZHSKAJA PUSHHA ^{1/}	280	
	BORISOVSKIJJ LESKHOZ MINSKOJJ OBLASTI	34	
	PRIPJATSKIJJ ZAPOVEDNIK	28	
	VOLOZHINSKIJJ LESKHOZ MINSKOJJ OBLASTI	19	
BELGIUM			
An	* Antwerp	8	2.6
Gr	Han-sur-Lesse	3	2.1
Zg	* Zwartberg Genk	20	8.12
BRAZIL			
	Araçatuba	1	1.0
Ir	Belo Horizonte	2	1.1
	Brasília	3	1.2
	Curitiba	3	1.2
	Goiânia	2	1.1
	Porto Alegre	2	2.0
At	São Paulo	5	2.3
CANADA			
	Earlton	1	1.0
Co	Toronto	5	0.5
As	Winnipeg	4	1.3
CROATIA			
	Zagreb	2	0.2
CZECH REPUBLIC			
Cv	Chomutov	6	3.3
	Hodonin	1	0.1
Pr	Praha	7	1.6
	Velký Týnec	7	4.3
DENMARK			
	Blavand	1	0.1

* Hodowle, które nie nawiązały kontaktu z Redakcją lub nie informowały od wielu lat. Stan żubrów w tych hodowlach należy traktować jako niepotwierdzony.

* Indicates breeding centres which have not contacted with the Editors or have not informed for many years. The state of European bison in these breeding centres is unconfirmed.

^{1/} Hodowle wolne wyróżniono wersalikami.

^{1/} Free living herds are designated by capital letters.

Światowy stan zębów w 1995 r.

1	2	3
ESTONIA		
	Tallin	6 2.4
FINLAND		
Fo	Ähtäri	5 3.2
Fe	Helsinki	8 2.6
FRANCE		
Tr	Boutissaint	1 0.1
Ve	Gramat	3 2.1
Pe	Le Breil-sur-Merize	4 1.3
	Les Angles	8 1.7
Cl	Margeride	28 9.19
Oc	Montpellier	2 0.2
	Rhodes	3 1.2
Ci	Villiers-en-Bois	6 2.4
GERMAN FEDERAL REPUBLIC		
	Ahaus	3 1.2
	* Altkarin	2 1.1
	Bad Bentheim	2 1.1
	* Bad Marienberg	3 1.2
Ab	Bayerischer Wald	9 4.5
Ti	Berlin, Tierpark	9 1.8
Be	Berlin, Zoo	4 1.3
Bä	Bernburg	6 1.5
	Brüggen	2 0.2
Or	Chemnitz	4 1.3
Eu	Chemnitz, T.	5 3.2
La	Cottbus	4 2.2
Da	Damerower Werder	33 9.24
Di	Dortmund	9 2.7
Du	Duisburg	9 3.6
Fi	Eberswalde-Finow	3 1.2
El	Edertal-Affoldern	9 3.6
Er	Eulbach	10 5.5
Fl	Farchau	5 1.4
Fr	Frankfurt am Main	8 1.7
	Fürstenwalde	4 2.2
	Gackenbach	2 1.1
Th	* Gera	4 1.3
	Gotha	3 1.2
Gö	Görlitz	6 1.5
Fa	Hanau	8 4.4
Eg	Hardehausen	15 3.12
Zw	Hirschfeld	5 2.3
	Homberg/Efze	1 1.0
Gu	Hundshaupten	3 0.3
Ju	Jülich	6 2.4
Ku	Kaiserslautern	7 2.5
Xa	Karlsruhe	6 3.3
Ki	* Kiel	4 2.2
Ke	* Kleve	9 5.4

World register of European bison in 1995

1	2	3	4
Ri	Köln	12	0.12
Op	Kronberg	4	1.3
	* Landau	5	1.4
Li	Leipzig	4	2.2
Ly	Ludwigshafen	4	1.3
He	* München, Hellabrunn	7	1.6
We	Münster	6	1.5
Nu	Neandertal	12	2.10
Ho	* Neumünster	6	3.3
	Neuruppin	2	1.1
Kr	Nindorf, Lüneburger Heide	11	5.6
No	Nürnberg	6	1.5
Pf	Pforzheim	8	4.4
	Postbaner Heng	5	4.1
Wa	Rostock	7	3.4
Ik	Saarbrücken	3	0.3
Za	Sababurg	15	4.11
Zu	Schwerin	6	1.5
Sp	Springe	30	13.17
Ra	* Stendal	3	2.1
Str	Stralsund	3	0.3
Sta	Straubing	3	2.1
	Stuttgart	3	1.2
Il	* Suhl	3	1.2
	Sundern-Linnepe	2	1.1
Va	* Vahrendorf	8	4.4
Am	Waldshut	5	1.4
Te	Weilburg	7	3.4
	Weiskirchen	3	1.2
	* Weißewarte	4	2.2
	Wertingen	6	3.3
Kl	* Wiesbaden	5	2.3
	* Wiesbaden-2	1	1.0
Wi	Wismar	6	2.4
GREAT BRITAIN			
Iz	Bekesbourne	8	4.4
Wy	* Bewdley	2	0.2
	Cumbernauld	2	2.0
Gl	Kincraig	11	6.5
	Port Lympne	4	2.2
Lo	Whipsnade	8	2.6
HUNGARY			
Vi	Veszprém	2	1.1
INDONESIA			
	Taman Safari	5	3.2
ITALY			
	Bussolengo	6	2.4
	Roma	2	1.1

Światowy stan zębów w 1995 r.

1	2	3
JAPAN		
Chi Chiba	2	1.1
Ky Kyoto	3	1.2
KYRGYZSTAN		
* SARY-CHELEKSKIJ ZAPOVEDNIK	18	
LATVIA		
* Gauja	4	2.2
* Riga	1	1.0
LITHUANIA		
GI Panvėžys-Pašilių Stumbrynas	15	6.9
PANEVĖŽYS-PAŠILIŲ STUMBRYNAS	17	
NETHERLANDS		
Ar Amsterdam	2	1.1
Sn * Hilvarenbeek	6	2.4
Lelystadt	16	3.13
PO, PL, KA POLAND		
Białowieża	33	8.25
Białystok	2	1.1
Bydgoszcz	4	0.4
Gdańsk-Oliwa	4	3.1
Gołuchów	11	4.7
Kadzidłowo	1	1.0
Katowice	1	1.0
Kraków	1	1.0
Leszno	3	1.2
Łódź	6	1.5
Międzyzdroje	6	2.4
Niepołomice	32	13.19
Poznań	5	2.3
Pszczyna	37	14.23
Smardzewice	17	8.9
Toruń	2	1.1
Warszawa	5	2.3
Wrocław	2	1.1
BIESZCZADY	143	
NADLEŚNICTWO WAŁCZ	14	
PUSZCZA BIAŁOWIESKA	289	111.178
PUSZCZA BORECKA	68	28.40
PUSZCZA KNYSZYŃSKA	18	
PORTUGAL		
Brava	3	1.2
REPUBLIC OF SOUTH AFRICA		
Pretoria	4	2.2
Ro RUMANIA		
București	2	2.0

World register of European bison in 1995

1	2	3	4
	* Dîmbovița	18	7.11
	Hățeg	4	2.2
RUSSIA			
	* Bol'sherech'e	3	2.1
SO	* Cherga	35	15.20
	* Ivanovo	2	0.2
	* Kaliningrad	2	1.1
	* Kazan	1	1.0
	* Kooperativ "Priroda"	2	1.1
	* Kostromskaja Stancja	3	1.2
	* Krasnojarsk	2	1.1
	* Kruglovskijj zakaznik	1	0.1
Me	* Okskijj zapovednik	32	12.20
Mo, Mu	Prioksko-Terrasnyj zapovednik	34	10.24
	* Rostov na Donu	3	1.2
	* St. Peterburg	3	1.2
Ce	* Teberdinskijj zapovednik	2	1.1
	* Tula	1	1.0
	* Ufa	4	1.3
	* Voronez	1	1.0
	* ARKHYZSKIJJ UCHASTOK TEBERD. ZAPOV.	44	11.33
	* ASSINSKIJJ ZAKAZNIK	30	
	* CEJJSKIJJ ZAKAZNIK	117	
	* FOMINSKIJJ ZAKAZNIK	6	3.3
	* "RUSSKIJJ LES"	1	0.1
	* SEVERO-OSETINSKIJJ ZAPOVEDNIK	11	
	* SEVERO-OSETINSKOE OKHOTKHOZJAJJSTVO	7	
	* SKNJATINSKOE OKHOTKHOZJAJJSTVO	34	16.18
	* SUNZHENSKOE OKHOTKHOZJAJJSTVO	20	
	* UST'-KUBENSKOE LESOKHOZJAJJSTVO	8	3.5
	* VELIKOOZERSKOE OKHOTKHOZJAJJSTVO	8	2.6
SLOVAK REPUBLIC			
Bt	* Bratislava	2	1.1
	* Košice	1	1.0
Si	* Topol'čianky	19	5.14
SPAIN			
Es	Barcelona	14	6.8
	Cabarceno	7	1.6
	* Elche	1	1.0
	Jerez	1	1.0
Ma	Madrid	3	1.2
	* Malaga	4	1.3
	Santillana del Mar	1	1.0
SWEDEN			
Av	Avesta	31	15.16
Bo	Borås	6	3.3
En	Eriksberg	10	5.5
Öst	* Frösön-Östersund	6	2.4
Sk	Höör	5	1.4

Światowy stan żubrów w 1995 r.

1	2	3
Kn	* Junsele	2 1.1
	Kolmården	4 2.2
	Lycksele	5 3.2
Sto	Stockholm	5 2.3
SWITZERLAND		
Ur	Bern	6 2.4
Lu	Langnau	5 2.3
Wu	Winterthur	7 2.5
UKRAINE		
	* Cherson	1 1.0
	* "Karpaty"	1 1.0
	* Kharkov	1 0.1
	* Kiev	5 2.3
	* Krymskij zapovednik	2 1.1
	* Nikolaev	3 1.2
	* Odessa	1 1.0
	* Simferopol	2 1.1
	* Zaleskoe okhotkhozajjstvo	2 0.2
	* BUKOVYNSKA	225
	* CUMANSKA	171
	* DANIVSKA	71
	* KONOTOPSKA	36
	* LOPATYNSKA	9
	* MAJDANSKA	36
	* NADVIRNJANSKA	14
	* PODILSKA	16
	* ULADIVSKA	78
UNITED STATES OF AMERICA		
Br	Chicago	1 1.0
Se	* San Diego	9 1.8
Ji	* San Diego W.A.P.	15 3.12
Hodowle zamknięte – Captivity		1229 448.781
Hodowle wolne – Free living		1870
Ogółem – Total		3099

Urzędowy rejestr żubrów czystej krwi urodzonych w latach 1988–1994
Official register of pure-bred European bison born in 1988–1994
Uzupełnienia — Additions

Płeć Sex	Nr No	Nazwa Name	Data urodzenia Date of birth	Data śmierci Date of death	Ojciec Father	Matka Mother	Hodowca Breeder
1	2	3	4	5	6	7	8
1988							
F	6741	PERSILLE	??		5161 Pericles	5878 Cilette	Le Breil-sur-Merize France
1989							
M	6999	ROMI	05.18		4583 Roşanu	4997 Romaniţa	Haţeg Rumania
1991							
M	7445	PERMANENT	11.07		5161 Pericles	5878 Cilette	Le Breil-sur-Merize France
1992							
F	7713		??		5085 Henning	5086 Hellita	Bussolengo Italy
F	7714		??		5085 Henning	5084 Hellina	Bussolengo Italy
	7715	ZA.	01.03	01.03	Bison bonasus	3249 Zaire	Sababurg GFR
1993							
F	7910		05.04		6060 Iltek	5820 Damira	Fürstenwalde GFR
F	7911	RIGA	06.02		5834 Freiburg	6103 Terpsichore	Köln GFR
F	7912	RIAS	07.06		5834 Freiburg	6850 Rimini	Köln GFR
F	7913	RIAD	05.11		5834 Freiburg	5887 Xala	Köln GFR
F	7914	RIVIERA II	07.02		5834 Freiburg	6656 Rieke	Köln GFR
F	7915	KNILLA	05.27		5401 Stoke	4528 Knalina	Kolmården Sweden
M	7916	KNALGOT	08.07		5401 Stoke	3780 Stosja	Kolmården Sweden
M	7917	PREG	07.23		5705 Sideritis	3837 Promyka	Praha Czech Republic
F	7918	KRISTI	05.17		5362 Krimi	6622 Krispi	Nindorf, Lüneburger Heide GFR
F	7919	KRIS	05.25		5362 Krimi	3012 Krönchen	Nindorf, Lüneburger Heide GFR
F	7920	PERFIDE	??		5161 Pericles	6741 Persille	Le Breil-sur-Merize France

Urzędowy rejestr zębów urodzonych w latach 1988 – 1994

1	2	3	4	5	6	7	8
F	7921		05.31		4457 Spratzer	6824 Hi...	Springe, ur. – born: Chonville-Malaumont GFR
F	7922	SKARVA	??		4945 Skarne	5402 Stogun	Höör Sweden
F	7923	ZA...	07.20		6945 Spürsinn	6595 Zadruga	Sababurg GFR
1994							
M	8174	KNOTT	05.22		5401 Stoke	4528 Knalina	Kolmården Sweden
F	8175	KNOSAN	06.12		5401 Stoke	3780 Stosja	Kolmården Sweden
F	8176	PRETTY	07.03		5705 Sideritis	6665 Silicia	Praha Czech Republic
M	8177	PRECIS	11.02		5705 Sideritis	3837 Promyka	Praha Czech Republic
F	8178	PREMA	11.10		5705 Sideritis	7396 Preska	Praha Czech Republic
F	8179	PR.	11.10	11.10	5705 Sideritis	3836 Prerie	Praha Czech Republic
M	8180	ZA...	05.24		6408 Spürsinn	6088 Zapella	Sababurg GFR
F	8181	ZABRONZA	05.30		6408 Spürsinn	6578 Spröde	Sababurg GFR
F	8182	ZARGENTA	07.20		6408 Spürsinn	7375 Zaka	Sababurg GFR
M	8183	ZA...	06.12		6408 Spürsinn	6089 Zambi	Sababurg GFR
F	8185	ZA...	06.25		6408 Spürsinn	7036 Zavena	Sababurg GFR
M	8186	ZA...	06.27		6408 Spürsinn	7033 Zarete	Sababurg GFR
M	8187	KRÖSS	05.21		5362 Krimi	6622 Krispi	Nindorf, Lüneburger Heide GFR
M	8188	KROMO	08.27		5362 Krimi	4079 Krina	Nindorf, Lüneburger Heide GFR
M	8189	WERNER	04.13		7359 Danjuk	5597 Werngard	Münster GFR
F	8190	WE.	04.22	04.29	7359 Danjuk	6311 Wernhild	Münster GFR
M	8191	WESTPHAL	05.19		7359 Danjuk	5865 Kovitta	Münster GFR
F	8192	WESER	06.15		7359 Danjuk	5283 Abine	Münster GFR
F	8193		12.?		5085 Henning	5084 Hellina	Bussolengo Italy
F	8194	CISTUDE	08.05		7290 Citadin	6405 Citare	Villiers-en-Bois France
M	8195	SKALIG	??		4945 Skarne	5402 Stagun	Höör Sweden

Uzupełnienia i poprawki do rejestrów poprzednich

Additions and corrections to former lists

Płeć	Nr	Nazwa	Data	Data	Uwagi
Sex	No	Name	urodzenia	śmierci	Remarks
			Date of birth	Date of death	
1	2	3	4	5	6
F	3249	ZAIRE		1992.01.03	Wpisać – enter: p. 23 (1992). Skreślić – strike: pp. 43 (1992), 36 (1993), 45.
F	3483	WELLE		1994.04.08	Uzupełnić datę – complete the date: p. 25.
M	3678	LAUCH		1993.08.12	Wpisać – enter: p. 17 (1993). Skreślić – strike: pp. 27 (1993), 35.
F	4218	RITA		1993.09.03	Wpisać – enter: p. 17 (1993). Skreślić – strike: pp. 33 (1993), 42.
M	4395	ZANDER		1992.06.01	Wpisać – enter: p. 24 (1992). Skreślić – strike: pp. 43 (1992), 36 (1993), 45.
F	4620	CIGALE		1994.12.19	Wpisać – enter: p. 25. Skreślić – strike: p. 35.
F	4939	DARGONA		1994.12.21	Wpisać – enter: p. 26. Skreślić – strike: p. 35.
F	5086	HELLITA		1993.???	Wpisać – enter: p. 17 (1993). Skreślić – strike: pp. 40 (1993), 50.
M	5362	KRIMI			Wpisać – enter: pp. 80 (1987–1991), 42 (1992), 34 (1993), 44. Skreślić – strike: p. 52 (1987–1991).
F	5590	DANAJA		1993.???	Wpisać – enter: p. 17 (1993). Skreślić – strike: pp. 30 (1993), 39.
M	5711	ESBALDIT			1994.03.18 – Brava. Wpisać – enter: pp. 26, 57. Skreślić – strike: p. 57.
M	5721	PERNICIEUX		1993.12.15	Wpisać – enter: p. 17 (1993). Skreślić – strike: pp. 27 (1993), 35.
M	5834	FREIBURG		1993.09.03	Wpisać – enter: p. 17 (1993). Skreślić – strike: pp. 33 (1993), 42.
F	5886	FILOU		1986.???	Wpisać – enter: p. 17 (1987–1991). Skreślić – strike: pp. 73 (1987–1991), 36 (1992), 28 (1993), 36.
M	6060	ILTEK			Uzupełnić nazwę – complete the name: pp. 38 (1992), 30 (1993), 39.
M	6170	DAKER		1993.???	Wpisać – enter: p. 17 (1993). Skreślić – strike: pp. 30 (1993), 39.
F	6294	XANDORA			1994.03.30 – Rhodes. Wpisać – enter: pp. 26, 35. Skreślić – strike: p. 41.
M	6307	KRAKATAU		1991.09.02	Wpisać – enter: p. 56 (1987–1991). Skreślić – strike: pp. 80 (1987–1991), 42 (1992), 34 (1993), 44.
F	6401	AN...		1993.01.22	Wpisać – enter: p. 17 (1993). Skreślić – strike: pp. 22 (1993), 30.
M	6408	SPÜRSINN			1992.06.10 – Sababurg. Wpisać – enter: pp. 26, 43 (1992), 36 (1993), 45. Skreślić – strike: pp. 39 (1992), 31 (1993), 40.
F	6578	SPRÖDE			1992.06.10 – Sababurg. Wpisać – enter: pp. 26, 43 (1992), 36 (1993), 45. Skreślić – strike: pp. 39 (1992), 31 (1993), 40.
M	6620	KRIEG		1994.???	Wpisać – enter: p. 26. Skreślić – strike: p. 44.
F	6643	KYOKIKU		1993.10.23	Wpisać – enter: p. 17 (1993). Skreślić – strike: pp. 41 (1993), 51.
M	6726	RO.		1988.???	Wpisać i poprawić nazwę – enter and correct the name:

Numery stron, przy których nie ma nawiasu z latami, odnoszą się do zeszytu Księgi Rodowodowej Żubrów dla roku 1994.
Pages without the years in brackets refer to the issue of European Bison Pedigree Book for the year 1994.

Uzupełnienia i poprawki

1	2	3	4	5	6
M	7916	KNALGOT	1993.08.07		1994.02.11 – Falun. Ojciec – father: 5401 Stoke. Matka – mother: 3780 Stosja. Breeder: Kolmården. Wpisać – enter: pp. 16, 53 (1993), 28, 65.
M	7917	PREG	1993.07.23		Owner: Praha. Ojciec – father: 5705 Sideritis. Matka – mother: 3837 Promyka. Breeder: Praha. Wpisać – enter: pp. 16, 24 (1993), 32.
F	7918	KRISTI	1993.05.17		Owner: Nindorf, Lüneburger Heide. Ojciec – father: 5362 Krimi. Matka – mother: 6622 Krispi. Breeder: Nindorf, Lüneburger Heide. Wpisać – enter: pp. 16, 35 (1993), 44.
F	7919	KRIS	1993.05.25		Owner: Nindorf, Lüneburger Heide. Ojciec – father: 5362 Krimi. Matka – mother: 3012 Krönchen. Breeder: Nindorf, Lüneburger Heide. Wpisać – enter: pp. 16, 35 (1993), 44.
F	7920	PERFIDE	1993.?.?		Owner: Le Breil-sur-Merize. Ojciec – father: 5161 Pericles. Matka – mother: 6741 Persille. Breeder: Le Breil-sur-Merize. Wpisać – enter: pp. 16, 25 (1993), 33.
F	7921		1993.05.31		1994.12.? – Les Angles. Ojciec – father: 4457 Spratzer. Matka – mother: 6824 Hi... . Breeder: Springe. Wpisać – enter: pp. 16, 25 (1993), 28, 33.
F	7922	SKARVA	1993.?.?		Owner: Höör. Ojciec – father: 4945 Skarne. Matka – mother: 5402 Stogun. Breeder: Höör. Wpisać – enter: pp. 16, 53 (1993), 65.
F	7923	ZA...	1993.07.20		Owner: Sababurg. Ojciec – father: 6408 Spürsin. Matka – mother: 6595 Zadruga. Breeder: Sababurg. Wpisać – enter: pp. 16, 36 (1993), 45.
F	8089	PFORZE			Uzupełnić nazwę – complete the name: pp. 21, 44.
M	8090	PFANNKUCH			Uzupełnić nazwę – complete the name: pp. 21, 44.
F	8120	LUNA II			Uzupełnić płeć i nazwę – complete the sex and the name: p. 21.
M	8121	LUKAS			Uzupełnić nazwę – complete the name: pp. 21, 66.
F	8149	GIPE			Uzupełnić nazwę – complete the name: pp. 22, 52.
F	8150	GITE			Uzupełnić nazwę – complete the name: pp. 22, 52.
M	8174	KNOTT	1994.05.22		Owner: Kolmården. Ojciec – father: 5401 Stoke. Matka – mother: 4528 Knalina. Breeder: Kolmården. Wpisać – enter: pp. 23, 65.
F	8175	KNOSAN	1994.06.12		Owner: Kolmården. Ojciec – father: 5401 Stoke. Matka – mother: 3780 Stosja. Breeder: Kolmården. Wpisać – enter: pp. 23, 65.
F	8176	PRETTY	1994.07.03		Owner: Praha. Ojciec – father: 5705 Sideritis. Matka – mother: 6665 Silicia. Breeder: Praha. Wpisać – enter: pp. 23, 32.
M	8177	PRECIS	1994.11.02		Owner: Praha. Ojciec – father: 5705 Sideritis. Matka – mother: 3837 Promyka. Breeder: Praha. Wpisać – enter: pp. 23, 32.
F	8178	PREMA	1994.11.10		Owner: Praha. Ojciec – father: 5705 Sideritis. Matka – mother: 7396 Preska. Breeder: Praha. Wpisać – enter: pp. 23, 32.
F	8179	PR.	1994.11.10	1994.11.10	Owner: Praha. Ojciec – father: 5705 Sideritis. Matka – mother: 3836 Prerie. Breeder: Praha. Wpisać – enter: p. 23.
M	8180	ZA...	1994.06.12		Owner: Sababurg. Ojciec – father: 6408 Spürsinn. Matka – mother: 6088 Zapella. Breeder: Sababurg. Wpisać – enter: pp. 23, 45.
F	8181	ZABRONZA	1994.05.30		Owner: Sababurg. Ojciec – father: 6408 Spürsinn. Matka – mother: 6578 Spröde. Breeder: Sababurg. Wpisać – enter: pp. 23, 45.
F	8182	ZARGENTA	1994.07.20		Owner: Sababurg. Ojciec – father: 6408 Spürsinn. Matka – mother: 7375 Zaka. Breeder: Sababurg. Wpisać – enter: pp. 23, 45.

Urządowy rejestr czysto hodowlanych w roku 1995
 Official register of pure-bred European bison born in 1995

Additions and corrections

1	2	3	4	5	6
M	8183	ZA...	1994.06.12		Owner: Sababurg. Ojciec – father: 6408 Spürsinn. Matka – mother: 6089 Zambi. Breeder: Sababurg. Wpisać – enter: pp. 23, 45.
F	8185	ZA...	1994.06.25		Owner: Sababurg. Ojciec – father: 6408 Spürsinn. Matka – mother: 7036 Zavena. Breeder: Sababurg. Wpisać – enter: pp. 23, 45.
M	8186	ZA...	1994.06.27		Owner: Sababurg. Ojciec – father: 6408 Spürsinn. Matka – mother: 7033 Zarete. Breeder: Sababurg. Wpisać – enter: pp. 23, 45.
M	8187	KRÖSS	1994.05.21		Owner: Nindorf, Lüneburger Heide. Ojciec – father: 5362 Krimi. Matka – mother: 6622 Krispi. Breeder: Nindorf, Lüneburger Heide. Wpisać – enter: pp. 23, 44.
M	8188	KROMO	1994.08.27		Owner: Nindorf, Lüneburger Heide. Ojciec – father: 5362 Krimi. Matka – mother: 4079 Krina. Breeder: Nindorf, Lüneburger Heide. Wpisać – enter: pp. 23, 44.
M	8189	WERNER	1994.04.13		Owner: Münster. Ojciec – father: 7359 Danjuk. Matka – mother: 5597 Werngard. Breeder: Münster. Wpisać – enter: pp. 23, 43.
F	8190	WE.	1994.04.22	1994.04.29	Owner: Münster. Ojciec – father: 7359 Danjuk. Matka – mother: 6311 Wernhild. Breeder: Münster. Wpisać – enter: p. 23.
M	8191	WESTPHAL	1994.05.19		Owner: Münster. Ojciec – father: 7359 Danjuk. Matka – mother: 5865 Kovitta. Breeder: Münster. Wpisać – enter: pp. 23, 43.
F	8192	WESER	1994.06.15		Owner: Münster. Ojciec – father: 7359 Danjuk. Matka – mother: 5283 Abine. Breeder: Münster. Wpisać – enter: pp. 23, 43.
F	8193		1994.12.?		Owner: Bussolengo. Ojciec – father: 5085 Henning. Matka – mother: 5084 Hellina. Breeder: Bussolengo. Wpisać – enter: pp. 23, 50.
F	8194	CISTUDE	1994.08.05		Owner: Villiers-en-Bois. Ojciec – father: 7290 Citadin. Matka – mother: 6405 Citare. Breeder: Villiers-en-Bois. Wpisać – enter: pp. 23, 35.
M	8195	SKALIG	1994.?.?		Owner: Höör. Ojciec – father: 4945 Skarne. Matka – mother: 5402 Stogun. Breeder: Höör. Wpisać – enter: pp. 23, 65.

Urzędowy rejestr żubrów czystej krwi urodzonych w roku 1995

Official register of pure-bred European bison born in 1995

Płeć	Nr	Nazwa	Data urodz.	Date of birth	Ojciec	Matka	Hodowca	Państwo
Sex	No	Name	śmierci	death	Father	Mother	Breeder	Country
1	2	3	4	5	6	7	8	
F	8251	TESA	04.23	04.23	7626 Teoderich	5009 Tendula	Weilburg	GFR
M	8252	TEMOTHER	04.27		7626 Teoderich	5195 Tenne	Weilburg	GFR
M	8253	TERERO	05.05		7626 Teoderich	6646 Tekla	Weilburg	GFR
M	8254	EGGEHELD	05.29		6409 Springmann	6327 Egirata	Hardehausen	GFR
F	8255	EGANA	06.11		6409 Springmann	4837 Egintrud	Hardehausen	GFR
M	8256	BORKA	05.19		5935 Storm II	6155 Avrosa	Borås	Sweden
F	8257	FLEIA	06.27		5893 Spartakus	5531 Florania	Farchau	GFR
F	8258	FLERA	07.05		5893 Spartakus	4398 Flora	Farchau	GFR
M	8259	ABON	07.06		5840 Abir	6813 Aberta	Bayerischer Wald	GFR
F	8260	AVEDA	05.27		7040 Knas	7270 Avelis	Avesta	Sweden
F	8261	AVULLA	05.29		5367 Avukron	5142 Avka	Avesta	Sweden
M	8262	AV.	07.08	07.17	6644 Stoorm	6671 Avelina	Avesta	Sweden
M	8263	AVFRED	07.24		5367 Avukron	6347 Avika	Avesta	Sweden
M	8264	AVDON	08.08		5367 Avukron	5570 Avcada	Avesta	Sweden
M	8265	JURO	05.09		5720	7274 Juki	Jülich	GFR
F	8266	JUBA	07.18		5720	5596 Weihe	Jülich	GFR
F	8267	EGLANA	08.06		6409 Springmann	5052 Egella	Hardehausen	GFR
F	8268	EGA	08.20		6409 Springmann	5284 Egbonta	Hardehausen	GFR
F	8269	LYCAENA	08.09		6146 Lykas	6581 Lydia	Ludwigshafen	GFR
F	8270	NUSSINA	06.02		5027 Ripper	6560 Nussy	Neandertal	GFR
M	8271	NUJO	07.23		5027 Ripper	6819 Nuja	Neandertal	GFR
M	8272	NUGAN	08.13		5027 Ripper	5466 Riga	Neandertal	GFR
F	8273	ZWILLE	09.03		4081 Zwerg	5687 Zwiebel	Hirschfeld	GFR
F	8274		05.11		6997 Athas	6727 Athena	Curitiba	Brazil
M	8275	POMERUS	09.14		6875 Pogrom III	5851 Poisaura	Międzyzdroje	Poland
F	8276	POLINKA	06.07		5699 Polmir	6818 Pocięcha II	Gołuchów	Poland
M	8277	POJAN	07.04		5699 Polmir	6561 Pokusa III	Gołuchów	Poland
M	8278	AB.	10.05	10.08	5840 Abir	4173 Pfeife	Bayerischer Wald	GFR
F	8279	EN 3	07.18	12.04	6584 Ensam	6586 Envisa	Eriksberg	Sweden
M	8280	EN 4	09.18		6584 Ensam	4045 Kniva	Eriksberg	Sweden
F	8281	CL.	06.01	06.07	5856 Postum	6602 Polówka	Margeride	France
F	8282	CLEOPATRE	08.30		5856 Postum	6956 Pomsta II	Margeride	France
F	8283	CLOCHETTE	10.18		5856 Postum	7503 Karotte	Margeride	France
F	8284		04.17	04.25	5354 Sprittie	5353 Sprache III	Taman Safari	Indonesia
F	8285	AV.	09.21	09.21	6644 Stoorm	3945 Avrosa	Avesta	Sweden
F	8286	AVCITA	10.18		6644 Stoorm	6669 Avinnette	Avesta	Sweden
M	8287	DU...	05.24		5113 Spruxatus	6921 Durpa	Duisburg	GFR
M	8288	DU...	06.28		5113 Spruxatus	6682 Duschka	Duisburg	GFR
F	8289	DU...	08.30		5113 Spruxatus	5477 Dina II	Duisburg	GFR
F	8290	POSYPKA	05.15		6308 Pogan	6854 Popielica II	Smardzewice	Poland
M	8291	PODRZUTEK	05.24		6308 Pogan	6569 Poczwarka II	Smardzewice	Poland

Urzędowy rejestr 1995

1	2	3	4	5	6	7	8
F	8292	PODRZUTKA	05.30	6308 Pogan	6070 Pokrzywa II	Smardzewice	Poland
F	8293	POLELA	05.08	6855 Popiel II	5529 Pozorna	Niepołomice	Poland
F	8294	POLJUSTA	05.15	6855 Popiel II	5554 Pleda	Niepołomice	Poland
M	8295	POLATLAS	07.27	6855 Popiel II	6677 Polbryza	Niepołomice	Poland
F	8296	POLROKSA	08.20	6855 Popiel II	6678 Polgala	Niepołomice	Poland
M	8297	POLONIK	09.15	6855 Popiel II	7017 Polota	Niepołomice	Poland
F	8298	PO.	06.02 06.04	6855 Popiel II	5151 Polpuszcza	Niepołomice	Poland
M	8299	PO.	08.23 08.25	6855 Popiel II	7016 Poliska	Niepołomice	Poland
M	8300	PLUDEK	06.03	6625 Plotnik	5528 Pludka	Pszczyna	Poland
M	8301	POTEK	06.04	6625 Plotnik	6829 Potka	Pszczyna	Poland
M	8302	POPSUJ	07.02	6625 Plotnik	6629 Porwana	Pszczyna	Poland
M	8303	POWAN	07.27	6625 Plotnik	7332 Powazna	Pszczyna	Poland
M	8304	PLATOR	09.12	6625 Plotnik	7050 Platora	Pszczyna	Poland
F	8305	POSTATNIA	05.17	6625 Plotnik	4276 Podpinka	Pszczyna	Poland
F	8306	POLIWIA	05.29	6832 Powanik	4930 Plota	Pszczyna	Poland
F	8307	PLISZARA	06.05	6625 Plotnik	6831 Plisna	Pszczyna	Poland
F	8308	PONTKA	07.04	6832 Powanik	6827 Ponita	Pszczyna	Poland
F	8309	POZWANA	08.08	6625 Plotnik	7334 Powtorna	Pszczyna	Poland
F	8310	POPSOTNA	10.10	6625 Plotnik	7052 Poplana	Pszczyna	Poland
M	8311	PL.	10.01 12.29	6625 Plotnik	6055 Plawna	Pszczyna	Poland
F	8312	PO.	07.01 12.28	6625 Plotnik	6315 Poruta	Pszczyna	Poland
F	8313	PO.	07.15 08.02	6625 Plotnik	5807 Ponura II	Pszczyna	Poland
	8314	FE.	02.18 02.18	6912 Stopolsky	5873 Fetish	Helsinki	Finland
F	8315	FE.	11.27 11.28	7775 Fender	6879 Feron	Helsinki	Finland
F	8316	POLIGRAFIA	05.22	6605 Pomocny	5349 Pomara	Białowieża	Poland
F	8317	POPULACJA	05.29	6960 Posejdon II	6603 Poprawa	Białowieża	Poland
M	8318	POGŁOS	06.02	6960 Posejdon II	7383 Pogloska	Białowieża	Poland
F	8319	POMOLOGIA	06.04	6605 Pomocny	5855 Polopiryna	Białowieża	Poland
F	8320	POLIGAMIA II	06.04	4746 Podkomorzy	4954 Polonika	Białowieża	Poland
F	8321	POLIFONIA II	06.07	6605 Pomocny	6125 Podniebna	Białowieża	Poland
M	8322	PODGRZYBEK	08.10	4746 Podkomorzy	6127 Poczesna	Białowieża	Poland
F	8323	POKRZEWKA II	09.15	4746 Podkomorzy	5155 Polenta	Białowieża	Poland
F	8324	PODZIAŁKA	06.18 10.20	6891 Pomost II	6074 Kata	Gdańsk-Oliwa	Poland
M	8325	POWAR	07.28	4738 Pozorny	4928 Plonka	Warszawa	Poland
M	8326	POLPOT	09.09	6343 Podsluch	6481 Pola	Poznań	Poland
M	8327		05.10	6060 Iltek	5686 Laube	Fürstenwalde	GFR
F	8328	ORNELLA	08.17	5849 Europa	5612 Orsina	Chemnitz	GFR
F	8329	WA.	06.05 06.07	4629 Walo	7045 Wansti	Rostock	GFR
M	8330	WA 40	06.19	4629 Walo	7286 Wandel	Rostock	GFR
F	8331	WA 41	07.31 08.02	4629 Walo	7044 Wagla	Rostock	GFR
M	8332	PFAFFE	06.23	3493 Pfropf	5286 Pfanne	Pforzheim	GFR
M	8333	PFEILER	07.02	3493 Pfropf	4172 Pfingstrose	Pforzheim	GFR

Official register 1995

1	2	3	4	5	6	7	8
M	8334	PFERCH	09.10	3493 Pfropf	3494 Pfinz	Pforzheim	GFR
F	8335	IKEA	11.04	5355 Spiritus	7046 Iko	Saarbrücken	GFR
M	8336	WILLI	06.08	5863 Wasja	6036 Warina	Wismar	GFR
M	8337	XAMBO	10.25	7575 Xarim	6293 Xandria	Karlsruhe	GFR
M	8338	FORD	05.11	7580 Knasse	7544 Fenna	Ähtäri	Finland
M	8339	FORDSON	05.14	7580 Knasse	7545 Festa	Ähtäri	Finland
M	8340	GREODOR	09.19	6645 Teodor	7306 Ar-118	Han-sur-Lesse	Belgium
F	8341	WUNDERA	09.15	7106 Urillo	7432 Urbina	Winterthur	Switzerland
F	8342	WUBIANA	10.03	7106 Urillo	6836 Wolka	Winterthur	Switzerland
F	8343	KALA	09.14	7053 Kaktus II	6425 Karmata	Łódź	Poland
M	8344	STOOPID	06.15	6159 Averno	6670 Aveda	Stockholm	Sweden
M	8345		07.25	7095 Storax	7168 Skara	Lycksele	Sweden
M	8346	KN.	05.24	5401 Stoke	4528 Knalina	Kolmården	Sweden
F	8347	PRISTINA	05.30				
F	8347	PRISTINA	07.25	5705 Sideritis	6665 Silicia	Praha	Czech Republic
F	8348	DIRT 95/1	05.07	6683 Dingo	4661 Dippe	Dortmund	GFR
F	8349	DIRT 95/2	05.10	6683 Dingo	6057 Ditti	Dortmund	GFR
M	8350	ZAROSO	05.26	6408 Spürsinn	6595 Zadruha	Sababurg	GFR
F	8351	ZA.	05.26	6408 Spürsinn	6089 Zambi	Sababurg	GFR
F	8352	ZA.	07.21				
F	8352	ZA.	06.04	6408 Spürsinn	6578 Spröde	Sababurg	GFR
M	8353	ZAGRISO	06.20				
M	8353	ZAGRISO	06.17	6408 Spürsinn	6088 Zapella	Sababurg	GFR
F	8354	ZAMINA	08.15	6408 Spürsinn	3729 Zariza	Sababurg	GFR
F	8355	ZABULTA	06.04	6408 Spürsinn	7036 Zavena	Sababurg	GFR
M	8356	ZAVARIUS	06.10	6408 Spürsinn	7034 Zassa	Sababurg	GFR
F	8357	PO.	05.02	6314 Posmak	5694 Pokusa II	Katowice	Poland
F	8357	PO.	05.02				
M	8358	PO.	06.18	6314 Posmak	4915 Katana	Katowice	Poland
M	8358	PO.	08.15				
F	8359	NOELLA	04.25	5810 Polip II	6566 Posepna	Nürnberg	GFR
F	8359	NOELLA	05.16				
F	8360	NOLDA	08.16	5810 Polip II	4665 Nofretete	Nürnberg	GFR
F	8361	NORITA	09.08	5810 Polip II	5388 Nostra	Nürnberg	GFR
F	8362	TIVARA	04.27	5135 Dandin	5587 Tilma II	Berlin, Tierpark	GFR
M	8363	TITHON	06.12	5135 Dandin	5818 Tirana	Berlin, Tierpark	GFR
F	8364	TICARA	08.29	5135 Dandin	5132 Tibia II	Berlin, Tierpark	GFR
F	8365	DABRINA	05.31	6580 Spätzünder	5332 Darina	Damerower Werder	GFR
M	8366	DAMON	06.03	6580 Spätzünder	6363 Dajanka	Damerower Werder	GFR
M	8367	DAKON	06.15	6411 Spieler	3680 Danuta	Damerower Werder	GFR
F	8368	DA.	07.31	6580 Spätzünder	7064 Danica	Damerower Werder	GFR
F	8368	DA.	12.12				
F	8369	DAKONA	08.08	6411 Spieler	7070 Darissa	Damerower Werder	GFR
F	8370	DASA	08.08	6580 Spätzünder	5137 Darkmene	Damerower Werder	GFR
F	8371	DAHOA	10.08	7361 Dakin	7069 Dareisa	Damerower Werder	GFR
M	8372	DASCHEK	10.16	6411 Spieler	6169 Darinka	Damerower Werder	GFR
M	8373	DA...	11.01	6411 Spieler	6364 Dareike	Damerower Werder	GFR
M	8374	SPUTO	05.21	4457 Spratzer	5548 Sprinata	Springe	GFR
M	8375	SP.	05.23	4457 Spratzer	5352 Spinnerin	Springe	GFR
M	8375	SP.	05.23				
M	8376	SPUSO	06.07	4457 Spratzer	5891 Späte	Springe	GFR
F	8377	SPUTA II	05.26	4457 Spratzer	5550 Spruxana	Springe	GFR
F	8378	SP.	06.23	4457 Spratzer	7117 Sprite	Springe	GFR
F	8378	SP.	09.11				

Urzędowy rejestr 1995

1	2	3	4	5	6	7	8
F	8379	SP.	07.10 07.10	4457 Spratzer	5892 Sprata	Springe	GFR
F	8380	SPUSI	09.18	6362 Danzo	6575 Spumante	Springe	GFR
F	8381	KUDI	07.10	6094 Kubo	7092 Kugi	Kaiserslautern	GFR
M	8382	ERBSTIER	05.14	7120 Sprecher	6945 Erbelle	Eulbach	GFR
F	8383	ERBBLUME	06.05	7120 Sprecher	7314 Ersine	Eulbach	GFR
F	8384	ERBBIRKE	06.17 12.13	7120 Sprecher	7315 Erbine	Eulbach	GFR
F	8385	WERST	05.31	7359 Danjuk	5597 Werngard	Münster	GFR
F	8386	WELA	06.14	7359 Danjuk	5865 Kovitta	Münster	GFR
F	8387	WEISEL	07.27	7359 Danjuk	5283 Abine	Münster	GFR
F	8388	GIPTĖ	09.25	6734 Gimás	6731 Giraitė	Panevėžys–Pašilių Stumbrynas	Lithuania
M	8389	IN...	05.29 07.20	5196 Ingram	6990 Indiga	Innsbruck	Austria
M	8390	IN.	09.22	5196 Ingram	5326 Luma	Innsbruck	Austria
F	8391	LO...	07.12	6141 Woburn	6335 Losita	Whipsnade	Great Britain
M	8392		12.	5085 Henning	5084 Hellina	Bussolengo	Italy
	8393		04.05 04.05	6173 Atroz	6728 At...	Goiânia	Brazil
F	8394	CITADELLE	05.03	7290 Citadin	6052 Cime	Villiers-en-Bois	France
M	8395	MOCART	04.14	6985 Moris	5644 Moskovitka	Prioksko-Terrasnyj zapovednik	Russia
F	8396	MOLITTA	04.17	6985 Moris	5632 Modesta	Prioksko-Terrasnyj zapovednik	Russia
F	8397	MURITA	05.13	5225 Mukhadzhir	4796 Mureta	Prioksko-Terrasnyj zapovednik	Russia
M	8398	SK.	?.? ?.?	4945 Skarna	5402 Stogun	Höör	Sweden

Zmiany stanu zubrów w roku 1995 Changes of European bison in 1995

Płeć Sex	Nr No	Nazwa Name	Data śmierci Date of death	Właściciel Owner
1	2	3	4	5
F	2530	POLMIRA	↓	Sparkwell
F	2602	SCHOTTIN	↓	Miesebach
F	2885	BROSE	↓	Winchester
F	3082	URTICA	↓	Miesebach
F	3174	BEGONIE	↓	Fürth-Erlenbach
F	3177	BERENIKE	↓	Ramingstein
M	3178	BEREK	↓	Fürth-Erlenbach
M	3241	KRÖSUS	↓	Saerbeck
F	3266	LOFA	↓	Great Witchingham
M	3305	RORU II	↓	Neamt
F	3314	SKAVA	↓	Edsbyn
M	3378	KANKAN	↓	Mouzon
F	3410	KATALONIA	↓	St. Philipsland
F	3411	KASTORYNA	↓	St. Philipsland
F	3417	KATANKA	12.15	Gdańsk-Oliwa
F	3442	SIDONIA	↓	Jaszberenyi
F	3445	CH...	↓	Thoiry
F	3450	TILMARO	↓	Dushanbe
F	3452	DARLING	09.25	Damerower Werder
F	3541	PODWÓJNA	12.16	Smardzewice
M	3543	ROSMARIN	↓	Birlad
M	3554	STORSVEN II	↓	Edsbyn
F	3574	MOTTOLA	↓	Kaunas
M	3688	JOSEF	↓	Colmberg
F	3725	PFORTE	↓	Colmberg
F	3745	EMMA	↓	Sparkwell
F	3780	STOSJA	02.22	Kolmården
M	3796	ASTRO	↓	Toledo
M	3798	ASPATRIA	↓	Toledo
M	3799	ASCLEPIUS	↓	Toledo
M	3919	ZAR II	↓	Colmberg
F	3950	JOVITA	↓	Colmberg
M	3967	POLOR		11.10 – PUSZCZA BORECKA
F	3987	LINDA	??	Leipzig
F	3995	DUIZY	↓	Teverina
F	4041	DARENA	10.11	Gotha
M	4081	ZWERG	07.02	Hirschfeld
M	4083	ROBUR	↓	Galatzi
F	4087		↓	Wiesenfelden
M	4090	NEMO	↓	Winchester

↓ — Żubry zdjęte z ewidencji *Księgi Rodowodowej Żubrów*. Przyczyny skreślenia podano we Wstępie.

↓ — Indicates European bison removed from the records of the *European Bison Pedigree Book*. The reasons for such removals are given in the Introduction.

Zmiany

1	2	3	4	5
M	4126	KALMAR	↓	Mouzon
F	4128	KARTOTEKA	↓	Mouzon
F	4163	URENA	↓	Bordi
M	4211	INZO	↓	Miesenbach
F	4227	LUCRETIA	↓	Maizieres-les-Vic
F	4264	CVRINA	↓	Tirgu Mures
M	4266	KOLOS	10.23	Avesta
F	4276	PODPINKA		11.07 – PUSZCZA BORECKA
M	4283	GESELL	↓	Teverina
F	4322	MUCHITA	↓	Chimkent
F	4398	FLORA	11.21	Farchau
F	4418	KYOE	↓	Nasusafari Park
F	4427	POLYANNA	03.28	Poznań
M	4457	SPRATZER	03.01	Springe
F	4487	SELENA	↓	Pine Ridge
M	4488	SETH	↓	Pine Ridge
F	4489	SALZA II	↓	Miesenbach
F	4490	EBBA	↓	Fürth-Erlenbach
F	4505	POWODNA	↓	Mouzon
M	4541	URBINO	↓	Bordi
F	4626	COLLEEN	↓	Woods Haven Farms
F	4627	CORINNE	↓	Woods Haven Farms
F	4628	LORIS	↓	Woburn
M	4630	POGRAF	02.14	Smardzewice
M	4637	LORDEY	↓	Woburn
F	4638	LOVELY	↓	Woburn
M	4639	LOUVER	↓	Woburn
F	4641	LOVINIA	↓	Woburn
M	4676	ABDEL	↓	Schaxsmühle
M	4679	LUZIUS	↓	Maizieres-les-Vic
F	4680	LUNA	↓	Maizieres-les-Vic
F	4696	ROVENA III	↓	Neamt
F	4699	PFELLE	↓	Schaxsmühle
M	4722	SELWYN	↓	Woods Haven Farms
F	4730	BRISKIE	↓	Greenfield
F	4735	PIMELLA	↓	Mouzon
M	4746	PODKOMORZY		11.10 – PUSZCZA BORECKA
M	4806	CVACH	↓	Tirgu Mures
F	4823	PISOLARA	↓	Mouzon
F	4827	ENKA	↓	Falun
F	4853	BREDA	↓	Greenfield
M	4903	PIRATE	↓	Mouzon
M	4908	BUBI	↓	Tirgu Mures
M	4909	URSO	↓	Lemgo
M	4911	URSUS	↓	Lemgo
F	4915	KATANA	08.25	Katowice
F	4982	TOBBATHA	↓	Winchester
F	5001	SIDUSA	↓	Topol'cianky, p.p.
F	5002	JOHANNE	↓	Bielefeld
F	5015	NE...	↓	Catskill
F	5020	MURZANA	↓	Termez
F	5021	SILUSA	↓	Topol'cianky, p.p.
F	5022	SINA	↓	Topol'cianky, p.p.

Changes

1	2	3	4	5
F	5023	SILENA	↓	Topol'čianky, p.p.
M	5024	SIVAR	↓	Topol'čianky, p.p.
M	5025	SION	↓	Topol'čianky, p.p.
M	5027	RIPPER	12.04	Neandertal
F	5032	ENAHANDA	↓	Falun
M	5079	ABDUR	↓	Ingolstadt
F	5115	BLONDIE	↓	Oosterbeek
M	5118	CVIBOCH	↓	Győr
F	5122	ISIS	↓	Ingolstadt
M	5129	ZACKIG	↓	Schaksmühle
F	5144	KREUZOTTER	↓	Hardegsen
F	5146	KROTE	↓	Hardegsen
M	5162	GROOM	↓	Cezallier
M	5230	MURZAN	↓	Termez
M	5233	ASCOT	↓	Miami
F	5236	BRAZIER	↓	Greenfield
M	5241	NE...	↓	Catskill
F	5315	HELLSETA	↓	Ingolstadt
M	5355	SPIRITUS	10.24	Saarbrücken
M	5369	KNAJ	↓	Lekeryd
F	5396	BLANKIE	↓	Oosterbeek
F	5444	MUSHKA III	↓	Alma-Ata
F	5457	BROILING	↓	Greenfield
M	5519	GLENN TARFF	↓	Sparkwell
M	5527	ARMINO	↓	Ideasa
M	5544	HINNERK	↓	Serranova-Brindisi
M	5563	ZARATHUSTRA V	↓	Roetgen
M	5565	ZAMPALO III	↓	Roetgen
F	5578	GRIBELLE	↓	Cezallier
F	5600	PROLUKA	↓	Ramingstein
M	5620	PFAD	↓	Reken
F	5625	OPFER	↓	Schwarzach
M	5627	FAKIR	↓	Dörningheim Maintal
M	5664	NATIONAL	↓	Greenfield
F	5668	SONATE	↓	Mouzon
F	5671	HENNI	↓	Serranova-Brindisi
F	5694	POKUSA II	11.20	Katowice
F	5704	SILIKA	↓	Győr
M	5705	SIDERITIS	↓	12.06 – Chomutov
M	5730	IZA	↓	West Knoyle
F	5777	EGASTA	↓	Velbert
M	5778	PIANKHI	↓	Mouzon
F	5779	SOMPTUEUSE	↓	Mouzon
F	5781	SW...	↓	Westernohe
F	5791	ZAFRA III	↓	Roetgen
F	5794	ZARCONA III	↓	Roetgen
M	5812	PROSEK	↓	Ramingstein
M	5840	ABIR	09.26	Bayerischer Wald
F	5846	WO...	↓	Woburn
M	5861	SEP	↓	Woods Haven Farms
F	5866	HELLA	↓	Serranova-Brindisi
F	5867	HELMINTA	06.05	Hundshaupten

Zmiany

1	2	3	4	5
F	5868	HELVIRA	↓	Serranova-Brindisi
M	5869	HEINRICH	↓	Serranova-Brindisi
F	5870	HERTHA	↓	Serranova-Brindisi
F	5871	HENNA	↓	Serranova-Brindisi
F	5873	FETISH	08.31	Helsinki
M	5888	XARUS	↓	Winningen
F	5889	XADRUN	↓	Ideasa
M	5901	HILLMANN	↓	Serranova-Brindisi
F	5902	HIPPE	↓	Serranova-Brindisi
F	5907	ASLAND	↓	Miami
M	5931	MUSKAT III	↓	Alma-Ata
M	5932	MUSKEG	↓	Dushanbe
M	5933	COLONEL	↓	Toronto, M.B.F.
M	5934	COMMANDER	↓	Toronto, M.B.F.
M	5938	TO...	↓	Winchester
M	5940	BRINTON	↓	Greenfield
M	5944	BREX	↓	Greenfield
F	5954	GRISONNE	↓	Loulain
F	6037	EGORA	↓	Velbert
F	6039	EGLANDA	↓	Velbert
M	6046	COUNT	↓	Toronto, M.B.F.
F	6048	URSA	↓	Zoo Parco "La Rupe"
M	6049	URMAN	↓	Zoo Parco "La Rupe"
F	6052	CIME	10.14	Villiers-en-Bois
F	6067	XABINE	↓	Ideasa
M	6069	XABO	↓	Ideasa
M	6078	STADION	↓	Serranova-Brindisi
F	6079	STASI	↓	Serranova-Brindisi
F	6089	ZAMBI	07.21	Sababurg
M	6111	PRAZDROJ	↓	Ramingstein
M	6131	ASMODEUS	↓	Miami
M	6132	ASGARD	↓	Miami
M	6136	HELMHOLZ	08.04	Hundshaupten
M	6141	WOBURN	03.07	Whipsnade
F	6151	STOMILIA	↓	Lekeryd
M	6179	SA...	↓	Ramingstein
F	6206	MUTILLE	↓	Dushanbe
M	6210	MUAR II	↓	Tbilisi
M	6217	POKLASK	↓	Raillencourt Ste-Olle
M	6218	GRABUGE	↓	La Reid
M	6221	VERTUEUX	↓	Gajoubert
F	6296	ZABA II	↓	Dinkelsbuhl
M	6298	ZADOK	↓	Dinkelsbuhl
M	6299	ZADAR	↓	Gangelt
F	6311	WERNHILD	01.12	Münster
F	6315	PORUTA		12.08 – PUSZCZA BORECKA
M	6329	LOGO	↓	Courant
M	6331	EGGE	↓	Reken

Changes

1	2	3	4	5
F	6340	LUMA	↓	Gajoubert
F	6341	LURA	↓	Gajoubert
M	6374	JIMBO	↓	Winchester
M	6387	PFLOCK	↓	Ötisheim
F	6402	SOMKIE	↓	Mouzon
M	6403	SOMAK	↓	Mouzon
F	6404	INDASSA	↓	Thal-Assling
F	6418	ENA	↓	Falun
F	6419	HILARY	↓	Buchet
F	6420	HILSE	↓	Buchet
F	6439	RODICA	↓	Neamt
M	6454	MUMIK	↓	Chimkent
M	6473	PRINC	↓	Ramingstein
M	6474	PRCEK	↓	Ramingstein
F	6476	FERGIE	↓	Falun
F	6482	SA...	↓	Ramingstein
M	6484	URIOS	↓	Gajoubert
F	6485	URIA	↓	Gajoubert
F	6553	PFETTE	↓	Ötisheim
M	6554	PFIRSICH	↓	Ötisheim
M	6558	IZADIAH	↓	West Knoyle
M	6573	SONDEUR	↓	Mouzon
M	6574	STANDARD	↓	Serranova-Brindisi
F	6578	SPRÖDE	11.28	Sababurg
F	6596	ZAHEDI	↓	Sielen
M	6597	ZAGAN	↓	Circus Kaiser
M	6598	ZADEK	↓	Circus Kaiser
M	6599	ZADDIK	↓	Sielen
F	6616	KUNA	??	Kaiserslautern
F	6629	PORWANA		11.07 – PUSZCZA BORECKA
M	6632	WUMOR	↓	Thal-Assling
M	6645	TEODOR	12.18	Han-sur-Lesse
M	6650	HEDOS	↓	Ramingstein
M	6651	HERMANN	↓	Ramingstein
F	6652	HEIDI	↓	Ramingstein
F	6653	HELLA	↓	Ramingstein
F	6659	CANDY	↓	Catskill
M	6664	PREDEAL	↓	Ramingstein
F	6666	SIDONIE	↓	Ramingstein
F	6672	AVEGA	↓	Lekeryd
M	6674	FEEKU	↓	Falun
M	6676	KARBON	↓	Raillencourt Ste-Olle
M	6680	KNEGOFF	↓	Lekeryd
M	6681	KNARREN	↓	Lekeryd
M	6685	SA...	↓	Ramingstein
M	6694	PO...	↓	Raillencourt Ste-Olle
M	6723	INO	↓	Ramingstein
M	6724	BÄWILLI		08.30 – Bayerischer Wald

Zmiany

1	2	3	4	5
F	6826	CATHY	↓	Catskill
F	6829	POTKA		11.07 – PUSZCZA BORECKA
M	6832	POWANIK		12.08 – PUSZCZA BORECKA
M	6860	XAROX	↓	Rehau
M	6861	AMOR	↓	Lautertal
F	6863	RODICA II	↓	Tirgu Mures
F	6880	FEGA	↓	Skollersta
M	6882	KRAKE	↓	Hardeggen
M	6885	SPANIER	↓	Falun
F	6886	SPARTA	↓	Falun
F	6887	SPANIERIN	↓	Falun
F	6890	SPRITTA	↓	Falun
M	6894	ENOL	↓	Skollersta
F	6895	ENIVA	↓	Falun
F	6896	ENAV	↓	Falun
F	6897	ENDI	↓	Falun
F	6898	ENGIP	↓	Falun
F	6899	ENTA	↓	Skollersta
M	6900	COREY	↓	Ridgetown
M	6915	GL...	↓	Woods Haven Farms
M	6916	GL...	↓	Woods Haven Farms
M	6917	GL...	↓	Woods Haven Farms
F	6918	GL...	↓	Woods Haven Farms
M	6927	STO...	↓	Falun
F	6928	GORA	↓	Teverina
F	6945	ERBELLE	12.13	Eulbach
M	6957	POST	05.25	Białowieża
F	6977	MULITA	↓	Tbilisi
F	6995	HEDWIG	↓	Serranova-Brindisi
F	7029	PFLEGE	↓	Ispringen
M	7030	PFUHL	↓	Büchenbronn
M	7039	KNASTER	↓	Lekeryd
M	7047	AMBROS	↓	Lautertal
M	7048	XALLO	↓	Jaderberg
F	7052	POPLANA	12.15	Pszczyna
M	7053	KAKTUS II	10.18	Łódź
F	7057	AVBRITT	↓	Lekeryd
F	7059	AVELLA	↓	Lekeryd
F	7072	KRABBE	↓	Kirchhunden
F	7073	FE...	↓	Skollersta
M	7075	FELKE	↓	Falun
M	7078	POLHUBERTUS	07.21	Kadzidłowo
F	7081	ENTAR	↓	Falun
F	7084	BONANSA	↓	Falun
M	7101	EU...	↓	Bayreuth
F	7107	ASMUS	↓	Pukwana
M	7108	ASTRAY	↓	Pukwana
M	7116	SPREIZFU	03.01	Springe

Changes

1	2	3	4	5
F	7126	PONDEROSA	06.08	Białowieża
F	7161	INIS	↓	Miesienbach
M	7251	POPIWEK		10.11–1.07 – Białowieża
M	7266	AVDENNIS	01.10	Avesta
F	7280	EULE	↓	Bayreuth
M	7281	EUMEL	↓	Bayreuth
F	7282	FEREYA	↓	Falun
F	7283	FE...	↓	Falun
M	7291	BL...	↓	St. Philipsland
M	7296			10.02 – Sundern-Linnepe
F	7301	FILA	↓	Liepe
F	7302	AR-114	01.31	Montpellier
M	7309	NUMERO		12.06 – Nindorf, Lüneburger Heide
M	7328	WIWIBU	↓	Rendsburg
M	7329	POPEĐ	11.16	Bydgoszcz
M	7333	PLINKUS		11.07 – PUSZCZA BORECKA
F	7335	PLORA		11.07 – PUSZCZA BORECKA
F	7342	ENSA	↓	Falun
M	7346	ENOT	10.17	Eriksberg
M	7347	ENSO	↓	Falun
M	7348	PFUSCH	↓	Calmbach
M	7349	PFRAMPF	↓	Calmbach
M	7387	POLIMER II		12.08 – PUSZCZA BORECKA
M	7397	PREZIDENT		09.26 – Velký Týnec
M	7398	MUKHTAR III	↓	Alma-Ata
M	7418	STOSOPUCK	↓	Falun
M	7419	STOSTILL	↓	Falun
M	7445	PERMANENT		12.14 – Gramat
M	7530	AVDICK	10.23	Avesta
M	7531	AVKRONOLLE	08.23	Avesta
M	7533	EGELBERT		08.31 – Avesta
F	7535	BORELIA	↓	Falun
F	7536	BORASA	↓	Falun
M	7546	FEIFER	↓	Falun
M	7549	AVRAS	01.10	Avesta
M	7551	LYNX		08.28 – Postbaner Heng
M	7558	PODATEK	07.18	Międzyzdroje
F	7561	POKRZYWNICA		09.28 – Łódź
M	7574	XARO	↓	Jaderberg
F	7578	STOPELLA	↓	Falun
M	7579	KNYST	↓	Falun
M	7587	DIRT 92/1		11.20–11.21 – Praha
F	7589	INNA	↓	Thal-Assling
F	7598	PFÄLZERIN		01.07 – Wertingen
F	7618	PLIKA		12.08 – PUSZCZA BORECKA
F	7621	PROXIMA		10.24 – Velký Týnec
M	7630	LIMBER	↓	Lübzow

Zmiany

1	2	3	4	5
M	7635	KRONZEUGE	↓	Kirchberg
M	7657	ENFO	05.?	Eriksberg
F	7755	EGFRIEDA		04.06 – Bernburg
M	7763	POMURNIK	09.26	Smardzewice
F	7768	POKORA	07.18	Międzyzdroje
F	7770	POGORZAŁKA	11.16	Bydgoszcz
F	7771	POSZEWKA	11.16	Bydgoszcz
F	7776	AVWELDA	03.29	Avesta
M	7778	AVROST	12.06	Avesta
M	7783	PLOTAN	11.25	Pszczyna
M	7784	PODSZYT		11.07 – PUSZCZA BORECKA
F	7793	FLEDA	11.21	Farchau
F	7796	TERESTA	04.21	Weilburg
M	7797	KUTTEL	09.?	Kaiserslautern
F	7798	WULENTA	12.16	Langnau
F	7811	EGGEFEE	12.05	Hardehausen
M	7812	EGGESTOLZ	05.26	Hardehausen
F	7813	EGGEBRAUT	12.05	Hardehausen
F	7814	EGGELADY	12.05	Hardehausen
M	7815	EGGEFÜRST	06.20	Hardehausen
F	7818	NORTE		12.22 – Postbaner Heng
M	7825	CVART		06.28 – Leipzig
M	7826	PRESTON		10.17 – Velký Týnec
M	7833	TIMBER	09.20	Berlin, Zoo
M	7845	DATZU	03.08	Damerower Werder
F	7852	DABEI		01.19 – Bernburg
M	7868	NL-1	12.07	Lelystadt
F	7873	STOCKROSA	↓	Falun
M	7874	STOVERON	03.29	Stockholm
M	7878	LICUS	?.?	Leipzig
M	7879	SPÖKENKIEKER	03.31	Springe
F	7883	SPRINGTIME	03.21	Springe
F	7893	URKAJA	12.15	Langnau
F	7908	DU...	08.30	Duisburg
F	7910			10.02 – Sundern-Linnepe
F	7915	KNILLA	↓	Falun
M	7916	KNALGOT	↓	Falun
M	7917	PREG		10.10 – Velký Týnec
F	7923	ZA...	↓	03.22 – Bayreuth
F	8002	FLIRA	11.21	Farchau
F	8035	NL-5		06.19 – Zagreb
F	8036	NL-6		06.19 – Zagreb
F	8037	NL-7	05.24	Lelystadt
F	8050	PLIKRA		12.08 – PUSZCZA BORECKA
M	8052	PONAR		12.08 – PUSZCZA BORECKA
F	8057	POLETNIA		12.08 – PUSZCZA BORECKA
M	8059	IKANO	07.07	Saarbrücken
M	8060	IKOR	08.19	Saarbrücken

Spis występkich żyjących osobników na dzień 31.XII.1995
List of all living European Otters on 31 December 1995

Changes

1	2	3	4	5
M	8064	EN 2	09.23	Eriksberg
M	8065	LICOR		06.28 – Chomutov
M	8069	NUGGET	01.27	Neandertal
M	8081	POSTAL		11.07–11.08 – Łódź
F	8083	POMA II	06.19	Białowieża
F	8085	PORWANA II	06.19	Białowieża
M	8086	POLKAT	06.08	Białowieża
F	8088	POLAGRA II	06.08	Białowieża
F	8089	PFORZE		01.12 – Wertingen
M	8090	PFANNKUCH		01.12 – Wertingen
M	8093	ORBIT		04.21 – Wertingen
M	8105	POŚLIZG		05.11 – Toruń
F	8106	PORCELANA		05.11 – Toruń
F	8109	POLIANNA	11.07	Warszawa
F	8110	NOVA		08.08 – Hundshaupten
M	8111	NORDIC		12.06 – Postbaner Heng
M	8125	TIPUTI		09.20 – Berlin, Zoo
F	8126	TITHONIA		09.20 – Berlin, Zoo
M	8127	DASAN	10.05	Damerower Werder
M	8129	DAZIDUS	03.09	Damerower Werder
M	8130	DAJON	02.23	Damerower Werder
M	8134	DASOR	12.13	Damerower Werder
M	8135	DA...	12.13	Damerower Werder
F	8143	INES II	↓	10.19 – Miesebach
M	8144	ASAFETIDA	↓	02.01 – Miami
M	8145	ASAHIRO	01.27	Winnipeg
F	8176	PRETTY		10.10 – Velký Týnec
M	8177	PRECIS		10.17 – Velký Týnec
F	8178	PREMA		09.26 – Velký Týnec
M	8180	ZA...	12.05	Sababurg
M	8183	ZA...	12.14	Sababurg
F	8185	ZA...	07.06	Sababurg
M	8186	ZA...	10.24	Sababurg
M	8189	WERNER		05.22 – Bad Bentheim, ?? – Puchkirchen
M	8191	WESTPHAL	01.23	Münster
F	8192	WESER		03.20 – Bad Bentheim, ?? – Bernburg
M	8195	SKALIG	??	Höör
M	8325	POWAR		08.28 – Kadzidłowo
F	8362	TIVARA		11.07 – Bad Bentheim
M	8363	TITHON		11.07 – Bad Bentheim
F	8385	WERST		11.07 – Bad Bentheim, ?? – Blavand
M	8389	IN...	↓	10.19 – Miesebach

Spis wszystkich żyjących żubrów na dzień 31.XII.1995

List of all living European bison on 31 December 1995

Płeć Sex	Nr No	Nazwa Name	Rok ur. Born	Ojciec Father	Matka Mother	Hodowca Breeder
1	2	3	4	5	6	7
AUSTRIA						
Gänserndorf. Safari-Park						
M	5601	PROSPEKT	1984	2488 Sinec	2614 Proza	Praha
M	7821	GÄ 3	1993	5601 Prospekt	4284 Gä 1	Gänserndorf
Grünau/Almtal. Cumberland-Wildpark Grünau						
M	4240	NORGE	1978	1683 Puros	1692 Pupera	Nürnberg
F	4852	ABIES	1981	2359 Rubin	2138 Avosta	Bayerischer Wald
M	6062	INGOLF	1986	5196 Ingram	5198 Afra	Innsbruck
F	6114		1986	4240 Norge	3216 Abatha	Grünau/Almtal
M	6722	INDRI	1988	5196 Ingram	5198 Afra	Innsbruck
F	6991	INAMA	1989	5196 Ingram	5326 Luma	Innsbruck
Innsbruck. Alpenzoo						
M	5196	INGRAM	1982	4217 Dirk	3268 Blida	Innsbruck
F	5326	LUMA	1983	4165 Granit	2557 Bagatelle	Langnau
F	6990	INDIGA	1989	5196 Ingram	5198 Afra	Innsbruck
F	7896	INDRA	1993	5196 Ingram	5326 Luma	Innsbruck
Puchkirchen. J. Streicher						
M	8189	WERNER	1994	7359 Danjuk	5597 Werngard	Münster
BELARUS						
Grodno. Zoopark						
M	6461	MUSKAT IV	1987	4981 Mutijjt	4799 Muza II	Riga
BELGIUM						
* Antwerp. Societe Royale de Zoologie d'Anvers						
M	3352	ANBART	1974	1434 Anolo	1943 Antonia	Antwerp
F	3806	GRIECHE	1976	2366 Henrik	2751 Kamila	Han-sur-Lesse
F	4769	ANJA	1980	1434 Anolo	2758 Anza	Antwerp
F	5180	AN...	1982	3657 Anatole	1822 Ansilva	Antwerp
F	5391	AN...	1983	3657 Anatole	2758 Anza	Antwerp
F	5577	AN...	1984	3657 Anatole	1822 Ansilva	Antwerp
F	6072	AN...	1986	Bison bonasus	4769 Anja	Antwerp
M	6893	GRAVIER	1989	4327 Gries	2953 Gribiche	Han-sur-Lesse
Han-sur-Lesse. Grottes de Han-sur-Lesse et de Rochefort S.A.						
F	7306	AR-118	1991	5514 Poleszak	Bison bonasus	Amsterdam
M	7571	AR-126	1992	5514 Poleszak	Bison bonasus	Amsterdam
M	8340	GREODOR	1995	6645 Teodor	7306 Ar-118	Han-sur-Lesse
* Zwartberg Genk.Limburgse Zoo Zwartberg						
F	3464	DURA	1975	2505 Diedrich	2506 Dulca	Duisburg
F	3693	DURAYA	1976	2505 Diedrich	2218 Dunja	Duisburg
M	3697	DUKE	1976	2505 Diedrich	2354 Duranda	Duisburg
F	4478	DURIA	1979	2505 Diedrich	1413 Dulcinea	Duisburg

Spis wszystkich żyjących żubrów na dzień 31 grudnia 1995

1	2	3	4	5	6	7	
F	4483	DURI	1979	2505	Diedrich	2355 Dulla	Duisburg
F	4834	ZG 1	1981	3697	Duke	3464 Dura	Zwartberg Genk
F	4872	DULANA	1981	2505	Diedrich	2355 Dulla	Duisburg
M	4873	DULKO	1981	2505	Diedrich	2632 Durabella	Duisburg
M	4874	DUSTIN	1981	2505	Diedrich	2506 Dulca	Duisburg
M	4875	DUKKER	1981	2505	Diedrich	2218 Dunja	Duisburg
F	4876	DUKELTA	1981	2505	Diedrich	2630 Dublette II	Duisburg
F	4877	DURANTE	1981	2505	Diedrich	2354 Duranda	Duisburg
F	5054	ZG 2	1982	3697	Duke	3693 Duraya	Zwartberg Genk
M	5065	ZG 3	1982	3697	Duke	3464 Dura	Zwartberg Genk
F	5090	DURPA	1982	2505	Diedrich	1413 Dulcinea	Duisburg
F	5092	DUKALLA	1982	2505	Diedrich	2355 Dulla	Duisburg
F	5093	DUMME	1982	2505	Diedrich	2065 Inge	Duisburg
M	5094	DUNKEL	1982	2505	Diedrich	2354 Duranda	Duisburg
M	5095	DULANY	1982	2505	Diedrich	2632 Durabella	Duisburg
M	5471	DU...	1983	2505	Diedrich	2630 Dublette II	Duisburg
BRAZIL							
Araçatuba. Zoológico de Araçatuba							
M	6174	ATACATU	1986	2671	Poprad	5251 Atituba	São Paulo
Belo Horizonte. Zoo Belo Horizonte							
M	4804	ATINGUA	1980	2671	Poprad	2670 Pöllena	São Paulo
F	7669	IRMANA	1992	4804	Atingua	4525 Atgatura	Belo Horizonte
Brasília. Jardim Zoológico de Brasília							
F	4524	ATANA	1979	2671	Poprad	3433 Atiati	São Paulo
F	5251	ATITUBA	1982	2671	Poprad	3433 Atiati	São Paulo
M	5252	ATUAÇARA	1982	2671	Poprad	4525 Atgatura	São Paulo
Curitiba. Zoo Curitiba							
F	6727	ATHENA	1988	5713	Atila	4524 Atana	São Paulo
M	6997	ATHOS	1989	5713	Atila	3433 Atiati	São Paulo
F	8274		1995	6997	Athos	6727 Athena	Curitiba
Goiânia. Zoo Goiânia							
M	6173	ATROZ	1986	5714	Atule	4921 Atyba	São Paulo
F	6728	AT...	1988	5713	Atila	3433 Atiati	São Paulo
Porto Alegre. Pampa-Safari							
M	5472	ATINA	1983	2671	Poprad	4525 Atgatura	São Paulo
M	6399	ATOROBA	1987	5713	Atila	3433 Atiati	São Paulo
São Paulo. Fundação Parque Zoológico de São Paulo							
M	6400	ATICOBA	1987	2671	Poprad	4524 Atana	São Paulo
F	7170	AT...	1990	5713	Atila	3433 Atiati	São Paulo
F	7435	AT...	1991	5713	Atila	3433 Atiati	São Paulo
M	7634	AT...	1992	5713	Atila	3433 Atiati	São Paulo
F	8141	AT...	1994	6400	Aticoba	7170 At...	São Paulo

List of all living European bison on 31 December 1995

1	2	3	4	5	6	7
CANADA						
Earlton. Northern Frontier Zoo						
M	5532	COMMANDER	1984	Bison bonasus	4174 Contessa	Toronto
Toronto. Metropolitan Toronto Zoo						
F	4174	CONTESSA	1978	3079 Barbarossa	2832 Spurma	Toronto
F	4175	COLOGNE	1978	3079 Barbarossa	3189 Aspen	Toronto
F	6301	COLETTE	1987	3188 Asper	3903 Colya	Toronto
F	6901	CONNIE	1989	3079 Barbarossa	4174 Contessa	Toronto
F	6902	COBEY	1989	3079 Barbarossa	4175 Cologne	Toronto
Winnipeg. Assiniboine Park Zoo						
F	4296	ASPIC	1978	2974 Tibold	2012 Brenda	Winnipeg
F	4721	ASTELLE	1980	2974 Tibold	2771 Aster	Winnipeg
M	7076	CONRAD	1990	3079 Barbarossa	3903 Colya	Toronto
F	7321	ASMA	1991	2974 Tibold	4296 Aspic	Winnipeg
CROATIA						
Zagreb. Zoological Garden of Zagreb						
F	8035	NL-5	1994	Bison bonasus	Bison bonasus	Lelystadt
F	8036	NL-6	1994	Bison bonasus	Bison bonasus	Lelystadt
CZECH REPUBLIC						
Chomutov. Lesopark Chomutov						
M	3197	SIČÁK	1974	2488 Sinec	2489 Sinhala	Topolčianky
M	5705	SIDERITIS	1984	4131 Kasprowy II	2334 Sibila	Topolčianky
F	6110	CVORA	1986	3197 Sičák	2964 Silica	Chomutov
F	6432	CVARLA	1987	3197 Sičák	2964 Silica	Chomutov
F	7681	CVINDRA	1992	3197 Sičák	6432 Cvarla	Chomutov
M	8065	LICOR	1994	4835 Laumo	5537 Lisa	Leipzig
Hodonin. Zoopark						
F	3437	LEONA	1975	1432 Lesan	2197 Lesana II	Lešná
Praha. Zoológická zahrada						
F	3836	PRERIE	1976	2488 Sinec	2260 Purchawka II	Praha
F	3837	PROMYKA	1976	2488 Sinec	1451 Pulena	Praha
F	6665	SILICIA	1988	4131 Kasprowy II	2489 Sinhala	Topolčianky
F	7396	PRESKA	1991	5705 Sideritis	3836 Prerie	Praha
M	7587	DIRT 92/1	1992	3462 Dieter	6057 Ditti	Dortmund
F	7622	PRISCILA	1992	5705 Sideritis	3837 Promyka	Praha
F	8347	PRISTINA	1995	5705 Sideritis	6665 Silicia	Praha
Velký Týnec. Evžen Hutka						
M	7397	PREZIDENT	1991	5705 Sideritis	3837 Promyka	Praha
F	7621	PROXIMA	1992	5705 Sideritis	6665 Silicia	Praha
M	7826	PRESTON	1993	5705 Sideritis	3836 Prerie	Praha
M	7917	PREG	1993	5705 Sideritis	3837 Promyka	Praha
F	8176	PRETTY	1994	5705 Sideritis	6665 Silicia	Praha

Spis wszystkich żyjących zubrów na dzień 31 grudnia 1995

1	2	3	4	5	6	7	
M	8177	PRECIS	1994	5705	Sideritis	3837 Promyka	Praha
F	8178	PREMA	1994	5705	Sideritis	7396 Preska	Praha
DENMARK							
Blavand. Blavand Mini-Zoo							
F	8385	WERST	1995	7359	Danjuk	5597 Werngard	Münster
ESTONIA							
Tallin. Tallin Zoological Gardens							
F	3446	TITRETTA	1975	2124	Pucyk	1651 Tina	Berlin, Tierpark
F	4558	MUSHETA	1979	2729	Moran	2911 Mushhirka	Prioksko-Terrasnyjj zap.
F	5658	MURELLA	1984	3349	Muran	4558 Musheta	Prioksko-Terrasnyjj zap.
M	6458	MUSHKETER II	1987	3826	Muksun	3446 Titretta	Tallin
F	7900		1993	6458	Mushketer II	4558 Musheta	Tallin
M	8148		1994	6458	Mushketer II	5658 Murella	Tallin
FINLAND							
Äthäri. Äthäri Zoo							
F	7544	FENNA	1992	6912	Stopolsky	5083 Fela	Helsinki
F	7545	FESTA	1992	6912	Stopolsky	6476 Fergie	Helsinki
M	7580	KNASSE	1992	5401	Stoke	3780 Stosja	Kolmården
M	8338	FORD	1995	7580	Knasse	7544 Fenna	Äthäri
M	8339	FORDSON	1995	7580	Knasse	7545 Festa	Äthäri
Helsinki. Helsinki Zoo							
F	5083	FELA	1982	3670	Felda	3203 Felida	Helsinki
F	6879	FERONA	1989	3670	Felda	5873 Fetish	Helsinki
M	6912	STOPOLSKY	1989	3975	Popek	2695 Avi	Stockholm
F	7543	FETINA	1992	6912	Stopolsky	6879 Feron	Helsinki
F	7774	FENNIE	1993	6912	Stopolsky	6879 Feron	Helsinki
M	7775	FENDER	1993	6912	Stopolsky	5083 Fela	Helsinki
F	7836	FEGA II	1993	6912	Stopolsky	5873 Fetish	Helsinki
F	8152	FERUSKA	1994	6912	Stopolsky	6879 Feron	Helsinki
FRANCE							
Boutissaint. Parc des Naturel Saint-Hubert de Boutissaint							
F	5732	TRAVIATA	1984	3671	Triomphe	4417 Tramontane	Boutissaint
Gramat. Parc Animalier de Gramat							
M	5390	AN...	1983	3657	Anatole	1822 Ansilva	Antwerp
M	7445	PERMANENT	1991	5161	Pericles	5878 Cilette	Le Breil-sur-Merize
F	7559	MA...	1992	6615	Arzon	4328 Mariposa	Madrid
Le Breil-sur-Merize. Centre Rural d'Entraide Professionnelle							
M	5161	PERICLES	1982	3373	Kavior	3372 Karmaniola	Le Breil-sur-Merize
F	5878	CILETTE	1985	3557	Urahn	4420 Ciboulette	Villiers-en-Bois
F	6741	PERSILLE	1988	5161	Pericles	5878 Cilette	Le Breil-sur-Merize
F	7920	PERFIDE	1993	5161	Pericles	6741 Persille	Le Breil-sur-Merize

List of all living European bison on 31 December 1995

1	2	3	4	5	6	7
Les Angles. Parc Animalier des Angles						
F	6824	HI...	1989	5355	Spiritus	5166 Hilde Hannover
M	7115	SPEKULATIUS	1990	4457	Spratzer	5550 Spruxana Springe
F	7119	SPRINGFEDER	1990	6135	Sprenkel	5892 Sprata Springe
F	7358	DANUTA II	1991	6580	Spatzunder	6363 Dajanka Damerower Werder
F	7653	DABOLA	1992	6411	Spieler	5592 Dacia Damerower Werder
F	7664	SPANGE	1992	4457	Spratzer	5550 Spruxana Springe
F	7668	SPONTANA	1992	6135	Sprenkel	5111 Spinne Springe
F	7921		1993	4457	Spratzer	6824 Hi... Springe
Margeride. Réserve naturelle de bisons d'Europe						
M	5856	POSTUM	1985	4748	Podskarbi	1984 Pociągła Białowieża
F	6602	POŁÓWKA	1988	4750	Podlasiak	5155 Polenta Białowieża
F	6956	POMSTA II	1989	4746	Podkomorzy	5853 Pogoria II Białowieża
F	7123	POLINA II	1990	3967	Polor	5349 Pomara Białowieża
M	7124	POSTER	1990	5348	Pomet	5155 Polenta Białowieża
M	7125	POPIS	1990	4750	Podlasiak	5855 Polopiryna Białowieża
F	7128	POŁOWICA	1990	3967	Polor	3042 Pomarańcza Białowieża
F	7129	POLERKA	1990	5348	Pomet	5854 Polarka Białowieża
M	7130	POKOT	1990	5348	Pomet	5853 Pogoria II Białowieża
F	7501	KANO	1989		Bison bonasus	Bison bonasus PUSZCZA BIAŁOWIESKA
F	7502	KARESA	1989		Bison bonasus	Bison bonasus PUSZCZA BIAŁOWIESKA
F	7503	KAROTTE	1990		Bison bonasus	Bison bonasus PUSZCZA BIAŁOWIESKA
F	7504	KAMELIA	1990		Bison bonasus	Bison bonasus PUSZCZA BIAŁOWIESKA
F	7505	KAVERNE	1991		Bison bonasus	Bison bonasus PUSZCZA BIAŁOWIESKA
F	7506	KANDIDA	1991		Bison bonasus	Bison bonasus PUSZCZA BIAŁOWIESKA
F	7507	KANNELLE	1991		Bison bonasus	Bison bonasus PUSZCZA BIAŁOWIESKA
F	7509	KASANDRA	1991		Bison bonasus	Bison bonasus PUSZCZA BIAŁOWIESKA
F	7510	KARPATKA	1991		Bison bonasus	Bison bonasus PUSZCZA BIAŁOWIESKA
M	7512	KAMIL	1991		Bison bonasus	Bison bonasus PUSZCZA BIAŁOWIESKA
M	7513	KADM	1991		Bison bonasus	Bison bonasus PUSZCZA BIAŁOWIESKA
M	7514	KABERNET	1991		Bison bonasus	Bison bonasus PUSZCZA BIAŁOWIESKA
F	7822	CLARENCE	1993	5856	Postum	7123 Polina II Margeride
M	7823	CLOVIS	1993	5856	Postum	6602 Połówka Margeride
F	7824	CLAIRENCE	1993	5856	Postum	6956 Pomsta II Margeride
F	8032	CLEMENTINE	1994	7124	Poster	7502 Karesa Margeride
M	8033	CLEMATITE	1994	5856	Postum	7123 Polina II Margeride
F	8282	CLEOPATRE	1995	5856	Postum	6956 Pomsta II Margeride
F	8283	CLOCHETTE	1995	5856	Postum	7503 Karotte Margeride
Montpellier. Parc Henri de Lunaret						
F	2970	OCEANIDES	1973	2209	Partisan	1532 Ardilla Montpellier
F	7303	AR-115	1991	5514	Poleszak	Bison bonasus Amsterdam
Rhodes. Parque animal de Domaine, Saint Croix						
F	6294	XANDORA	1987	4666	Xares II	4530 Xania II Karlsruhe
F	7804	XANY	1993	6137	Heros	6294 Xandora Karlsruhe
M	7805	XAMY	1993	6137	Heros	4887 Xamene II Karlsruhe
Villiers-en-Bois. Zoorama Forêt de Chize						
F	4420	CIBOULETTE	1979	3557	Urahn	3321 Urbana Villiers-en-Bois
F	6405	CITARE	1987	3557	Urahn	4420 Ciboulette Villiers-en-Bois
M	6931	CITOYEN	1989	5721	Pernicieux	4620 Cigale Villiers-en-Bois

Spis wszystkich żyjących zębów na dzień 31 grudnia 1995

1	2	3	4	5	6	7	
M	7290	CITADIN	1991	5721 Pernicieux	4420	Ciboulette	Villiers-en-Bois
F	8194	CISTUDE	1994	7290 Citadin	6405	Citare	Villiers-en-Bois
F	8394	CITADELLE	1995	7290 Citadin	6052	Cime	Villiers-en-Bois

GERMAN FEDERAL REPUBLIC

Ahaus. Ahaus GmbH

M	7844	DASEK	1993	6580 Spätzünder	6363	Dajanka	Damerower Werder
F	7846	DANE	1993	6580 Spätzünder	5137	Darkmene	Damerower Werder
F	7849	DASCHINA	1993	6411 Spieler	6364	Dareike	Damerower Werder

* **Altkarin. Th. v. Storch**

F	7810	WI...	1993	5863 Wasja	6395	Fieber	Wismar
M	7907	WI...	1993	5863 Wasja	6036	Warina	Wismar

Bad Bentheim. Bode „Zoo-Animals“

F	8362	TIVARA	1995	5135 Dandin	5587	Tilma II	Berlin, Tierpark
M	8363	TITHON	1995	5135 Dandin	5818	Tirana	Berlin, Tierpark

* **Bad Marienberg. Stadt Bad Marienberg**

F	5463	SW...	1983	4486 Jonathan	3911	Nobia	Schulte-Wrede
M	5709	RIGOLETTO	1984	2245 Blaak	4218	Rita	Köln
F	6500		1987	Bison bonasus	3911	Nobia	Bad Marienberg

Bayerischer Wald. Nationalparkverwaltung Bayerischer Wald

F	4173	PFEIFE	1978	2129 Puklon	2261	Pustra	Pforzheim
M	6724	BÄWILLI	1988	5179 Bär	3438	Ledka	Bernburg
F	6813	ABERTA	1989	5840 Abir	4173	Pfeife	Bayerischer Wald
M	7527	ABAK	1992	5840 Abir	6813	Aberta	Bayerischer Wald
F	7528	ABTHEA	1992	5840 Abir	6816	Abesi	Bayerischer Wald
M	7799	ABU	1993	5840 Abir	6134	Springe III	Bayerischer Wald
F	8024	ABRA	1994	5840 Abir	6813	Aberta	Bayerischer Wald
F	8025	ABLATH	1994	5840 Abir	4173	Pfeife	Bayerischer Wald
M	8259	ABON	1995	5840 Abir	6813	Aberta	Bayerischer Wald

Berlin, Tierpark. Tierpark Berlin

F	4036	TISCA	1977	2124 Pucyk	1258	Dusche	Berlin, Tierpark
F	4935	TITI	1981	2124 Pucyk	3209	Tilagara	Berlin, Tierpark
F	5132	TIBIA II	1982	2124 Pucyk	4037	Tissy	Berlin, Tierpark
M	5135	DANDIN	1982	1868 Puginat II	2123	Pustonka	Damerower Werder
F	5335	DARELLA	1983	3214 Dario	3681	Dajana	Damerower Werder
F	5587	TILMA II	1984	4577 Danek	4935	Titi	Berlin, Tierpark
F	5818	TIRANA	1985	4577 Danek	4037	Tissy	Berlin, Tierpark
F	7834	TIKTAK	1993	5135 Dandin	5587	Tilma II	Berlin, Tierpark
F	8364	TICARA	1995	5135 Dandin	5132	Tibia II	Berlin, Tierpark

Berlin, Zoo. Zoologischer Garten Berlin

F	5817	TINTARELLA	1985	4577 Danek	4036	Tisca	Berlin, Tierpark
F	7832	TIRALALA	1993	5135 Dandin	5132	Tibia II	Berlin, Tierpark
M	8125	TIPUTI	1994	5135 Dandin	4036	Tisca	Berlin, Tierpark
F	8126	TITHONIA	1994	5135 Dandin	4935	Titi	Berlin, Tierpark

List of all living European bison on 31 December 1995

1	2	3	4	5	6	7
Bernburg. Tiergarten Bernburg						
F	3438	LEDKA	1975	1432	Lešan	2073 Lesana Lešná
M	5179	BÄR	1982	3210	Timotheus	3438 Ledka Bernburg
F	5387	BÄLLE	1983	3210	Timotheus	3438 Ledka Bernburg
F	7755	EGFRIEDA	1993	6409	Springmann	5284 Egbonta Hardehausen
F	7852	DABEI	1993	6411	Spieler	3680 Danuta Damerower Werder
F	8192	WESER	1994	7359	Danjuk	5283 Abine Mnster
Brüggen. Natur-und Tierpark Brüggen						
F	3913	PFALZ	1977	2129	Puklon	2261 Pustra Pforzheim
F	3914	PFLAUME	1977	2129	Puklon	1695 Puniata Pforzheim
Chemnitz. Wildgatter Oberrabenstein						
F	5612	ORSINA	1984	4993	Licus	2798 Zuarina Chemnitz
M	5849	EUROPA	1985	5158	Wasto	5157 Waschma Chemnitz, T.
F	7625	LIANE	1992	4835	Laumo	5537 Lisa Leipzig
F	8328	ORNELLA	1995	5849	Europa	5612 Orsina Chemnitz
Chemnitz, T. Tierpark Chemnitz						
F	5157	WASCHMA	1982	2792	Dathe	2504 Waschka Rostock
M	5158	WASTO	1982	2792	Dathe	3458 Waage Rostock
F	5381	REBE	1983	3388	Kacyk	4013 Resi Halle/Saale
M	8094	EUNUCH	1994	5158	Wasto	5381 Rebe Chemnitz, T.
M	8095	EUSTACHUS	1994	5158	Wasto	5157 Waschma Chemnitz, T.
Cottbus. Tierpark Cottbus						
F	6312	LAURA	1987	4298	Lauck	3212 Lausche Cottbus
M	6607	LAUSCHER	1988	4298	Lauck	3212 Lausche Cottbus
F	7633	LADY	1992	4298	Lauck	6312 Laura Cottbus
M	8122	LA...	1994	6607	Lauscher	6312 Laura Cottbus
Damerower Werder. Wisentreservat						
F	3680	DANUTA	1976	1868	Puginał II	2123 Pustonka Damerower Werder
F	3681	DAJANA	1976	1868	Puginał II	2498 Daniela Damerower Werder
F	4038	DAFFINE	1977	1868	Puginał II	2123 Pustonka Damerower Werder
F	4576	DAHNSKA	1979	1868	Puginał II	2123 Pustonka Damerower Werder
F	5137	DARKMENE	1982	1868	Puginał II	2498 Daniela Damerower Werder
F	5331	DAVIA	1983	3214	Dario	4038 Daffine Damerower Werder
F	5332	DARINA	1983	1868	Puginał II	3455 Dakota Damerower Werder
F	5592	DACIA	1984	3214	Dario	3452 Darling Damerower Werder
F	5595	DAPHNIA	1984	3214	Dario	2123 Pustonka Damerower Werder
F	5821	DAGNE	1985	3214	Dario	4038 Daffine Damerower Werder
F	6169	DARINKA	1986	3214	Dario	4038 Daffine Damerower Werder
F	6363	DAJANKA	1987	5588	Dag	5332 Darina Damerower Werder
F	6364	DAREIKE	1987	3214	Dario	4251 Dariane Damerower Werder
M	6411	SPIELER	1987	4457	Sprutzer	5550 Spruxana Springe
M	6580	SPÄTZÜNDER	1988	6135	Sprenkel	5892 Sprata Springe
F	6590	DAGDAJA	1988	3214	Dario	3681 Dajana Damerower Werder
F	7064	DANICA	1990	3214	Dario	5332 Darina Damerower Werder
F	7069	DAREISA	1990	3214	Dario	3681 Dajana Damerower Werder
F	7070	DARISSA	1990	3214	Dario	3452 Darling Damerower Werder
M	7361	DAKIN	1991		Bison bonasus	5137 Darkmene Damerower Werder
F	8128	DAJA	1994	6580	Spätzünder	6363 Dajanka Damerower Werder

Spis wszystkich żyjących żubrów na dzień 31 grudnia 1995

1	2	3	4	5	6	7		
F	8131	DACHTEL	1994	6411	Spieler	3681	Dajana	Damerower Werder
F	8132	DASSUS	1994	6411	Spieler	5331	Davia	Damerower Werder
M	8133	DAKTILUS	1994	6411	Spieler	6364	Dareike	Damerower Werder
M	8136	DA...	1994	6411	Spieler	3452	Darling	Damerower Werder
F	8365	DABRINA	1995	6580	Spätzünder	5332	Darina	Damerower Werder
M	8366	DAMON	1995	6580	Spätzünder	6363	Dajanka	Damerower Werder
M	8367	DAKON	1995	6411	Spieler	3680	Danuta	Damerower Werder
F	8369	DAKONA	1995	6411	Spieler	7070	Darissa	Damerower Werder
F	8370	DASA	1995	6580	Spätzünder	5137	Darkmene	Damerower Werder
F	8371	DAHOA	1995	7361	Dakin	7069	Dareisa	Damerower Werder
M	8372	DASCHEK	1995	6411	Spieler	6169	Darinka	Damerower Werder
M	8373	DA...	1995	6411	Spieler	6364	Dareike	Damerower Werder
Dortmund. Tierpark Dortmund								
F	4216	DINA	1978	1846	Herburger	2984	Diana	Dortmund
F	4661	DIPPE	1980	3462	Dieter	3463	Dietlinde	Dortmund
F	6057	DITTI	1986	3462	Dieter	4216	Dina	Dortmund
M	6683	DINGO	1988	3462	Dieter	4216	Dina	Dortmund
F	7890	DIRT 93/1	1993	6683	Dingo	4661	Dippe	Dortmund
F	7891	DIRT 93/2	1993	6683	Dingo	6057	Ditti	Dortmund
M	8123	DIRT 94/1	1994	6683	Dingo	4661	Dippe	Dortmund
F	8348	DIRT 95/1	1995	6683	Dingo	4661	Dippe	Dortmund
F	8349	DIRT 95/2	1995	6683	Dingo	6057	Ditti	Dortmund
Duisburg. Zoo Duisburg A.G.								
M	5113	SPRUXATUS	1982	1192	Pucal	3254	Spruxa	Springe
F	5477	DINA II	1983	3462	Dieter	3463	Dietlinde	Dortmund
F	6479	DUNJA	1987	5113	Spruxatus	2632	Durabella	Duisburg
F	6682	DUSCHKA	1988	5113	Spruxatus	2506	Dulca	Duisburg
F	6921	DURPA	1989	5113	Spruxatus	2506	Dulca	Duisburg
F	7637	KRINOLINE	1992	5362	Krimi	6622	Krispi	Nindorf, Lüneburger Heide
M	8287	DU...	1995	5113	Spruxatus	6921	Durpa	Duisburg
M	8288	DU...	1995	5113	Spruxatus	6682	Duschka	Duisburg
F	8289	DU...	1995	5113	Spruxatus	5477	Dina II	Duisburg
Eberswalde-Finow. Tierpark Eberswalde-Finow								
F	3674	TIMURETTA	1976	2124	Pucyk	1330	Duala	Berlin, Tierpark
M	3676	TINNEF	1976	2124	Pucyk	1777	Time	Berlin, Tierpark
F	8112	FIEBEL	1994	3676	Tinnef	3674	Timuretta	Eberswalde-Finow
Edertal-Affoldern. Hessisches Forstamt Edertal								
F	3920	ZAUNKONIGIN	1977	2394	Pus II	2347	Tibia	Sababurg
M	5546	ELIAS	1984	4395	Zander	3920	Zaunkonigin	Sababurg
F	5797	ELLA	1985	3469	Elan	3728	Zarah	Edertal-Affoldern
F	6370	ELSE	1987	3469	Elan	3728	Zarah	Edertal-Affoldern
F	6657	ELEONORE	1988	3469	Elan	3920	Zaunkonigin	Edertal-Affoldern
M	6658	ELIOT	1988	3469	Elan	3728	Zarah	Edertal-Affoldern
F	7899	EL...	1993	5546	Elias	6370	Else	Edertal-Affoldern
M	8146	EL...	1994	5546	Elias	5797	Ella	Edertal-Affoldern
F	8147	ELVIRA	1994	5546	Elias	6370	Else	Edertal-Affoldern
Eulbach. Franz Graf zu Erbach-Erbach								
M	7120	SPRECHER	1990	6135	Sprenkel	5111	Spinne	Springe

List of all living European bison on 31 December 1995

1	2	3	4	5	6	7		
F	7314	ERSINE	1991	6409	Springmann	6410	Spielerin	Springe
F	7315	ERBINE	1991	6384	Erolt	5104	Erdnuss II	Eulbach
M	7607	ERBPRINZ	1992	6384	Erolt	6410	Spielerin	Eulbach
F	7609	ERBBLTE	1992	6384	Erolt	6945	Erbelle	Eulbach
M	7800	ERBACHER II	1993	7120	Sprecher	6946	Erlinde	Eulbach
F	8073	ERBROSE	1994	7120	Sprecher	7315	Erbine	Eulbach
M	8074	ERBBUBE	1994	7120	Sprecher	7314	Ersine	Eulbach
M	8382	ERBSTIER	1995	7120	Sprecher	6945	Erbelle	Eulbach
F	8383	ERBBLUME	1995	7120	Sprecher	7314	Ersine	Eulbach
Farchau. Kreis Herzogtum Lauenburg								
F	5531	FLORANIA	1984	3713	Kirst	4398	Flora	Farchau
M	5893	SPARTAKUS	1985	5041	Kapral	3882	Kamina	Springe
F	8003	FLINTE	1994	5893	Spartakus	5531	Florania	Farchau
F	8257	FLEIA	1995	5893	Spartakus	5531	Florania	Farchau
F	8258	FLERA	1995	5893	Spartakus	4398	Flora	Farchau
Frankfurt am Main. Zoologischer Garten der Stadt Frankfurt am Main								
F	4009	PRUNELLA	1977	2488	Sinec	1451	Pulena	Praha
F	5106	FRIGGA	1982	4007	Prefekt	3998	Beryl	Frankfurt am Main
F	5559	FRANCESCA	1984	4007	Prefekt	4009	Prunella	Frankfurt am Main
F	5835	FRENZE	1985	4007	Prefekt	5106	Frigga	Frankfurt am Main
F	6117	FRANCONIA	1986	4007	Prefekt	3998	Beryl	Frankfurt am Main
F	6119	FRIEDERICKE	1986	4007	Prefekt	5106	Frigga	Frankfurt am Main
M	6323	RINTINTIN	1987	5708	Rino	2668	Pokrasa	Köln
F	6623	FRASANA	1988	4007	Prefekt	5106	Frigga	Frankfurt am Main
Fürstenwalde. Heimattiergarten Fürstenwalde								
F	5686	LAUBE	1984	4298	Lauck	2612	Lesanka	Cottbus
F	5820	DAMIRA	1985	3214	Dario	3680	Danuta	Damerower Werder
M	6060	ILTEK	1986	4254	Repkow	3044	Podhalanka	Suhl
M	8327		1995	6060	Iltek	5686	Laube	Fürstenwalde
Gackebach. Wild-und Freizeitpark Westerwald, Peter Opitz								
F	5415	FARINA	1983	3497	Fabian	2370	Notita	Hanau
M	7388	POWAB	1991	4738	Pozorny	4928	Plonka	Warszawa
* Gera. Tierpark Gera								
F	6992	LINA	1989	4835	Laumo	3987	Linda	Leipzig
F	6993	LINE	1989	4835	Laumo	5895	Lisette	Leipzig
M	7041	ORION	1990	5849	Europa	5612	Orsina	Chemnitz
F	7163	ZWETSCHKE	1990	4081	Zwerg	4536	Lauda	Hirschfeld
Gotha. Tierpark Gotha								
M	5560	BAMBEL	1984	3210	Timotheus	3438	Ledka	Bernburg
F	6878		1989	5560	Bambel	4041	Darena	Gotha
F	7588		1992	5560	Bambel	4041	Darena	Gotha
Görlitz. Tierpark Görlitz								
F	4178	GÖRE	1978	3194	Priam	2916	Gösata	Görlitz
M	5588	DAG	1984	1868	Puginał II	2498	Daniela	Damerower Werder
F	5884	GÖRL	1985	4811	Dabor	4178	Göre	Görlitz
F	6929	GÖRNETTE	1989	5588	Dag	4178	Göre	Görlitz

Spis wszystkich żyjących żubrów na dzień 31 grudnia 1995

1.	2	3	4	5	6	7	
F	8139	GÖRLINA	1994	5588	Dag	5884 Görl	Görlitz
F	8140	GÖRLINDE	1994	5588	Dag	4178 Göre	Görlitz
Hanau. Wildpark „ALTE FASANERIE”							
F	3021	FANNY	1973	2377	Klaas	2370 Notita	Hanau
F	5231	FAUNA	1982	2198	Jericho	2370 Notita	Hanau
M	5232	FALKE	1982	2198	Jericho	2021 Fanny	Hanau
M	5950	FABRIZINS	1985	3497	Fabian	3021 Fanny	Hanau
F	6168	FAHME	1986	3497	Fabian	2370 Notita	Hanau
F	7672	FALLY	1992	5950	Fabrizins	3021 Fanny	Hanau
M	8117	FALTER	1994	5950	Fabrizins	6168 Fahme	Hanau
M	8118	FALTUS	1994	5950	Fabrizins	3021 Fanny	Hanau
Hardehausen. Land Nordrhein-Westfalen							
F	3472	EGERA	1975	1988	Pumper	2361 Egunda	Hardehausen
F	4837	EGINTRUD	1981	3224	Egypter	2361 Egunda	Hardehausen
F	5052	EGELLA	1982	3224	Egypter	1842 Egga	Hardehausen
F	5284	EGBONTA	1983	4612	Egrill	2640 Eggetochter	Hardehausen
F	5776	EGADORA	1985	4612	Egrill	3472 Egera	Hardehausen
F	6327	EGIRATA	1987	4612	Egrill	4837 Egintrud	Hardehausen
M	6409	SPRINGMANN	1987	4457	Spratzer	2658 Spreta	Springe
F	8026	EGGEGIRL	1994	6409	Springmann	5776 Egadora	Hardehausen
M	8027	EGGEBOY	1994	6409	Springmann	5052 Egella	Hardehausen
F	8061	EGGENYMPHE	1994	6409	Springmann	5284 Egbonta	Hardehausen
F	8062	EGGIS	1994	6409	Springmann	5776 Egadora	Hardehausen
M	8254	EGGEHELD	1995	6409	Springmann	6327 Egirata	Hardehausen
F	8255	EGANA	1995	6409	Springmann	4837 Egintrud	Hardehausen
F	8267	EGLANA	1995	6409	Springmann	5052 Egella	Hardehausen
F	8268	EGA	1995	6409	Springmann	5284 Egbonta	Hardehausen
Hirschfeld. Tierpark Hirschfeld							
F	5687	ZWIEBEL	1984	4081	Zwerg	4536 Lauda	Hirschfeld
F	7439	ZWINGE	1991	4081	Zwerg	5687 Zwiebel	Hirschfeld
M	7802	ZWEIFEL	1993	4081	Zwerg	6815 Zwecke	Hirschfeld
M	7803	ZWIRBEL	1993	4081	Zwerg	5687 Zwiebel	Hirschfeld
F	8273	ZWILLE	1995	4081	Zwerg	5687 Zwiebel	Hirschfeld
Homberg/Efze. Tierpark Knüll							
M	7376	ZAUM	1991	4395	Zander	6595 Zadruga	Sababurg
Hundshaupten. Wildgehege Hundshaupten, von Pölnitzsche Verwaltung							
F	4168	HERMINE	1978	2365	Hedo	2646 Nora	München, Hellabrunn
F	5959	GUDILA II	1985	4495	Helferich	4168 Hermine	Hundshaupten
F	8110	NOVA	1994	5810	Polip II	4665 Nofretete	Nürnberg
Jülich. Brückenkopf-Zoo							
F	5596	WEIHE	1984	4757	Uro	3009 Wette	Mnster
M	5720		1984		Bison bonasus	Bison bonasus	Gangelt
F	7274	JUKI	1991	5720		5596 Weihe	Jülich
F	8046	JULI	1994	5720		5596 Weihe	Jülich
M	8265	JURO	1995	5720		7274 Juki	Jülich
F	8266	JUBA	1995	5720		5596 Weihe	Jülich

List of all living European bison on 31 December 1995

1	2	3	4	5	6	7
Kaiserslautern. Stadforstamt Kaiserslautern						
M	6094	KUBO	1986	3000	Kurt	3232 Kura Kaiserslautern
F	7091	KUXI	1990	6094	Kubo	3478 Kula Kaiserslautern
F	7092	KUGI	1990	6094	Kubo	3232 Kura Kaiserslautern
F	7573	KURINA	1992	6094	Kubo	6616 Kuna Kaiserslautern
F	8091	KUHA	1994	6094	Kubo	6616 Kuna Kaiserslautern
M	8092	KUHO	1994	6094	Kubo	7091 Kuxi Kaiserslautern
F	8381	KUDI	1995	6094	Kubo	7092 Kugi Kaiserslautern
Karlsruhe. Zoologischer Garten Karlsruhe						
F	4530	XANIA II	1979	2264	Putniok	2364 Xanthippe Karlsruhe
F	4887	XAMENE II	1981	2264	Putniok	2364 Xanthippe Karlsruhe
F	6293	XANDRIA	1987	4666	Xares II	2364 Xanthippe Karlsruhe
M	7575	XARIM	1992	6137	Heros	6294 Xandora Karlsruhe
M	8058	XANDRO	1994	6137	Heros	4887 Xamene II Karlsruhe
M	8337	XAMBO	1995	7575	Xarim	6293 Xandria Karlsruhe
* Kiel. Landeshauptstadt Kiel						
F	2229	HOLSATIA	1968	1642	Heiduck	1410 Hedwig Neumünster
M	2362	EGGEBRECHT	1969	1335	Egon	1841 Eglinda Hardehausen
F	4237	KITTY	1978	2362	Eggebrecht	2229 Holsatia Kiel
M	4715	KILIAN III	1980	2362	Eggebrecht	2229 Holsatia Kiel
* Kleve. Verein Tiergarten e.V.						
M	4869	KEN	1981	3218	John	3225 Egarta Kleve
F	5114	KENDI	1982	3218	John	3225 Egarta Kleve
M	5344	WEGERICHT	1983	4757	Uro	3008 Wega Mnster
F	6480	KENDA	1987	5344	Wegerich	5114 Kendi Kleve
M	7049	XALLMON	1990	6066	Xander	6294 Xandora Karlsruhe
M	7093	KEN II	1990	5344	Wegerich	5114 Kendi Kleve
F	7094	KENSA	1990	5344	Wegerich	6480 Kenda Kleve
M	7420	DIRT 91/1	1991	3462	Dieter	6057 Ditti Dortmund
F	7422	DIETLINDE	1991	3462	Dieter	4661 Dippe Dortmund
Köln. A.G. Zoologischer Garten Köln						
F	5887	XALA	1985	4666	Xares II	4530 Xania II Karlsruhe
F	6103	TERPSICHORE	1986	3251	Faulpelz	5009 Tendula Weilburg
F	6655	RICARDA	1988	5834	Freiburg	4218 Rita Köln
F	6656	RIEKE	1988	5834	Freiburg	2668 Pokrasa Köln
F	6849	RIA	1989	5834	Freiburg	4218 Rita Köln
F	6850	RIMINI	1989	5834	Freiburg	6103 Terpsichore Köln
F	7428	RIVALIN	1991	5834	Freiburg	5887 Xala Köln
F	7610	RIKSCHA	1992	5834	Freiburg	4218 Rita Köln
F	7911	RIGA	1993	5834	Freiburg	6103 Terpsichore Köln
F	7912	RIAS	1993	5834	Freiburg	6850 Rimini Köln
F	7913	RIAD	1993	5834	Freiburg	5887 Xala Köln
F	7914	RIVIERA II	1993	5834	Freiburg	6656 Rieke Köln
Kronberg. Opel-Zoo. Freigehege für Tierforschung e.V.						
F	3238	HEDDA II	1974	2365	Hedo	2641 Herlinde München, Hellabrunn
F	4176	OPHELIA	1978	3481	Hello	3238 Hedda II Kronberg
F	4435	OPERETTE	1979	3481	Hello	3238 Hedda II Kronberg
M	5119	OPEL	1982	3481	Hello	3238 Hedda II Kronberg

Spis wszystkich żyjących żubrów na dzień 31 grudnia 1995

1	2	3	4	5	6	7
* Landau. Wild-und Wanderpark Südliche						
F	7131	LYSA	1990	5098	Pfennig	5667 Xandy Ludwigshafen
M	7262	XAMIR	1991	6137	Heros	3712 Xanta Karlsruhe
F	7264	XANDRA	1991	6137	Heros	6293 Xandria Karlsruhe
F	7365	LYRIA	1991	5098	Pfennig	5667 Xandy Ludwigshafen
F	7576	XA.56	1992	6137	Heros	6293 Xandria Karlsruhe
Leipzig. Wildpark Leipzig						
M	4835	LAUMO	1981	4298	Lauch	2613 Lesanka Cottbus
F	5537	LISA	1984	4811	Dabor	3401 Kalinka Leipzig
M	7825	CVART	1993	3197	Sicak	6110 Cvora Chomutov
F	7877	LIVIANE	1993	4835	Laumo	5537 Lisa Leipzig
Ludwigshafen. Stadtverwaltung-Grünflächenamt						
M	6146	LYKAS	1986	5098	Pfennig	4236 Xanthia II Ludwigshafen
F	6581	LYDIA	1988	5098	Pfennig	4236 Xanthia II Ludwigshafen
F	7795	LYTRA	1993	6146	Lykas	6581 Lydia Ludwigshafen
F	8269	LYCAENA	1995	6146	Lykas	6581 Lydia Ludwigshafen
* München, Hellabrunn. Münchener Tierpark, Hellabrunn AG						
F	3887	KALLA	1975	Bison bonasus	Bison bonasus	PUSZCZA BIAŁOWIESKA
F	3977	PLESKARA	1977	1866	Plan II	2127 Pliza Pszczyna
F	4646	HELLONA	1980	2647	Norbert	3482 Hedora München, Hellabrunn
F	7166	HEBERTA	1990	2647	Norbert	4646 Hellona München, Hellabrunn
F	7167	HENOLA	1990	2647	Norbert	2646 Nora München, Hellabrunn
F	7433	HESKA	1991	6436	Heino	3977 Pleskara München, Hellabrunn
M	7434	HEDON	1991	6436	Heino	3482 Hedora München, Hellabrunn
Münster. Westfälischer Zoologischer Garten Münster GmbH						
F	5283	ABINE	1983	2359	Rubin	4173 Pfeife Bayerischer Wald
F	5597	WERNGARD	1984	4757	Uro	3008 Wega Münster
F	5865	KOVITTA	1985	4917	Kono	4423 Koda Copenhagen
M	7359	DANJUK	1991	6580	Spätzünder	5332 Darina Damerower Werder
F	8386	WELA	1995	7359	Danjuk	5865 Kovitta Münster
F	8387	WEISEL	1995	7359	Danjuk	5283 Abine Münster
Neandertal. Naturschutzverein Neandertal						
F	5466	RIGA	1983	2245	Blaak	4218 Rita Köln
F	6560	NUSSY	1988	5027	Ripper	5466 Riga Neandertal
F	6600	ZÄHRTE	1988	4395	Zander	4394 Zala Sababurg
F	6819	NUJA	1989	5027	Ripper	5466 Riga Neandertal
F	7031	NUBA	1990	5027	Ripper	5466 Riga Neandertal
F	7308	NUTREJA	1991	5027	Ripper	5466 Riga Neandertal
F	8006	NUSSPLI	1994	5027	Ripper	6560 Nussy Neandertal
F	8070	NUMI	1994	5027	Ripper	6600 Zährte Neandertal
F	8071	NUCKI	1994	5027	Ripper	7031 Nuba Neandertal
F	8270	NUSSINA	1995	5027	Ripper	6560 Nussy Neandertal
M	8271	NUJO	1995	5027	Ripper	6819 Nuja Neandertal
M	8272	NUGAN	1995	5027	Ripper	5466 Riga Neandertal
* Neumünster. Tierpark Neumünster						
F	3721	HORTE	1976	1642	Heiduck	1410 Hedwig Neumünster
F	4047	KRISTA	1977	2375	Spurdel	3013 Krabbe Nindorf, Lüneburger Heide
M	4687	KROKUS	1980	2375	Spurdel	3012 Kronchen Nindorf, Lüneburger Heide

List of all living European bison on 31 December 1995

1	2	3	4	5	6	7	
F	4934	HOSTESS	1981	1642	Heiduck	3721 Horte	Neumünster
M	5543	HORST	1984	4687	Krokus	3721 Horte	Neumünster
M	5800	HORTEGO	1985	4687	Krokus	3721 Horte	Neumünster
Neuruppin. Heimattierpark der Stadt Neuruppin							
M	4941	DAFREDO	1981	1868	Puginał II	3681 Dajana	Damerower Werder
F	5136	DATTEL	1982	1868	Puginał II	3453 Dahlie II	Damerower Werder
Nindorf, Lüneburger Heide. Wildpark Lüneburger Heide Tietz KG							
F	3012	KRÖNCHEN	1973	1431	Kolonist	2201 Silenka	Nindorf, Lüneburger Heide
F	4079	KRINA	1977	2375	Spurdel	2201 Silenka	Nindorf, Lüneburger Heide
M	5362	KRIMI	1983	3488	Kringel	2201 Silenka	Nindorf, Lüneburger Heide
F	6622	KRISPI	1988	5362	Krimi	5144 Kreuzotter	Nindorf, Lüneburger Heide
F	6883	KRISTEL	1989	5362	Krimi	5146 Kröte	Nindorf, Lüneburger Heide
M	7309	NUMERO	1991	5027	Ripper	6600 Zährte	Neandertal
M	7372	KROKO	1991	5362	Krimi	3012 Krönchen	Nindorf, Lüneburger Heide
F	7918	KRISTI	1993	5362	Krimi	6622 Krispi	Nindorf, Lüneburger Heide
F	7919	KRIS	1993	5362	Krimi	3012 Krönchen	Nindorf, Lüneburger Heide
M	8187	KRÖSS	1994	5362	Krimi	6622 Krispi	Nindorf, Lüneburger Heide
M	8188	KROMO	1994	5362	Krimi	4079 Krina	Nindorf, Lüneburger Heide
Nürnberg. Tiergarten Nürnberg							
F	4665	NOFRETETE	1980	1683	Puros	1692 Pupera	Nürnberg
F	5388	NOSTRA	1983	1683	Puros	1692 Pupera	Nürnberg
M	5810	POLIP II	1985	4130	Kader	3273 Pozytywka	Niepolomice
F	6566	POSEPNA	1988	4861	Posąg	3540 Poślubna	Smardzewice
F	8360	NOLDA	1995	5810	Polip II	4665 Nofretete	Nürnberg
F	8361	NORITA	1995	5810	Polip II	5388 Nostra	Nürnberg
Pforzheim. Wildpark Pforzheim							
M	3493	PFRÖPF	1975	2129	Puklon	1695 Puniata	Pforzheim
F	3494	PFINZ	1975	2129	Puklon	1356 Plaga	Pforzheim
F	4172	PFINGSTROSE	1978	2129	Puklon	1695 Puniata	Pforzheim
F	5286	PFANNE	1983	3493	Pfropf	3494 Pfinz	Pforzheim
F	7820	PFORZHEIM	1993	3493	Pfropf	4172 Pfingstrose	Pforzheim
M	8332	PFAFFE	1995	3493	Pfropf	5286 Pfanne	Pforzheim
M	8333	PFEILER	1995	3493	Pfropf	4172 Pfingstrose	Pforzheim
M	8334	PFERCH	1995	3493	Pfropf	3494 Pfinz	Pforzheim
Postbaner Heng. Helmut Gradl							
M	6962	LYMAX	1989	5098	Pfennig	4236 Xanthia II	Ludwigshafen
M	7098	GÖRTHOLD	1990	5588	Dag	5884 Görl	Görlitz
M	7551	LYNX	1992	6146	Lykas	5667 Xandy	Ludwigshafen
F	7818	NORTE	1993	5810	Polip II	5388 Nostra	Nürnberg
M	8111	NORDIC	1994	5810	Polip II	5388 Nostra	Nürnberg
Rostock. Zoologischer Garten							
M	4629	WALO	1980	2792	Dathe	2504 Waschka	Rostock
F	7044	WAGLA	1990	4629	Walo	3458 Waage	Rostock
F	7045	WANSTI	1990	4629	Walo	2504 Waschka	Rostock
F	7286	WANDEL	1991	4629	Walo	3458 Waage	Rostock
F	8066	WA 38	1994	4629	Walo	7045 Wansti	Rostock
M	8067	WA 39	1994	4629	Walo	7044 Wagla	Rostock
M	8330	WA 40	1995	4629	Walo	7286 Wandel	Rostock

Spis wszystkich żyjących żubrów na dzień 31 grudnia 1995

1	2	3	4	5	6	7
Saarbrücken. Landeshauptstadt Saarbrücken						
F	5126	IKARUS	1982	4153	Tilo	4152 Tinktura Saarbrücken
F	7046	IKO	1990	5355	Spiritus	5126 Ikarus Saarbrücken
F	8335	IKEA	1995	5355	Spiritus	7046 Iko Saarbrücken
Sababurg. Tierpark Sababurg						
F	3729	ZARIZA	1976	2394	Pus II	2347 Tibia Sababurg
F	6088	ZAPPELLA	1986	4395	Zander	2962 Primule Sababurg
M	6408	SPÜRSINN	1987	4457	Spratzer	3254 Spruxa Springe
F	6595	ZADRUGA	1988	4395	Zander	2962 Primule Sababurg
F	7033	ZARETE	1990	4395	Zander	5793 Zalandra III Sababurg
F	7034	ZASSA	1990	4395	Zander	4394 Zala Sababurg
F	7036	ZAVENA	1990	4395	Zander	6088 Zapella Sababurg
F	7375	ZAKA	1991	4395	Zander	3729 Zariza Sababurg
F	8181	ZABRONZA	1994	6408	Spürsinn	6578 Sprode Sababurg
F	8182	ZARGENTA	1994	6408	Spürsinn	7375 Zaka Sababurg
M	8350	ZAROSO	1995	6408	Spürsinn	6595 Zadruga Sababurg
M	8353	ZAGRISO	1995	6408	Spürsinn	6088 Zapella Sababurg
F	8354	ZAMINA	1995	6408	Spürsinn	3729 Zariza Sababurg
F	8355	ZABULTA	1995	6408	Spürsinn	Bison bonasus Sababurg
M	8356	ZAVARIUS	1995	6408	Spürsinn	7034 Zappa Sababurg
Schwerin. Zoologischer Garten						
F	4160	ZUARA	1978	1780	Warosto	2092 Wanda Schwerin
M	5330	TIXEL	1983	2124	Pucyk	4037 Tissy Berlin, Tierpark
F	7042	ZULA	1990	5330	Tixel	3355 Zuzanna Schwerin
F	7563	ZUKARIN	1992	5330	Tixel	4160 Zuara Schwerin
F	8004	ZUSA	1994	5330	Tixel	7042 Zula Schwerin
F	8005	ZUFALLA	1994	5330	Tixel	4160 Zuara Schwerin
Springe. Staatliches Forstamt Saupark						
F	5111	SPINNE	1982	1992	Pucal	2658 Spreta Springe
F	5352	SPINNERIN	1983	Bison bonasus	4745 Pozytywka II Białowieża	
F	5548	SPRINATA	1984	4457	Spratzer	2657 Sprina Springe
F	5550	SPRUXANA	1984	4457	Spratzer	3254 Spruxa Springe
F	5891	SPÄTE	1985	4457	Spratzer	3254 Spruxa Springe
F	5892	SPRATA	1985	5041	Kapral	4745 Pozytywka II Springe
M	6135	SPRENKEL	1986	5041	Kapral	3882 Kamina Springe
M	6362	DANZO	1987	3214	Dario	5331 Davia Damerower Werder
F	6575	SPUMANTE	1988	4457	Spratzer	5550 Spruxana Springe
F	6576	SPIRALE	1988	4457	Spratzer	5891 Späte Springe
M	6589	DAKAN	1988	5588	Dag	5137 Darkmene Damerower Werder
F	6869	DASTORIA	1989	3214	Dario	4251 Dariane Damerower Werder
F	7117	SPRITE	1990	4457	Spratzer	5891 Späte Springe
F	7118	SPRINGMAUS	1990	6135	Sprenkel	5352 Spinnerin Springe
M	7121	SPÄTTER	1990	4457	Spratzer	3254 Spruxa Springe
M	7341	SPÄTHERBST	1991	6135	Sprenkel	5352 Spinnerin Springe
F	7650	DANZA	1992	6580	Spatzunder	5332 Darina Damerower Werder
F	7656	DASTIA	1992	Bison bonasus	3452 Darling Damerower Werder	
M	7663	SPRÖSSLING	1992	4457	Spratzer	5548 Sprinata Springe
M	7665	SPASSVOGEL	1992	4457	Spratzer	5891 Späte Springe
M	7882	SPAGAT	1993	6362	Danzo	6576 Spirale Springe
F	7884	SPELUNKE	1993	4457	Spratzer	5891 Späte Springe
F	7885	SPONTANE	1993	6362	Danzo	6575 Spumante Springe

List of all living European bison on 31 December 1995

1	2	3	4	5	6	7			
M	8097	SPRICKER	1994	4457	Spratzer	5548	Sprinata	Springe	
M	8098	SPRINTOS	1994	4457	Spratzer	5550	Spruxana	Springe	
M	8099	SPRUTHUS	1994	4457	Spratzer	7118	Springmaus	Springe	
M	8374	SPUTO	1995	4457	Spratzer	5548	Sprinata	Springe	
M	8376	SPUSO	1995	4457	Spratzer	5891	Späte	Springe	
F	8377	SPUTA II	1995	4457	Spratzer	5550	Spruxana	Springe	
F	8380	SPUSI	1995	6362	Danzo	6575	Spumante	Springe	
* Stendal. Tiergarten Stendal									
F	6224	THEA	1986	3397	Kar	4610	Licana	Gera	
M	6501	RASMUS	1987	4713	Rene	4714	Rebecka	Stendal	
M	7670	RAMBO	1992		Bison bonasus	6224	Thea	Stendal	
Stralsund. Tierpark Stralsund									
F	5175	RECARDA	1982	3388	Kacyk	3387	Kalaria	Halle/Saale	
F	7562	STRELA	1992	6689	Fiko	5175	Recarda	Stralsund	
F	8029	STRONGA	1994	6689	Fiko	5175	Recarda	Stralsund	
Straubing. Tiergarten der Stadt Straubing									
M	4454	DIETMAR	1979	1846	Herburger	3463	Dietlinde	Dortmund	
F	4868	DISSI	1981	3462	Dieter	4216	Dina	Dortmund	
M	7816	NOSTI	1993	5810	Polip II	4665	Nofretete	Nürnberg	
Stuttgart. WILHELMA Zoologisch-botanischer Garten									
M	7593	NOLAN	1992	5810	Polip II	5388	Nostra	Nürnberg	
F	7594	NOBLESSE	1992	5810	Polip II	6566	Posepna	Nürnberg	
F	7851	DAMA	1993	6411	Spieler	5821	Dagne	Damerower Werder	
* Suhl. Tierpark Suhl									
F	3044	PODHALANKA	1973	1450	Poleszuk	1984	Pociągla	Białowieża	
F	3907	ILONA	1977	2973	Timmy	3044	Podhalanka	Suhl	
M	6618	ILKO	1988	4254	Repkow	3907	Ilona	Suhl	
Sundern-Linnepe. Wisentgehege E. Haßler									
M	7296		1991	6060	Ittek	5820	Damira	Fürstenwalde	
F	7910		1993	6060	Ittek	5820	Damira	Fürstenwalde	
* Vahrendorf. KG Hochwild Schutzpark Schwarze Berge									
M	3711	XAVER II	1976	2264	Putniok	1655	Blijdra	Karlsruhe	
F	4082	SYLFANICA	1977	2833	Specht	2376	Sprotte II	Soltau	
F	4269	SYNDRA	1978	2833	Specht	2376	Sprotte II	Soltau	
F	5726	VARGA	1984	4220	Variant II	4269	Syndra	Vahrendorf	
M	5906	VAGABUND	1985	3711	Xaver II	4269	Syndra	Vahrendorf	
F	6122	VANDRA	1986	4220	Variant II	4082	Sylfanica	Vahrendorf	
M	6292	VAXE	1987	3711	Xaver II	4269	Syndra	Vahrendorf	
M	6660	VARGO	1988	3711	Xaver II	5726	Varga	Vahrendorf	
Waldshut. Wild-und Freizeitpark Bodanrück									
M	5411	AMADEUS	1983	4527	Amor	3006	Hekuba	Waldshut	
F	5622	AMELIE	1984	4527	Amor	4239	Amala	Waldshut	
F	7674	AMANDA II	1992	5411	Amadeus	5622	Amelie	Waldshut	
F	7794	AMIELLE	1993	5411	Amadeus	5622	Amelie	Waldshut	
F	8030	AMBRA	1994	5411	Amadeus	5622	Amelie	Waldshut	

Spis wszystkich żyjących zębów na dzień 31 grudnia 1995

1	2	3	4	5	6	7
Weilburg. Wildpark Tiergarten Weilburg						
F	4017 TENAJA	1977	2810 Erbach	2371 Nogat	Weilburg	
F	5009 TENDULA	1981	3251 Faulpelz	4017 Tenaja	Weilburg	
F	5195 TENNE	1982	3251 Faulpelz	4017 Tenaja	Weilburg	
F	6646 TEKLA	1988	3251 Faulpelz	2371 Nogat	Weilburg	
M	7626 TEODERICH	1992	3251 Faulpelz	4017 Tenaja	Weilburg	
M	8252 TEMOTHER	1995	7626 Teoderich	5195 Tenne	Weilburg	
M	8253 TERERO	1995	7626 Teoderich	6646 Tekla	Weilburg	
Weiskirchen. Wildpark Weiskirchen-Rappweiler						
F	5475 KITTI	1983	Bison bonasus	Bison bonasus	Kiel	
F	6998	1989	4193 Kufus	5475 Kitti	Weiskirchen	
M	7819 IKONON	1993	5355 Spiritus	7046 Iko	Saarbrücken	
* Weißewarte. Wildpark Weißewarte						
M	7169 RANEK	1990	4713 Rene	6224 Thea	Stendal	
M	7623 BÄCKER	1992	5179 Bär	3438 Ledka	Bernburg	
F	7624 BÄRBEL	1992	5179 Bär	5387 Bälle	Bernburg	
F	7638 KRAMBAMBULI	1992	5362 Krimi	6883 Kristel	Nindorf, Lüneburger Heide	
Wertingen. Christoph Kunad						
F	7598 PFÄLZERIN	1992	3493 Pfropf	4172 Pflingstrose	Pforzheim	
M	7673 EUGEN	1992	5158 Wasto	5157 Waschma	Chemnitz, T.	
F	7791 EUREKA	1993	5158 Wasto	5157 Waschma	Chemnitz, T.	
F	8089 PFORZE	1994	3493 Pfropf	5286 Pfanne	Pforzheim	
M	8090 PFANNKUCH	1994	3493 Pfropf	3494 Pfinz	Pforzheim	
M	8093 ORBIT	1994	5849 Europa	5612 Orsina	Chemnitz	
* Wiesbaden. Landeshauptstadt Wiesbaden						
F	4998 FANTA	1981	2198 Jericho	2370 Notita	Hanau	
M	5099 PFLUG	1982	3493 Pfropf	3494 Pfinz	Pforzheim	
F	5285 PFANNI	1983	3493 Pfropf	4172 Pflingstrose	Pforzheim	
M	5772 PFAHL	1985	3493 Pfropf	3494 Pfinz	Pforzheim	
F	6386 KLARINA	1987	5099 Pflug	4998 Fanta	Wiesbaden	
* Wiesbaden-2. Prof. H. J. Fröhlich						
M	6853 FASAN	1989	4223 Fax	5231 Fauna	Hanau	
Wismar. Heimattierpark Wismar						
M	5863 WASJA	1985	4629 Walo	3458 Waage	Rostock	
F	6036 WARINA	1986	4629 Walo	3458 Waage	Rostock	
F	6391 ZUANA II	1987	5330 Tixel	3355 Zuzanna	Schwerin	
F	6395 FIEBER	1987	3676 Tinnef	3674 Timuretta	Eberswalde-Finow	
F	8154 WIBKE	1994	5863 Wasja	6395 Fieber	Wismar	
M	8336 WILLI	1995	5863 Wasja	6036 Warina	Wismar	

GREAT BRITAIN

Bekesbourne. The John Aspinall ZOO Parks and Gardens.

F	5255 IZADORA	1982	2117 Pusztan	3746 Emmell	Bekesbourne
F	5715 IZOLA	1984	2117 Pusztan	3746 Emmel	Bekesbourne
M	6077 GLEN COE	1986	4171 Glen orrin	4170 Glen affric	Kinraig
F	6291 IZA BEZA	1987	5730 Iza	3746 Emmell	Bekesbourne

List of all living European bison on 31 December 1995

1	2	3	4	5	6	7	
F	7369	IZAEBEE	1991	6077	Glen coe	5255 Izadora	Bekesbourne
M	7829	IZ...	1993	6077	Glen coe	5255 Izadora	Bekesbourne
M	7830	IZ...	1993	6077	Glen coe	6291 Iza beza	Bekesbourne
M	8077	IZ...	1994	6077	Glen coe	5715 Izola	Bekesbourne
* Bewdley. West Midland Safari Park Ltd.							
F	3512	GLEN CLOVA	1975	2533	Pomorin	2535 Powinna	Kincraig
F	7394	WYRE ELM	1991	6077	Glen coe	3512 Glen clova	Bewdley
Cumbernauld. Palacerigg Country Park							
M	6812	IZGONE	1989	5730	Iza	5255 Izadora	Bekesbourne
M	7909	PG-PAUL	1993	6812	Izgone	6552 Glen shee	Cumbernauld
Kincraig. Highland Wildlife Park							
F	4170	GLEN AFFRIC	1978	2533	Pomorin	2618 Korona	Kincraig
M	4171	GLEN ORRIN	1978	2533	Pomorin	2692 Avla	Kincraig
M	5102	GWYNORO	1982	2837	Gwalor	3266 Lofa	Great Witchingham
F	5520	LOXINDA	1984	3264	Lovelace	2839 Lomi	Whipsnade
F	6415	GWEN	1987	5102	Gwynoro	4430 Gwylla	Great Witchingham
M	6821	GLEN TANAR	1989	5845	Glen carron	4171 Glen orrin	Kincraig
M	7004	GLEN CANNICH	1990	4171	Glen orrin	4170 Glen affric	Kincraig
M	7604	GLEN EINICH	1992	4171	Glen orrin	4170 Glen affric	Kincraig
F	7710	PG-PATSY	1992	6812	Izgone	6552 Glen shee	Cumbernauld
F	8155	GLEN FESHIE	1994	4171	Glen orrin	6415 Gwen	Kincraig
M	8156	GLEN TROMIE	1994	4171	Glen orrin	4170 Glen affric	Kincraig
Port Lympne. The John Aspinall ZOO Parks and Gardens.							
M	6376	IZABARNEY	1987	5730	Iza	5255 Izadora	Bekesbourne
F	6557	IZABEL	1988	5730	Iza	5255 Izadora	Bekesbourne
M	7132	IZBERRY	1990	5730	Iza	3746 Emmell	Bekesbourne
F	8078		1994	7132	Izberry	6557 Izabel	Port Lympne
Whipsnade. Whipsnade Wild Animal Park							
F	5075	LOMARA	1982	3264	Lovelace	2838 Lobelia	Whipsnade
F	5775	LOSANDRA	1985	3264	Lovelace	5075 Lomara	Whipsnade
F	6332	LOMA	1987	3264	Lovelace	2839 Lomi	Whipsnade
F	6335	LOSITA	1987	3264	Lovelace	3513 Lola	Whipsnade
M	7772	LO...	1993	6141	Woburn	6335 Losita	Whipsnade
F	7895	LO...	1993	6141	Woburn	5775 Losandra	Whipsnade
M	8142	LO...	1994	6141	Woburn	5075 Lomara	Whipsnade
F	8391	LO...	1995	6141	Woburn	6335 Losita	Whipsnade
HUNGARY							
Veszprém. Kittenberger Zoo							
F	6930	CVENA	1989	4329	Sivoš	2964 Silica	Chomutov
M	7100	CVAL	1990	4329	Sivoš	6110 Cvora	Chomutov
INDONESIA							
Taman Safari. Taman Safari Indonesia							
F	5353	SPRACHE III	1983	4457	Spratzer	2658 Spreta	Springe

Spis wszystkich żyjących żubrów na dzień 31 grudnia 1995

1	2	3	4	5	6	7	
M	5354	SPRITTIE	1983	4457	Spratzer	3254 Spruxa	Springe
M	5580	JO...	1984	3686	Abus	2511 Egide	Bielefeld
M	7682		1992	5354	Sprittie	5353 Sprache III	Taman Safari
F	8001		1994	5354	Sprittie	5353 Sprache III	Taman Safari

ITALY

Bussolengo. Parco Natura Viva

F	5084	HELLINA	1982	2647	Norbert	3887 Kalla	München, Hellabrunn
M	5085	HENNING	1982	2647	Norbert	3982 Pogodynka	München, Hellabrunn
F	7713		1992	5085	Henning	5086 Hellita	Bussolengo
F	7714		1992	5085	Henning	5084 Hellina	Bussolengo
F	8193		1994	5085	Henning	5084 Hellina	Bussolengo
M	8392		1995	5085	Henning	5084 Hellina	Bussolengo

Roma. Zoological Garden of Rome

F	4162	URABELLA	1978	1801	Urs	3320 Urania	Bern
M	5850	GORKY	1985	4283	Gesell	3995 Duisy	Novara

JAPAN

Chiba. Chiba Zoological Park

F	4459	SPRILLE	1979	1992	Pucal	2658 Spreta	Springe
M	4694	GERO	1980	3360	Du...	2996 Hille	Gelsenkirchen

Kyoto. Kyoto Municipal Zoo

F	3750	KYOKO	1976	2543	Plutar	2541 Putra	Kyoto
M	4914	KYOZO	1981	2543	Plutar	2541 Putra	Kyoto
F	5410	KYOSHU	1983	5197		3750 Kyoko	Kyoto

LATVIA

* **Gauja. Nacionalnyj Park**

M	5502	BALTS	1981		Bison bonasus	Bison bonasus	BELOVEZHСКАJA PUSHHA
F	5503	BALTINAVA	1981		Bison bonasus	Bison bonasus	BELOVEZHСКАJA PUSHHA
M	6205	GAJJZIN'SH	1986	5502	Balts	5503 Baltinava	Gauja
F	6451	GAUJA	1987	5502	Balts	5503 Baltinava	Gauja

* **Riga. Zoopark**

M	4981	MUTIJT	1981	3826	Muksun	3446 Titretta	Tallin
---	------	--------	------	------	--------	---------------	--------

LITHUANIA

Panevėžys-Pašilių Stumbrynas. Panevėžio Miškų Urėdija

F	6731	GIRAITĖ	1981	2171	Motok	2302 Mosna	PANEVĖŽYS-PAŠILIŲ STUMBRYNAS
F	6732	GIRBAITĖ	1981	2171	Motok	2299 Mot'ka	PANEVĖŽYS-PAŠILIŲ STUMBRYNAS
M	6734	GIMAS	1987		Bison bonasus	Bison bonasus	PANEVĖŽYS-PAŠILIŲ STUMBRYNAS
M	7173	GIKAS	1990	6733	Gilpas	6732 Girbaitė	Panevėžys-Pašilių Stumbrynas

List of all living European bison on 31 December 1995

1	2	3	4	5	6	7		
F	7174	GILPA	1990	6733	Gilpas	6731	Giraitė	Panevėžys-Pašilių Stumbrynas
F	7443	GIVA	1991	6733	Gilpas	6730	Gi...	Panevėžys-Pašilių Stumbrynas
M	7708	GILYS	1992	6733	Gilpas	6732	Girbaitė	Panevėžys-Pašilių Stumbrynas
M	7709	GIGIS	1992	5762	Gimtasis	5761	Gimtoji	Panevėžys-Pašilių Stumbrynas
M	7902	GI...	1988		Bison bonasus		Bison bonasus	PANEVĖŽYS-PAŠILIŲ STUMBRYNAS
F	7903	GI...	1989		Bison bonasus		Bison bonasus	PANEVĖŽYS-PAŠILIŲ STUMBRYNAS
M	7904	GI...	1989		Bison bonasus		Bison bonasus	PANEVĖŽYS-PAŠILIŲ STUMBRYNAS
F	7906	GILA	1993	6734	Gimas	5761	Gimtoji	Panevėžys-Pašilių Stumbrynas
F	8149	GIPĖ	1994	6734	Gimas	6731	Giraitė	Panevėžys-Pašilių Stumbrynas
F	8150	GITĖ	1994	6734	Gimas	6732	Girbaitė	Panevėžys-Pašilių Stumbrynas
F	8388	GIPTĖ	1995	6734	Gimas	6731	Giraitė	Panevėžys-Pašilių Stumbrynas

NETHERLANDS

Amsterdam. Royal Zoological Society "Natura Artis Magistra"

F	7636	KROLE	1992	5362	Krimi	3012	Krönchen	Nindorf, Lüneburger Heide
M	7642	DUDO	1992	5113	Spruxatus	5477	Dina II	Duisburg

*** Hilvarenbeek. Safaripark Beekse Bergen**

M	3405	KAMELEON	1974		Bison bonasus		Bison bonasus	PUSZCZA BIAŁOWIESKA
F	6486	BLATINGA	1987	3405	Kameleon	3409	Kasoleta	Rotterdam
F	6609	ARGOLIDE	1988	5514	Poleszak		Bison bonasus	Amsterdam
F	6612	ARCILLA	1988	5514	Poleszak		Bison bonasus	Amsterdam
F	7601	SNIERZYINKA	1992	3405	Kameleon	6612	Arcilla	Hilvarenbeek
M	7602	SNIERZKA	1992	3405	Kameleon	6486	Blatinga	Hilvarenbeek

Lelystadt. Natuurpark Lelystadt

F	3407	KABALETTA	1974		Bison bonasus		Bison bonasus	PUSZCZA BIAŁOWIESKA
F	4425	ARIETTA	1979	3406	Kanton	3407	Kabaletta	Amsterdam
F	4841	ARACHNE	1981	3406	Kanton	3407	Kabaletta	Amsterdam
F	5292	ARANA	1983	3406	Kanton	3407	Kabaletta	Amsterdam
F	5294	ARTESA	1983	3406	Kanton	3408	Kantaryda	Amsterdam
F	5523	ARGINE	1984	3406	Kanton	3407	Kabaletta	Amsterdam
F	5524	ARMELINE	1984	3406	Kanton	4622	Ardente	Amsterdam
F	5526	ARNICA	1984	3406	Kanton	4425	Arietta	Amsterdam
F	5788	AROA	1985	3406	Kanton	4622	Ardente	Amsterdam
F	6937	AR-101	1989	5514	Poleszak		Bison bonasus	Amsterdam
F	7022	AR-109	1990	5514	Poleszak		Bison bonasus	Amsterdam
M	7591	POMYK	1992	6343	Podsluch	6481	Pola	Poznań
M	7869	NL-2	1993	7025	Ar-112		Bison bonasus	Amsterdam
F	7870	NL-3	1993		Bison bonasus		Bison bonasus	Lelystadt
F	8034	NL-4	1994		Bison bonasus		Bison bonasus	Lelystadt
M	8038	NL-8	1994		Bison bonasus		Bison bonasus	Lelystadt

POLAND

Białowieża. Białowieżski Park Narodowy

F	4954	POLONIKA	1981	3523	Polres	2112	Polarna	Białowieża
F	5155	POLENTA	1982	3523	Polres	3963	Pontawa	Białowieża

Spis wszystkich żyjących żubrów na dzień 31 grudnia 1995

1	2	3	4	5	6	7	
F	5349	POMARA	1983	3522	Poeta	3751 Pomona	Białowieża
F	5853	POGORIA II	1985	3967	Polor	3042 Pomarańcza	Białowieża
F	5855	POLOPIRYNA	1985	4746	Podkomorzy	3751 Pomona	Białowieża
F	6125	PODNIEBNA	1986	4746	Podkomorzy	4954 Polonika	Białowieża
F	6127	POCZESNA	1986	3967	Polor	3963 Pontawa	Białowieża
F	6128	POLICZNA	1986	3967	Polor	3042 Pomarańcza	Białowieża
F	6603	POPRAWA	1988	3967	Polor	3042 Pomarańcza	Białowieża
M	6605	POMOCNY	1988	3967	Polor	5350 Pomocna	Białowieża
M	6960	POSEJDON II	1989	5348	Pomet	5155 Polenta	Białowieża
M	7122	PODNIEBNY	1990	3967	Polor	6125 Podniebna	Białowieża
M	7251	POPIWEK	1991	5691	Pojul	5694 Pokusa II	Międzyzdroje
F	7380	PODANA	1991	4746	Podkomorzy	5155 Polenta	Białowieża
F	7381	POSTURA	1991	5348	Pomet	6128 Policzna	Białowieża
F	7383	POGŁOSKA	1991	4746	Podkomorzy	4954 Polonika	Białowieża
F	7384	PODLEGLA	1991	5348	Pomet	6127 Poczesna	Białowieża
F	7386	POSTAWA	1991	3967	Polor	6125 Podniebna	Białowieża
F	7553	POELA	1992	4746	Podkomorzy	4954 Polonika	Białowieża
F	7554	PODSTAWA	1992	4746	Podkomorzy	5155 Polenta	Białowieża
F	7843	PODDANA	1993	6605	Pomocny	5855 Polopiryna	Białowieża
F	8079	POWOJA	1994	6605	Pomocny	5349 Pomara	Białowieża
F	8080	POPELINA	1994	6957	Post	7126 Ponderosa	Białowieża
M	8082	POLSTER	1994	4746	Podkomorzy	4954 Polonika	Białowieża
M	8084	POLTON	1994	4746	Podkomorzy	5155 Polenta	Białowieża
F	8316	POLIGRAFIA	1995	6605	Pomocny	5349 Pomara	Białowieża
F	8317	POPULACJA	1995	6960	Posejdon II	6603 Poprawa	Białowieża
M	8318	POGŁOS	1995	6960	Posejdon II	7383 Pogłoska	Białowieża
F	8319	POMOLOGIA	1995	6605	Pomocny	5855 Polopiryna	Białowieża
F	8320	POLIGAMIA II	1995	4746	Podkomorzy	4954 Polonika	Białowieża
F	8321	POLIFONIA II	1995	6605	Pomocny	6125 Podniebna	Białowieża
M	8322	PODGRZYBEK	1995	4746	Podkomorzy	6127 Poczesna	Białowieża
F	8323	POKRZEWKA II	1995	4746	Podkomorzy	5155 Polenta	Białowieża
Białystok. Miejskie Przedsiębiorstwo Zieleni – Akcent Zoo							
F	5288	POLIKOKTA	1983	1861	Pokrój	4381 Kanikuła	Białystok
M	7259	POPIELEC	1991	5841	Pogodek	5149 Powabna II	Bydgoszcz
Bydgoszcz. Leśny Park Kultury i Wypoczynku							
F	4278	POWOLINA	1978	3040	Polarny	3524 Podwyżka	Międzyzdroje
F	5149	POWABNA II	1982	3536	Plar	3763 Pomorzanka	Międzyzdroje
F	6319	POLONIA	1987	4132	Kapiszon	4278 Powolina	Bydgoszcz
F	8107	POZYCJA	1994	5841	Pogodek	5149 Powabna II	Bydgoszcz
Gdańsk-Oliwa. Miejski Ogród Zoologiczny Wybrzeża							
F	6074	KATA	1986	3416	Kasprowy	3417 Katanka	Gdańsk-Oliwa
M	6891	POMOST II	1989	5841	Pogodek	5149 Powabna II	Bydgoszcz
M	7887	POCIĄG	1993	6891	Pomost II	6074 Kata	Gdańsk-Oliwa
M	8104	POJAZD	1994	6891	Pomost II	6074 Kata	Gdańsk-Oliwa
Gołuchów. Ośrodek Kultury Leśnej							
F	5300	POETICA	1983	2397	Plantor	2865 Ponta	Gołuchów
M	5699	POLMIR	1984	4130	Kader	5271 Kartagina	Niepołomice
F	6561	POKUSA III	1988	4631	Pomost	4732 Polana III	Gołuchów
F	6818	POCIECHA II	1989	4631	Pomost	4732 Polana III	Gołuchów

List of all living European bison on 31 December 1995

1	2	3	4	5	6	7		
M	7294	POROST	1991	4631	Pomost	4732	Polana III	Gołuchów
F	7537	PODRYWKA	1992	4631	Pomost	6561	Pokusa III	Gołuchów
M	7538	POMIOT	1992	4631	Pomost	4732	Polana III	Gołuchów
F	8020	POKRUSA	1994	5699	Polmir	5300	Poetica	Gołuchów
F	8021	PONOTA	1994	5699	Polmir	6561	Pokusa III	Gołuchów
F	8276	POLINKA	1995	5699	Polmir	6818	Pociecha II	Gołuchów
M	8277	POJAN	1995	5699	Polmir	6561	Pokusa III	Gołuchów
Kadzidłowo. Park Dzikich Zwierząt								
M	8325	POWAR	1995	4738	Pozorny	4928	Plonka	Warszawa
Katowice. Śląski Ogród Zoologiczny								
M	6314	POSMAK	1987	5072	Pochodny	4930	Plota	Pszczyna
Kraków. Fundacja – Miejski Park i Ogród Zoologiczny								
M	5697	POLWIS	1984	4130	Kader	3297	Polta	Niepołomice
Leszno. Miejski Zakład Zieleni								
M	5804	PORPLES	1985	3294	Pleso	3979	Poradna	Pszczyna
F	6830	PLIRYNA	1989	4736	Plewnik	5310	Plira	Pszczyna
F	8007	POETKA	1994	5804	Porples	6830	Pliryňa	Leszno
Łódź. Miejski Ogród Zoologiczny								
F	3890	KANASTA	1972		Bison bonasus		Bison bonasus	PUSZCZA BIAŁOWIESKA
F	6425	KARMATA	1987	4756	Kalus	3890	Kanasta	Łódź
F	7561	POKRZYWNICA	1992	4630	Pograf	6070	Pokrzywa II	Smardzewice
F	8022	KALDA	1994	7053	Kaktus II	3890	Kanasta	Łódź
M	8081	POSTAL	1994	6605	Pomocny	6125	Podniebna	Białowieża
F	8343	KALA	1995	7053	Kaktus II	6425	Karmata	Łódź
Międzyzdroje. Woliński Park Narodowy								
F	3524	PODWYŻKA	1975	1866	Plan II	2254	Pogoda	Borki
F	5851	POISAURA	1985	3536	Plar	4739	Podanka	Międzyzdroje
M	6875	POGROM III	1989	5691	Pojul	5694	Pokusa II	Międzyzdroje
F	7754	POŚLANKA	1993	6875	Pogrom III	5694	Pokusa II	Międzyzdroje
F	8031	POLECZKA	1994	6875	Pogrom III	5851	Poisaura	Międzyzdroje
M	8275	POMERUS	1995	6875	Pogrom III	5851	Poisaura	Międzyzdroje
Niepołomice. Ośrodek Hodowli Żubrów								
F	3537	POLSYLWA	1975	1987	Polo	2127	Pliza	Pszczyna
M	5072	POCHODNY	1982	3294	Pleso	3983	Podomka	Pszczyna
M	5150	POLSTACH	1982	4130	Kader	3296	Polonica	Niepołomice
F	5151	POLPUSZCZA	1982	4130	Kader	3292	Plenera	Niepołomice
F	5529	POZORNA	1984	3294	Pleso	3979	Poradna	Pszczyna
F	5554	PLEDA	1984	4736	Plewnik	3291	Pleśna	Pszczyna
F	5809	POLWA	1985	4130	Kader	3297	Polta	Niepołomice
F	6677	POLBRYZA	1988	5072	Pochodny	5529	Pozorna	Niepołomice
F	6678	POLGAŁA	1988	5072	Pochodny	3277	Porąbka	Niepołomice
F	6679	POLEŚNA II	1988	5072	Pochodny	3273	Pozytywka	Niepołomice
M	6855	POPIEL II	1989	4630	Pograf	6070	Pokrzywa II	Smardzewice
M	6935	POTOCZNY	1989	5072	Pochodny	3534	Potoczna	Niepołomice
M	7015	POLANT	1990	5072	Pochodny	5151	Polpuszcza	Niepołomice
F	7016	POLISKA	1990	5072	Pochodny	5554	Pleda	Niepołomice

Spis wszystkich żyjących żubrów na dzień 31 grudnia 1995

1	2	3	4	5	6	7		
F	7017	POLOTA	1990	5072	Pochodny	3537	Polsylwa	Niepołomice
F	7298	POLKASIA	1991	5072	Pochodny	3534	Potoczna	Niepołomice
M	7300	POLMIS	1991	5072	Pochodny	5529	Pozorna	Niepołomice
F	7582	POLMEGA	1992	5699	Polmir	5809	Polwa	Niepołomice
M	7583	POLMAS	1992	5699	Polmir	3537	Polsylwa	Niepołomice
M	7765	POLEŚNIK	1993	5699	Polmir	5529	Pozorna	Niepołomice
F	7766	POLRA	1993	5699	Polmir	5151	Polpuszcza	Niepołomice
M	7767	POLARNIK	1993	5699	Polmir	6677	Polbryza	Niepołomice
F	8040	POLIKSENA	1994	6855	Popiel II	3537	Polsylwa	Niepołomice
F	8041	POLHYMIA	1994	6855	Popiel II	5151	Polpuszcza	Niepołomice
M	8042	POLINIK	1994	6855	Popiel II	5529	Pozorna	Niepołomice
F	8043	POLIERA	1994	6855	Popiel II	6678	Polgala	Niepołomice
M	8044	POLHEL	1994	6855	Popiel II	5554	Pleda	Niepołomice
F	8293	POLELA	1995	6855	Popiel II	5529	Pozorna	Niepołomice
F	8294	POLJUSTA	1995	6855	Popiel II	5554	Pleda	Niepołomice
M	8295	POLATLAS	1995	6855	Popiel II	6677	Polbryza	Niepołomice
F	8296	POLROKSA	1995	6855	Popiel II	6678	Polgala	Niepołomice
M	8297	POLONIK	1995	6855	Popiel II	7017	Polota	Niepołomice
Poznań. Wielkopolski Park Zoologiczny								
M	6343	PODSŁUCH	1987	4631	Pomost	4732	Polana II	Gołuchów
F	6481	POLA	1987	4631	Pomost	4427	Polyanna	Gołuchów
F	7590	POLDYNA	1992	6343	Podśluch	4427	Polyanna	Poznań
F	8010	POLAGRA	1994	6343	Podśluch	6481	Pola	Poznań
M	8326	POLPOT	1995	6343	Podśluch	6481	Pola	Poznań
Pszczyna. Ośrodek Hodowli Żubrów								
F	4930	PLOTA	1981	2547	Plamarus	1994	Placenta	Pszczyna
F	5528	PLUDKA	1984	3294	Pleso	2678	Plaża	Pszczyna
F	5807	PONURA II	1985	3294	Pleso	4276	Podpinka	Pszczyna
F	6055	PLAWNA	1986	4736	Plewnik	3291	Pleśna	Pszczyna
M	6625	PLOTNIK	1988	4736	Plewnik	4930	Plota	Pszczyna
F	6827	PONITA	1989	4736	Plewnik	5807	Ponura II	Pszczyna
F	6831	PLISNA	1989	5307	Planus	3057	Plinta	Pszczyna
M	6834	PLUD	1989	4736	Plewnik	5528	Pludka	Pszczyna
F	7050	PLATORA	1990	5307	Planus	4930	Plota	Pszczyna
M	7331	PLAWNY	1991	5307	Planus	6055	Plawna	Pszczyna
F	7332	POWAŻNA	1991	5307	Planus	5308	Powaga	Pszczyna
F	7334	POWTÓRNA	1991	5307	Planus	5807	Ponura II	Pszczyna
M	7615	PLEMNY	1992	5307	Planus	6055	Plawna	Pszczyna
M	7616	PONURAK	1992	5307	Planus	5807	Ponura II	Pszczyna
F	7619	POSTURA II	1992	5307	Planus	4276	Podpinka	Pszczyna
F	7786	PLAMKA III	1993	5307	Planus	6055	Plawna	Pszczyna
F	7787	POWIEWNA	1993	5307	Planus	6315	Poruta	Pszczyna
F	7788	PORAWA	1993	5307	Planus	6629	Porwana	Pszczyna
F	7789	PODPÓRKA	1993	5307	Planus	4276	Podpinka	Pszczyna
F	8047	PLAWENA	1994	5307	Planus	6055	Plawna	Pszczyna
M	8048	PLOTAR	1994	5307	Planus	4930	Plota	Pszczyna
F	8049	POTURA	1994	5307	Planus	6315	Poruta	Pszczyna
M	8051	PORWANY	1994	5307	Planus	6629	Porwana	Pszczyna
M	8053	PONIUS	1994	6832	Poważnik	6827	Ponita	Pszczyna
F	8054	PLURALIA	1994	6625	Plotnik	5528	Pludka	Pszczyna
M	8056	PLARON	1994	5307	Planus	7050	Platora	Pszczyna

List of all living European bison on 31 December 1995

1	2	3	4	5	6	7		
M	8300	PLUDEK	1995	6625	Plotnik	5528	Pludka	Pszczyzna
M	8301	POTEK	1995	6625	Plotnik	6829	Potka	Pszczyzna
M	8302	POPSUJ	1995	6625	Plotnik	6629	Porwana	Pszczyzna
M	8303	POWAN	1995	6625	Plotnik	7332	Poważna	Pszczyzna
M	8304	PLATOR	1995	6625	Plotnik	7050	Platora	Pszczyzna
F	8305	POSTATNIA	1995	6625	Plotnik	4276	Podpinka	Pszczyzna
F	8306	POLIWIA	1995	6832	Poważnik	4930	Plota	Pszczyzna
F	8307	PLISZARA	1995	6625	Plotnik	6831	Plisna	Pszczyzna
F	8308	PONTKA	1995	6832	Poważnik	6827	Ponita	Pszczyzna
F	8309	POZWANA	1995	6625	Plotnik	7334	Powtórna	Pszczyzna
F	8310	POPSOTNA	1995	6625	Plotnik	7052	Poplana	Pszczyzna
Smardzewice. Ośrodek Hodowli Żubrów								
F	5802	POSOCZNA	1985	4129	Kabir	3039	Pompea	Smardzewice
F	6070	POKRZYWA II	1986	4129	Kabir	3541	Podwójna	Smardzewice
M	6308	POGAN	1987	4630	Pograf	3541	Podwójna	Smardzewice
M	6568	POCZĄTEK	1988	4861	Posąg II	3541	Podwójna	Smardzewice
F	6569	POCZWARKA II	1988	4630	Pograf	5802	Posoczna	Smardzewice
M	6570	POLLUKS	1988	5072	Pochodny	5151	Polpuszcza	Niepołomice
F	6854	POPIELICA II	1989	4630	Pograf	3039	Pompea	Smardzewice
M	7288	POSUSZ II	1991	4630	Pograf	6070	Pokrzywa II	Smardzewice
F	7289	POSUCHA II	1991	4861	Posąg II	5802	Posoczna	Smardzewice
M	7751	PODRÓŻNIK	1993	4630	Pograf	5802	Posoczna	Smardzewice
F	7752	POŚWIERKA	1993	4861	Posąg II	6569	Poczwarzka II	Smardzewice
F	7753	POKRZEWKA	1993	4861	Posąg II	6854	Popielica II	Smardzewice
M	7764	POTRZOS	1993	4630	Pograf	6070	Pokrzywa II	Smardzewice
M	8045	POSESOR	1994	6570	Polluks	5802	Posoczna	Smardzewice
F	8290	POSYPKA	1995	6308	Pogan	6854	Popielica II	Smardzewice
M	8291	PODRZUTEK	1995	6308	Pogan	6569	Poczwarzka II	Smardzewice
F	8292	PODRZUTKA	1995	6308	Pogan	6070	Pokrzywa II	Smardzewice
Toruń. Ogród Zoobotaniczny								
M	8105	POŚLIZG	1994	5841	Pogodek	4278	Powolina	Bydgoszcz
F	8106	PORCELANA	1994	5841	Pogodek	6319	Polonia	Bydgoszcz
Warszawa. Miejski Ogród Zoologiczny								
M	4738	POZORNY	1980	3063	Polcer	3291	Plesna	Pszczyzna
F	4928	PLONKA	1981	2547	Plamarus	3057	Plinta	Pszczyzna
F	6909	POLKA II	1989	4738	Pozorny	4928	Plonka	Warszawa
M	7762	PODKASANIEC	1993	4738	Pozorny	6909	Polka II	Warszawa
F	8108	POEMA	1994	4738	Pozorny	4928	Plonka	Warszawa
Wrocław. Miejski Ogród Zoologiczny								
F	4819	KAMEDONIA	1980	3889	Kamerton	3885	Kaledonia	Wrocław
M	6112	KAMIL	1986	5125	Kamień II	4819	Kamedonia	Wrocław
PORTUGAL								
Brava.								
M	5711	ESBALDIT	1984		Bison bonasus	2690	Estanyol	Barcelona
F	7318	ESFERA	1991		Esbadoc	4607	Estudianta	Barcelona
F	7676	ESPUMOSA	1992		Arlequino	6123	Esvalot	Barcelona

Spis wszystkich żyjących zębów na dzień 31 grudnia 1995

1	2	3	4	5	6	7	
REPUBLIC OF SOUTH AFRICA							
Pretoria. National Zoological Gardens of SA Pretoria							
M	6344	POKLON II	1987	4738	Pozorny	4928 Plonka	Warszawa
F	6394	POLANA IV	1987	4738	Pozorny	4926 Plakietka	Warszawa
F	7392	PZAB	1991	6344	Poklon II	6394 Polana IV	Pretoria
M	8119	PZAB II	1994	6344	Poklon II	6394 Polana IV	Pretoria
RUMANIA							
București. Grădina Zoologica București							
M	5329	TIFFKE	1983	2124	Pucyk	4036 Tisca	Berlin, Tierpark
M	6729	ROBOT	1988	5329	Tiffke	3068 Rovena	București
* Dimbovița. Parcul Bucșani							
F	3302	ROZETA	1974	1274	Romanul	1551 Rodica	Hățeg
F	3567	MERINGIJA	1975	2709	Mercatel'	2712 Med'	Okskijj zapovednik
F	3569	METOCKA	1975	1624	Meteor	1604 Medjanka	Okskijj zapovednik
M	4093	ROMAN	1977	1435	Rotezatul	1381 Pumila	Pitesti-Arges
F	4123	KALOTKA	1976	Bison bonasus	Bison bonasus	Bison bonasus	PUSZCZA BIAŁOWIESKA
M	5000	ROBU I	1981	2594	Rorau	3567 Meringija	Neamt
M	5176	ROBU II	1982	2593	Romica	3302 Rozeta	Dimbovița
F	5177	RONDUNICA	1982	4093	Roman	4123 Kalotka	Dimbovița
M	5178	ROSCATU	1982	2593	Romica	3119 Rovena II	Dimbovița
M	5384	ROMUREL	1983	4093	Roman	2595 Rotunda	Pitesti-Arges
M	5386	ROBERT	1983	4092	Roznov	3302 Rozeta	Dimbovița
F	5727	ROMANITA II	1984	4584	Rodeanu	3569 Metocka	Dimbovița
F	5728	ROZA	1984	4092	Roznov	3567 Meringija	Dimbovița
F	5729	ROTARITA	1984	3590	Rosaru	3119 Rovena II	Dimbovița
F	5771	INDIRA	1985	5196	Ingram	3177 Berenike	Innsbruck
F	5784	ROZICA	1985	4093	Roman	4123 Kalotka	Dimbovița
F	5952	ROXANA III	1985	4092	Roznov	3569 Metocka	Dimbovița
M	5953	ROBERT II	1985	4584	Rodeanu	3119 Rovena II	Dimbovița
Hățeg. Parcul de Vânătoare Hățeg							
M	4583	ROȘANU	1979	2593	Romica	3119 Rovena II	Hățeg
F	6216	RONA	1986	4583	Roșanu	4997 Romanița	Hățeg
F	6388	ROMINA	1987	4583	Roșanu	4997 Romanița	Hățeg
M	6999	ROMI	1989	4583	Roșanu	4997 Romanița	Hățeg
RUSSIA							
* Bol'sherech'e. Zoopark							
F	5930	MUSA	1985	4981	Mutijt	4799 Muza II	Riga
M	6209	MUZYKANT	1986	2902	Merak	4788 Muzetta	Moskva
M	7145	MURAT II	1990	6209	Muzykant	5930 Musa	Bol'sherech'e
* Cherga. SO AN USSR (Altaj)							
F	3346	MOLDAVANKA	1974	2448	Moment	1512 Moldova	Prioksko-Terrasnyj zap.
F	4076	MORAJJKA	1977	2126	Ploks	2909 Morzhanka	Prioksko-Terrasnyj zap.
F	4094	MOSTISTA	1977	2729	Moran	3106 Mostinka	Prioksko-Terrasnyj zap.
F	4564	MONESSA	1979	2126	Ploks	2867 Plumpa	Prioksko-Terrasnyj zap.

List of all living European bison on 31 December 1995

1	2	3	4	5	6	7			
F	4789	MOLETTA	1980	3834	Moldavanin	3346	Moldavanka	Prioksko-Terrasnyjj zap.	
F	4794	MODENA	1980	2305	Moskal'	2580	Moloma	Prioksko-Terrasnyjj zap.	
F	4967	MOKOLETTA	1981	2126	Ploks	3346	Moldavanka	Prioksko-Terrasnyjj zap.	
M	4970	MOLIBDEN	1981	2305	Moskal'	2580	Moloma	Prioksko-Terrasnyjj zap.	
F	5215	MOREJA	1982	4069	Mont	3827	Morista	Prioksko-Terrasnyjj zap.	
M	5217	MORTAR	1982	2729	Moran	2909	Morzhanka	Prioksko-Terrasnyjj zap.	
M	5441	SOAN	1983	2729	Moran	4094	Mostista	Cherga	
F	5442	SOL'	1983	2729	Moran	3346	Moldavanka	Cherga	
M	5649	SOLIST	1984	2729	Moran	4789	Moletta	Cherga	
F	5650	SOLOMKA	1984	2729	Moran	4076	Morajjka	Cherga	
F	5651	SOSENKA	1984	2729	Moran	4794	Modena	Cherga	
F	5652	SONATA	1984	2729	Moran	4564	Monessa	Cherga	
F	5929	SOPKA	1985	2729	Moran	3346	Moldavanka	Cherga	
F	6199	SOLOMKA	1986	2729	Moran	4967	Mokoletta	Cherga	
M	6200	SOPERNIK	1986	2729	Moran	4094	Mostista	Cherga	
M	6201	SOSUD	1986	2729	Moran	4789	Moletta	Cherga	
F	6202	SOLJANKA	1986	2729	Moran	4564	Monessa	Cherga	
M	6203	SOJUZ	1986	2729	Moran	5215	Moreja	Cherga	
M	6204	SOSHIK	1986	2729	Moran	4076	Morajjka	Cherga	
M	6452	SOK	1987	2729	Moran	4794	Modena	Cherga	
F	6738	SO...	1988		Bison bonasus		Bison bonasus	Cherga	
F	6739	SO...	1988		Bison bonasus		Bison bonasus	Cherga	
M	6740	SO...	1988		Bison bonasus		Bison bonasus	Cherga	
F	6805	SO...	1989		Bison bonasus		Bison bonasus	Cherga	
M	6806	SO...	1989		Bison bonasus		Bison bonasus	Cherga	
M	7175	SO...	1990		Bison bonasus		Bison bonasus	Cherga	
M	7444	SO...	1991		Bison bonasus		Bison bonasus	Cherga	
M	7711	SO...	1992		Bison bonasus		Bison bonasus	Cherga	
F	7712	SO...	1992		Bison bonasus		Bison bonasus	Cherga	
M	8170	SO...	1994		Bison bonasus		Bison bonasus	Cherga	
F	8171	SO...	1994		Bison bonasus		Bison bonasus	Cherga	
* Ivanovo. Zoopark									
F	7702	MUKHA III	1992	3832	Muzon	6698	Mulatka II	St. Peterburg	
F	7862	MUTATA	1993	3832	Muzon	6698	Mulatka II	St. Peterburg	
* Kaliningrad. Zoopark									
M	3339	MEDAR	1974	1624	Meteor	1604	Medjanka	Okskij zapovednik	
F	4977	MUSKA	1981	3105	Mukashhir	3350	Muskarina	Prioksko-Terrasnyjj zap.	
* Kazan. Zoopark									
M	4318	MUKAR	1978	3105	Mukashhir	2908	Muravinka	Prioksko-Terrasnyjj zap.	
* Kooperativ "Priroda". Kooperativ "Priroda" Tatarstan									
M	5443	MUKHTAR II	1983	4318	Mukar	4075	Muksha II	Kazan	
F	6469	MUINSA	1987	4318	Mukar	4075	Muksha II	Kazan	
* Kostromskaja Stancja.									
F	4788	MUZETTA	1980	3105	Mukashhir	2908	Muravinka	Prioksko-Terrasnyjj zap.	
M	5655	MULAT II	1984	2902	Merak	3110	Muravija	Moskva	
F	7412	MUSHHIRA	1991	2902	Merak	4788	Muzetta	Moskva	

Spis wszystkich żyjących żubrów na dzień 31 grudnia 1995

1	2	3	4	5	6	7
* Krasnojarsk. Zoopark						
M	5229	MUREK	1982	2902	Merak	3110 Muravija Moskva
F	5951	MUSAGETA	1985	2902	Merak	2859 Puranka Moskva
* Kruglovskijj zakaznik.						
F	7141	MUTVILA	1990	3832	Muzon	6698 Mulatka II St. Peterburg
* Okskijj zapovednik.						
F	4058	MEDJANICA	1977	2021	Byelkin	1621 Mechta Okskijj zapovednik
F	4063	METRIKA	1977	2021	Byelkin	1614 Metel' Okskijj zapovednik
F	4308	MEDIANA	1978	1624	Meteor	1604 Medjanka Okskijj zapovednik
F	4313	MEIRA	1978	2021	Byelkin	1622 Mednaja Okskijj zapovednik
M	5642	MUSHTABEL'	1984	4198	Avel	2911 Mushhirka Prioksko-Terrasnyj zap.
F	5908	MEJAVA	1985	2709	Mercatel'	4058 Medjanica Okskijj zapovednik
F	5910	MERODA	1985	3831	Mushat	4313 Meira Okskijj zapovednik
F	5913	METRA	1985	3831	Mushat	4308 Mediana Okskijj zapovednik
F	6182	MERITA	1986	3831	Mushat	4308 Mediana Okskijj zapovednik
M	6185	MED	1986	2709	Mercatel'	2578 Metelocka Okskijj zapovednik
F	6187	MUSHKETKA	1986	3105	Mukashhir	4791 Musana Prioksko-Terrasnyj zap.
F	6446	MERFA	1987	4052	Menuet	4063 Metrika Okskijj zapovednik
M	6983	MERION	1989	4052	Menuet	4058 Medjanica Okskijj zapovednik
M	7137	MEGAL	1990	5417	Mesjamu	5910 Meroda Okskijj zapovednik
F	7138	MELGA	1990	6183	Mer	6182 Merita Okskijj zapovednik
M	7143	MEDERIN	1990	3831	Mushat	4313 Meira Okskijj zapovednik
M	7144	MEDEL	1990	6183	Mer	6184 Metiola Okskijj zapovednik
F	7148	MESMA	1990	3831	Mushat	4308 Mediana Okskijj zapovednik
M	7152	MENATEP	1990	5417	Mesjamu	5913 Metra Okskijj zapovednik
F	7404	MEUZA	1991	4052	Menuet	4063 Metrika Okskijj zapovednik
F	7684	MERPA	1992	5642	Mushtabel'	6184 Metiola Okskijj zapovednik
M	7685	METRUD	1992	5417	Mesjamu	6187 Mushketka Okskijj zapovednik
F	7688	MENADA	1992	6465	Merol'd	6446 Merfa Okskijj zapovednik
F	7690	MEZAVRA	1992	5642	Mushtabel'	4313 Meira Okskijj zapovednik
M	7693	MESHAROM	1992	5642	Mushtabel'	4308 Mediana Okskijj zapovednik
F	7859	MEDIORA	1993	5642	Mushtabel'	6182 Merita Okskijj zapovednik
M	7860	MEGREL	1993	6185	Med	4058 Medjanica Okskijj zapovednik
F	8157	MEKHRISTA	1994	5642	Mushtabel'	4313 Meira Okskijj zapovednik
F	8159	MEROZA	1994	5642	Mushtabel'	6184 Metiola Okskijj zapovednik
F	8161	MEFLORA	1994	5642	Mushtabel'	5908 Mejava Okskijj zapovednik
M	8163	MEKAR	1994	5642	Mushtabel'	6446 Merfa Okskijj zapovednik
M	8167	MESER	1994	5417	Mesjamu	5910 Meroda Okskijj zapovednik
Prioksko-Terrasnyj zapovednik.						
F	4071	MURAJKA	1977	3105	Mukashhir	2908 Muravinka Prioksko-Terrasnyj zap.
F	4319	MONETA	1978	2126	Ploks	2867 Plumpa Prioksko-Terrasnyj zap.
F	4556	MOSTANKA	1979	2126	Ploks	3106 Mostinka Prioksko-Terrasnyj zap.
F	4557	MURAVELLA	1979	2305	Moskal'	1741 Murava Prioksko-Terrasnyj zap.
F	4796	MURETA	1980	3349	Muran II	2108 Blija Prioksko-Terrasnyj zap.
F	4824	MONTANA	1980	2126	Ploks	2867 Plumpa Prioksko-Terrasnyj zap.
F	4964	MOSKITA	1981	2126	Ploks	3106 Mostinka Prioksko-Terrasnyj zap.
F	4966	MONSHERI	1981	2126	Ploks	2867 Plumpa Prioksko-Terrasnyj zap.
M	5221	MONTAG	1982	2126	Ploks	2867 Plumpa Prioksko-Terrasnyj zap.
M	5225	MUKHADZHIR	1982	4315	Mukas	2996 Hille Prioksko-Terrasnyj zap.
F	5632	MODESTA	1984	4069	Mont	4319 Moneta Prioksko-Terrasnyj zap.

List of all living European bison on 31 December 1995

1	2	3	4	5	6	7		
F	5644	MOSKOVITKA	1984	4965	Moldav	4964	Moskita	Prioksko-Terrasnyjj zap.
M	6191	MURMUR	1986	3349	Muran	4071	Murajjka	Prioksko-Terrasnyjj zap.
F	6706	MUZABELLA	1988	3105	Mukashhir	2905	Muzykantsa	Prioksko-Terrasnyjj zap.
F	6715	MUTENA	1988	4198	Avel	2911	Mushhirka	Prioksko-Terrasnyjj zap.
M	6976	MUTON	1989	5225	Mukhadzhir	4796	Mureta	Prioksko-Terrasnyjj zap.
F	6979	MOZAIKA	1989	4069	Mont	5644	Moskovitka	Prioksko-Terrasnyjj zap.
M	6985	MORIS	1989	4069	Mont	5632	Modesta	Prioksko-Terrasnyjj zap.
M	7402	MOLAND	1991	4965	Moldav	4964	Moskita	Prioksko-Terrasnyjj zap.
F	7698	MUKAPUL'KA	1992	6462	Mukkaver	4071	Murajjka	Prioksko-Terrasnyjj zap.
M	7700	MONSORO	1992	4965	Moldav	4319	Moneta	Prioksko-Terrasnyjj zap.
F	7857	MUSHHINKA	1993	5225	Mukhadzhir	4791	Mushana	Prioksko-Terrasnyjj zap.
F	7858	MURINKA II	1993	6191	Murmur	6706	Muzabella	Prioksko-Terrasnyjj zap.
F	7861	MUZHENIKA	1993	6462	Mukkaver	6715	Mutena	Prioksko-Terrasnyjj zap.
F	7864	MOSTELLA	1993	4965	Moldav	4824	Montana	Prioksko-Terrasnyjj zap.
F	7865	MURZAIKA	1993	6976	Muton	6979	Mozaika	Prioksko-Terrasnyjj zap.
F	8158	MOLENINA	1994	4965	Moldav	4556	Mostanka	Prioksko-Terrasnyjj zap.
M	8162	MURCHIK	1994	6191	Murmur	4071	Murajjka	Prioksko-Terrasnyjj zap.
F	8164	MURATINA	1994	6191	Murmur	6715	Mutena	Prioksko-Terrasnyjj zap.
F	8165	MONZHELLA	1994	4965	Moldav	4966	Monsheri	Prioksko-Terrasnyjj zap.
M	8166	MONREAL'	1994	5221	Montag	4964	Moskita	Prioksko-Terrasnyjj zap.
M	8395	MOCART	1995	6985	Moris	5644	Moskovitka	Prioksko-Terrasnyjj zap.
F	8396	MOLITTA	1995	6985	Moris	5632	Modesta	Prioksko-Terrasnyjj zap.
F	8397	MURITA	1995	5225	Mukhadzhir	4796	Mureta	Prioksko-Terrasnyjj zap.
* Rostov na Donu. Zoopark								
M	5216	MUZEJJ	1982	4315	Mukas	2905	Muzykantsa	Prioksko-Terrasnyjj zap.
F	5222	MURABELA	1982	3105	Mukashhir	4071	Murajjka	Prioksko-Terrasnyjj zap.
F	7409	MUZEJKA	1991	5216	Muzejj	5222	Murabela	Rostov na Donu
* St. Peterburg. Zoopark								
F	6698	MULATKA II	1988	3832	Muzon	3108	Mustanka	St. Peterburg
M	7150	MUZHNIK	1990	3832	Muzon	3108	Mustanka	St. Peterburg
F	8168	MUKARACHA	1994	7150	Muzhnik	6698	Mulatka II	St. Peterburg
* Teberdinskijj zapovednik.								
F	4054	MEVA	1977	1624	Meteor	2434	Metkaja	Okskijj zapovednik
M	4065	MEKHNAT	1977	2709	Mercatel'	2892	Medula	Okskijj zapovednik
* Tula. Kooperativ "Spektr"								
M	6964	MURKET	1989	4559	Mukmuk	4316	Muskarka	Nikolaev
* Ufa. Park Lesovodov								
M	5764	BAJAN	1982		Bison bonasus		Bison bonasus	BELOVEZHСКАJA PUSHHA
F	5765	BARYNJA	1981		Bison bonasus		Bison bonasus	BELOVEZHСКАJA PUSHHA
F	5766	BARBARA	1981		Bison bonasus		Bison bonasus	BELOVEZHСКАJA PUSHHA
F	6468	BALERINA	1987	5764	Bajan	5765	Barynja	Ufa
* Voronez. Zoo Voronez								
M	6984	MUZIKA II	1989	5655	Mulat II	4788	Muzetta	Moskva

Spis wszystkich żyjących żubrów na dzień 31 grudnia 1995

1	2	3	4	5	6	7
SLOVAK REPUBLIC						
* Bratislava. Zoológicka záhrada						
F	5811	PROFESE	1985	2488	Sinec	3837 Promyka Praha
M	6635	OSVALD	1988	4932	Cvok	2958 Lena Ostrava
* Košice. Zoológicka záhrada Kôšice						
M	7027	OSTAP	1990	4932	Cvok	2958 Lena Ostrava
* Topol'čianky. Štátne lesy Topol'čianky						
F	1830	SIMKA	1965	1211	Putamir	1546 Siverka Topol'čianky
F	2332	SIDKA	1969	1211	Putamir	1546 Siverka Topol'čianky
F	2334	SIBILA	1969	1211	Putamir	1794 Sika Topol'čianky
F	2489	SINHALA	1970	1211	Putamir	1546 Siverka Topol'čianky
F	2965	SIKORKA	1973	1211	Putamir	1793 Simona Topol'čianky
F	3196	SITNANKA	1974	2488	Sinec	2332 Sidka Topol'čianky
F	3198	SIRKA	1974	2076	Sirius	2334 Sibila Topol'čianky
F	3667	SITINA	1976	2963	Silon	2489 Sinhala Topol'čianky
F	4020	SIBIRKA	1977	2203	Simon	1830 Simka Topol'čianky
F	5246	SITROPA	1982	4131	Kasprowy II	1830 Simka Topol'čianky
M	5247	SIGEL'	1982	4131	Kasprowy II	2332 Sidka Topol'čianky
M	5464	SILOMER	1983	4131	Kasprowy II	4020 Sibirka Topol'čianky
F	5465	SIKENICA	1983	4131	Kasprowy II	3198 Sirka Topol'čianky
F	5706	SIRIPUTKA	1984	4329	Sivoš	2965 Sikorka Topol'čianky
F	5827	SIDONA	1985	4131	Kasprowy II	2332 Sidka Topol'čianky
M	5828	SILVER	1985	4131	Kasprowy II	2334 Sibila Topol'čianky
M	5829	SINAPIS	1985	4131	Kasprowy II	2489 Sinhala Topol'čianky
M	5830	SIMPLEX	1985	4329	Sivoš	2965 Sikorka Topol'čianky
F	5831	SIVICA	1985	4329	Sivoš	3196 Sitnanka Topol'čianky

SPAIN

Barcelona. Parc Zoologic de Barcelona, SA

F	4024	ESPINOS	1977	Bison bonasus	1428	Stolitta	Barcelona
F	4607	ESTUDIANTA	1980	Bison bonasus	4024	Espinos	Barcelona
F	5163	ESBALAIDA	1982	Bison bonasus	2690	Estanyol	Barcelona
F	6123	ESVALOT	1986	4606	Esbadoc	2690 Estanyol	Barcelona
F	6124	ESPLENDOR	1986	4606	Esbadoc	4024 Espinos	Barcelona
M	6339	ARLEQUINO	1987	5514	Poleszak	Bison bonasus	Amsterdam
F	6932	ESTACA	1989	4606	Esbadoc	5163 Esbalaida	Barcelona
M	6934	ESTOLA	1989	4606	Esbadoc	2690 Estanyol	Barcelona
F	7104	ESTER	1990	4606	Esbadoc	6123 Esvalot	Barcelona
M	7316	ESCAPE	1991	4606	Esbadoc	4024 Espinos	Barcelona
F	7678	ESTEL	1992	6339	Arlequino	4607 Estudianta	Barcelona
M	7889	ES...	1993	6339	Arlequino	6124 Esplendor	Barcelona
M	8114	ES...	1994	6339	Arlequino	6123 Esvalot	Barcelona
M	8116	ES...	1994	6339	Arlequino	7678 Estel	Barcelona

Cabarceno. Parque de la Naturaleza de Cabarceno

F	2691	MANOLA	1971	1991	Putal	1993	Pulwa	Madrid
F	7014	POLAGIA	1990	4631	Pomost	4732	Polana II	Gołuchów
M	7293	POMPEJUSZ	1991	4631	Pomost	5300	Poetica	Gołuchów
F	7295	PODNIETA	1991	4631	Pomost	3925	Podkowa	Gołuchów

List of all living European bison on 31 December 1995

1	2	3	4	5	6	7
F	7311	KAROLA	1990	Bison bonasus	Bison bonasus	PUSZCZA BIAŁOWIESKA
F	7312	KASSIS	1990	Bison bonasus	Bison bonasus	PUSZCZA BIAŁOWIESKA
F	7313	KAROSA	1990	Bison bonasus	Bison bonasus	PUSZCZA BIAŁOWIESKA
* Elche. Rio Safari Elche						
M	7560	MA...	1992	6615 Arzon	4999 Marta	Madrid
Jerez. Zoo Jerez						
M	4606	ESBADO	1980	Bison bonasus	2690 Estanyol	Barcelona
Madrid. Zoo de Madrid						
F	4999	MARTA	1981	1991 Putal	4328 Mariposa	Madrid
F	5473	MARINA	1983	1991 Putal	4328 Mariposa	Madrid
M	6615	ARZON	1988	5514 Poleszak	Bison bonasus	Amsterdam
* Malaga. Zoo Malaga						
M	7421	DIRT 91/2	1991	3462 Dieter	4216 Dina	Dortmund
F	7584	WENKE	1992	6310 Wernfried	5597 Werngard	Münster
F	7585	WENJA	1992	6310 Wernfried	5865 Kovitta	Münster
F	7586	WESPE	1992	6310 Wernfried	6311 Wernhild	Münster
Santillana del Mar. Zoo de Santillana del Mar, Jose Ignacio Pardo						
M	5303	ESVERAT	1983	Bison bonasus	4024 Espinos	Barcelona

SWEDEN

Avesta. Avesta Jernverks Aktiebolag

F	3945	AVROSA	1977	2697 Avance	2140 Avertina	Avesta
F	5142	AVKA	1982	3071 Avocado	2873 Avada	Avesta
F	5366	AVRUSSA	1983	4067 Mukron	3943 Avida	Avesta
M	5367	AVUKRON	1983	4067 Mukron	3776 Avna	Avesta
F	5568	AVLOTTA	1984	4067 Mukron	3776 Avna	Avesta
F	5570	AVCADA	1984	3071 Avocado	3074 Avsa	Avesta
F	6347	AVIKA	1987	4897 Aviso	5142 Avka	Avesta
M	6644	STOORM	1988	3975 Poppek	4293 Storild	Stockholm
F	6669	AVINNETTE	1988	4266 Kolos	5366 Avrusa	Avesta
F	6671	AVELINA	1988	5367 Avukron	4892 Aventura	Avesta
M	7040	KNAS	1990	5401 Stoke	3780 Stosja	Kolmarden
F	7270	AVELIS	1991	4266 Kolos	5568 Avlotta	Avesta
M	7533	EGELBERT	1992	6409 Springmann	5284 Egbonta	Hardehausen
M	7547	AVHARRY	1992	6644 Stoorm	3945 Avrosa	Avesta
F	7550	AVMOR	1992	4266 Kolos	5568 Avlotta	Avesta
M	7759	AVOTTO	1993	6644 Stoorm	6669 Avinnette	Avesta
M	7760	AVHIL	1993	5367 Avukron	6347 Avika	Avesta
F	7777	AVMARI	1993	4266 Kolos	5568 Avlotta	Avesta
M	7779	AVGAT	1993	6644 Stoorm	6671 Avelina	Avesta
M	7781	AVNAR	1993	5367 Avukron	5142 Avka	Avesta
F	8011	AVRUNA	1994	5367 Avukron	6347 Avika	Avesta
M	8012	AVTOR	1994	5367 Avukron	5570 Avcada	Avesta
M	8014	AVSTONE	1994	6644 Stoorm	6669 Avinnette	Avesta
M	8015	AVGLENN	1994	6644 Stoorm	6671 Avelina	Avesta
M	8016	AVROY	1994	4266 Kolos	5568 Avlotta	Avesta
F	8018	AVIVI	1994	4266 Kolos	5366 Avrusa	Avesta
F	8260	AVEDA	1995	7040 Knas	7270 Avelis	Avesta

Spis wszystkich żyjących żubrów na dzień 31 grudnia 1995

1	2	3	4	5	6	7		
F	8261	AVULLA	1995	5367	Avukron	5142	Avka	Avesta
M	8263	AVFRED	1995	5367	Avukron	6347	Avika	Avesta
M	8264	AVDON	1995	5367	Avukron	5570	Avcada	Avesta
F	8286	AVCITA	1995	6644	Stoorm	6669	Avinnette	Avesta
Borås. Borås Djurpark AB								
M	5935	STORM II	1985	3975	Popek	4004	Stovi	Stockholm
F	6154	AVELLA	1986	5367	Avukron	4892	Aventura	Avesta
F	6155	AVROSA	1986	4266	Kolos	4444	Aviola	Avesta
F	7867	BODINA	1993	5935	Storm II	6155	Avrosa	Borås
M	8008	BOBBY	1994	5935	Storm II	6154	Avella	Borås
M	8256	BORKA	1995	5935	Storm II	6155	Avrosa	Borås
Eriksberg. Eriksberg Gamedeserve								
F	4045	KNIVA	1977	2872	Avalon	2078	Komtesse	Kolmården
F	5004	STONETT	1981	3975	Popek	4004	Stovi	Stockholm
M	6584	ENSAM	1988	5005	Stova	3778	Skaya	Eriksberg
F	6586	ENVISA	1988	5005	Stova	5032	Enahanda	Eriksberg
F	6642	ENNUI	1988	5005	Stova	4185	Knega	Eriksberg
F	7343	ENNA	1991	5731	Endoc	5169	Knottess	Eriksberg
M	7853	ENGI	1993	6220	Endir	6586	Envisa	Eriksberg
M	7855	ENGU	1993	6220	Endir	6642	Ennui	Eriksberg
M	7856	ENJO	1993	6220	Endir	4045	Kniva	Eriksberg
M	8280	EN 4	1995	6584	Ensam	4045	Kniva	Eriksberg
* Frösön-Östersund. Frösö Djurpark								
M	1541	STORM	1962	901	Pulik	1112	Stolla	Stockholm
F	1785	AVAGA	1964	1264	Avgott	1005	Avinga	Avesta
F	1890	AVEGA	1965	1263	Avager	881	Avippa	Avesta
F	3839	ÖST-BINA	1976	1541	Storm	1785	Avaga	Frösön-Östersund
M	5189	STOPEK	1982	3975	Popek	4004	Stovi	Stockholm
F	6152	STOMADONNA	1986	3975	Popek	4293	Storild	Stockholm
Höör. Stiftelsen Skanes Djurpark								
F	4579	SKANA	1979	2696	Avec	3310	Avilda	Höör
M	4945	SKARNE	1981	2696	Avec	3310	Avilda	Höör
F	5402	STOGUN	1983	3975	Popek	4004	Stovi	Stockholm
F	7640	SKARNA	1992	4945	Skarne	5402	Stogun	Höör
F	7922	SKARVA	1993	4945	Skarne	5402	Stagun	Höör
* Junsele. Junsele Djurpark								
M	6583	ENKOM	1988	5005	Stova	5169	Knottess	Eriksberg
F	6725	SKINA	1988	4945	Skarne	5402	Stogun	Höör
Kolmården. Kolmårdens Djurpark								
F	4528	KNALINA	1979	2872	Avalon	2078	Komtesse	Kolmården
M	5401	STOKE	1983	3975	Popek	4293	Storild	Stockholm
M	8174	KNOTT	1994	5401	Stoke	4528	Knalina	Kolmården
F	8175	KNOSAN	1994	5401	Stoke	3780	Stosja	Kolmården
Lycksele. Lycksele Djurpark								
M	7095	STORAX	1990	3975	Popek	2695	Avi	Stockholm
F	7168	SKARA	1990	4945	Skarne	5402	Stogun	Höör
F	7782		1993	7095	Storax	7168	Skara	Lycksele

List of all living European bison on 31 December 1995

1	2	3	4	5	6	7	
M	8151		1994	7095	Storax	7168 Skara	Lycksele
M	8345		1995	7095	Storax	7168 Skara	Lycksele
Stockholm. Stiftelsen Skansen							
F	4293	STORILD	1978	1893	Stor-ulf	2695 Avi	Stockholm
F	6157	AVISA	1986	4897	Aviso	5142 Avka	Avesta
M	6159	AVERON	1986	4067	Mukron	3776 Avna	Avesta
F	6670	AVEDA	1988	4897	Aviso	3074 Avsa	Avesta
M	8344	STOOPID	1995	6159	Averon	6670 Aveda	Stockholm

SWITZERLAND

Bern. Tierpark Dählhölzli Bern

M	4677	FRIEDER	1980	4007	Perfekt	4026 Beute	Frankfurt am Main
F	5400	URAEA	1983	4677	Frieder	3320 Urania	Bern
F	6633	LUPA	1988	4165	Granit	3948 Lucette	Langnau
F	6634	LUTA	1988	4165	Granit	2557 Bagatelle	Langnau
M	7164	RISIKO	1990	5834	Freiburg	4218 Rita	Köln
F	8138	URSULA II	1994	4677	Frieder	6634 Luta	Bern

Langnau. Wildpark Langenberg

M	6913	URSUS II	1989	4677	Frieder	5400 Uraea	Bern
F	6914	URSINA	1989	4677	Frieder	3320 Urania	Bern
F	7606	LUZIA	1992	4165	Granit	5138 Luba	Langnau
M	7894	URUK II	1993	4677	Frieder	6634 Luta	Bern
F	8121	LUKAS	1994	6913	Ursus II	6914 Ursina	Langnau

Winterthur. Wildpark Bruderhaus

F	6836	WULKA	1989	3083	Lukas	4177 Wulfila	Winterthur
M	7106	URILLO	1990	4677	Frieder	5400 Uraea	Bern
F	7432	URBINA	1991	4677	Frieder	5400 Uraea	Bern
F	7631	URGEA	1992	4677	Frieder	5400 Uraea	Bern
M	8072	WURAN	1994	7106	Urillo	6836 Wulka	Winterthur
F	8341	WUNDERA	1995	7106	Urillo	7432 Urbina	Winterthur
F	8342	WUBIANA	1995	7106	Urillo	6836 Wulka	Winterthur

UKRAINE

* **Cherson. Kolchoz im. Lenina**

M	6982	MURAVEJ III	1989	4559	Mukmuk	3993 Dunda	Nikolaev
---	------	-------------	------	------	--------	------------	----------

* **"Karpaty". Agrokomplex**

M	6719	MURAVKIN	1988	4569	Muftar	3120 Murka II	Kiev
---	------	----------	------	------	--------	---------------	------

* **Kharkov. Konnujj zavod**

F	7151	MURIJA	1990	4569	Muftar	3120 Murka II	Kiev
---	------	--------	------	------	--------	---------------	------

* **Kiev. Zoopark**

F	2158	METEL'KA	1967	1241	Murmansk	1236 Mukholovka	Okskijj zapovednik
F	3120	MURKA II	1973	1620	Muflon	2158 Metel'ka	Kiev
F	5446	MUZA III	1983	2164	Mekh	4321 Murita	Kiev
M	5657	MUDRYJJ	1984	3360	Dubok	3993 Dunda	Nikolaev
M	7659	MURKYRIJ	1992	5657	Mudryjj	5446 Muza III	Kiev

Spis wszystkich żyjących zubrów na dzień 31 grudnia 1995

1	2	3	4	5	6	7
* Krymskij zapovednik. Krymskoe gosudarstvennoe zapovedno-okhotniche okhotkhozajjstvo						
M	5273 MUOL		1980	Bison bonasus	Bison bonasus	
F	5274 MUADA		1980	Bison bonasus	Bison bonasus	
* Nikolaev. Zoopark						
F	3993 DUNDA		1977	2505 Diedrich	2355 Dulla	Duisburg
F	4316 MUSKARKA		1978	2305 Moskal'	3350 Muskarina	Prioksko-Terrasnyj zap.
M	4559 MUKMUK		1979	3105 Mukashir	2908 Muravinka	Prioksko-Terrasnyj zap.
* Odessa. Zoopark						
M	4785 MEARCH		1980	2021 Byelkin	4063 Metrika	Okskij zapovednik
* Simferopol. Simferopol Zoo						
F	7413 MUKARKA		1991	4559 Mukmuk	4316 Muskarka	Nikolaev
M	7660 MUNSTUK		1992	4559 Mukmuk	3993 Dunda	Nikolaev
* Zalesskoe okhotkhozajjstvo.						
F	5653 MUKHA II		1984	4569 Muftar	3120 Murka II	Kiev
F	5654 MURASHKA II		1984	2164 Mekh	2158 Metel'ka	Kiev

UNITED STATES OF AMERICA

Chicago. Brookfield Zoo

M 3929 BRUNO 1977 2561 Bronte 3086 Bronica Chicago

*** San Diego. The Zoological Society of San Diego**

F 3562 SEPTEMBER 1975 2425 Bronson 1804 Phyllis San Diego
M 4466 BRICK 1979 2561 Bronte 3324 Brezina Chicago
F 4723 SEEMA 1980 2425 Bronson 1804 Phyllis San Diego
F 6951 SESTRA 1989 4466 Brick 4723 Seema San Diego
F 7326 SE... 1991 4466 Brick 4723 Seema San Diego
F 7327 SELLETTE 1991 4466 Brick 3562 September San Diego
F 7643 SENZA 1992 4466 Brick 4723 Seema San Diego
F 7644 SE... 1992 4466 Brick 6951 Sestra San Diego
F 7645 SE... 1992 4466 Brick 3562 September San Diego

*** San Diego W.A.P. San Diego Wild Animal Park**

F 5474 SETTA 1983 2425 Bronson 1982 Bloempje San Diego
F 5716 SEPIA 1984 2425 Bronson 1982 Bloempje San Diego
F 5717 SELINDA 1984 2425 Bronson 3562 September San Diego
F 6661 JINGLE 1988 5031 Sentor 5474 Setta San Diego W.A.P.
F 6663 JINNI 1988 5031 Sentor 5716 Setia San Diego W.A.P.
M 6949 JIG II 1989 5031 Sentor 5717 Selinda San Diego W.A.P.
F 7110 JINX 1990 5031 Sentor 5716 Sepia San Diego W.A.P.
M 7111 JIB 1990 5031 Sentor 5717 Selinda San Diego W.A.P.
F 7322 JIGGLES 1991 5031 Sentor 5474 Setta San Diego W.A.P.
F 7323 JISM 1991 5031 Sentor 5716 Sepia San Diego W.A.P.
F 7324 JITTERBUG 1991 5031 Sentor 5717 Selinda San Diego W.A.P.
F 7325 JILT 1991 5031 Sentor 6661 Jingle San Diego W.A.P.
M 7646 JINGO 1992 5031 Sentor 5716 Sepia San Diego W.A.P.
F 7647 JIGGER 1992 5031 Sentor 5717 Selinda San Diego W.A.P.
F 7649 JIMINEY 1992 5031 Sentor 5474 Setta San Diego W.A.P.

Alfabetyczny spis hodowli

Index of owners

- Ahaus 2, **34**
Alma-Ata VI, VIII, 21, 22, 25
Altkarin 2, **34**
Amsterdam 4, **47**
Antwerp 1, **29**
Araçatuba 1, **30**
ARKHYZSKIJJ UCHASTOK TEBER-
DINSKOGO ZAPOVEDNIKA 5
ASSINSKIJJ ZAKAZNIK 5
Austria V, VII, 1, **29**
Avesta 5, 15, 20, 25, 26, **57**
Ähtäri 2, 17, **32**
- Bad Bentheim 2, 27, **34**
Bad Marienberg 2, **34**
Barcelona 5, **56**
Bayerischer Wald V, VII, 2, 15, 21, 23, **34**
Bayreuth V, VI, VII, VIII, 10, 24, 25, 26
Bekesbourne 3, **44**
Belarus 1, **29**
Belgium V, VII, 1, **29**
Belo Horizonte 1, **30**
BELOVEZHSKAJA PUSHHA 1
Berlin, Tierpark 2, 17, **34**
Berlin, Zoo 2, 26, 27, **34**
Bern 6, **59**
Bernburg 2, 26, 27, **35**
Bewdley 3, **45**
Białowieża 4, 16, 24, 25, 27, **47**
Białystok 4, **48**
Bielefeld VI, VIII, 20
BIESZCZADY 4
Bîrlad VI, VIII, 19
Blavand 1, 27, **32**
Bol'sherech'e 5, **52**
Borås 5, 15, **58**
Bordi VI, VIII, 20
BORISOVSKIJJ LESKHOZ MINSKOJJ
OBLASTI 1
Boutissaint 2, **32**
- Brasília 1, **30**
Bratislava 5, **56**
Brava 4, 9, 10, 11, **51**
Brazil 1, **30**
Brüggen 2, **35**
Buchet VI, VIII, 23
București 4, **52**
BUKOVYNSKA 6
Bussolengo 3, 7, 8, 11, 13, 18, **46**
Büchenbronn VI, VIII, 24
Bydgoszcz 4, 25, 26, **48**
- Cabarceno 5, **56**
Calmbach VI, VIII, 25
Canada V, VII, 1, **31**
Catskill VI, VIII, 20, 21, 23, 24
CEJJSKIJJ ZAKAZNIK 5
Cezallier V, VIII, 21
Chemnitz 2, 16, **35**
Chemnitz, T. 2, **35**
Cherga 5, **52**
Cherson 6, **59**
Chiba 4, **46**
Chicago 6, **60**
Chimkent VI, VIII, 20, 23
Chomutov 1, 21, 27, **31**
Chonville-Malaumont 8, 10, 11
Circus Kaiser VI, VIII, 23
Colmberg VI, VIII, 19
Cottbus 2, **35**
Courant V, VIII, 22
Croatia 1, **31**
CUMANSKA 6
Cumbernauld 3, **45**
Curitiba 1, 15, **30**
Czech Republic 1, **31**
- Damerower Werder 2, 17, 19, 26, 27, **35**
DANIVSKA 6
Denmark 1, **32**

Alfabetyczny spis hodowli

- Dîmbovița 5, **52**
 Dinkelsbuhl VI, VIII, 22
 Dortmund 2, 17, **36**
 Dörningheim Maintal VI, VIII, 21
 Duisburg 2, 15, 26, **36**
 Dushanbe VI, VIII, 19, 22

 Earlton 1, **31**
 Eberswalde-Finow 2, **36**
 Edertal-Affoldern 2, **36**
 Edsbyn VI, VIII, 19
 Elche 5, **57**
 Eriksberg 5, 15, 25, 26, 27, **58**
Estonia 2, **32**
 Eulbach 2, 18, 24, **36**

 Falun VI, VIII, 11, 12, 20, 21, 23, 24, 25,
 26
 Farchau 2, 15, 20, 26, **37**
Finland 2, **32**
 FOMINSKIJJ ZAKAZNIK 5
France V, VIII, 2, **32**
 Frankfurt am Main 2, **37**
 Frösön-Östersund 5, **58**
 Fürstenwalde 2, 7, 11, 16, **37**
 Fürth-Erlenbach VI, VIII, 19, 20

 Gackenbach V, VII, 2, 10, **37**
 Gajoubert V, VIII, 22, 23
 Galatzi VI, VIII, 19
 Gangelt VI, VIII, 22
 Gauja 4, **46**
 Gänserndorf 1, **29**
 Gdańsk-Oliwa 4, 16, 19, **48**
Georgia VI, VIII
 Gera 2, **37**
German Federal Republic VI, VIII, 2,
 34
 Goiânia 1, 18, **30**
 Gotha 2, 19, **37**
 Gołuchów 4, 15, **48**
 Görlitz 2, **37**

 Gramat 2, 25, **32**
Great Britain VI, VIII, 3, **44**
 Great Witchingham VI, VIII, 19
 Greenfield VI, VIII, 20, 21, 22
 Grodno 1, **29**
 Grünau/Almtal 1, **29**
 GURLEY VI, VIII
 Győr VI, VIII, 21

 Han-sur-Lesse 1, 17, 23, **29**
 Hanau 2, **38**
 Hardegsen VI, VIII, 21, 24
 Hardehausen 2, 15, 26, **38**
 Hațeg 5, 7, 10, **52**
 Helsinki 2, 16, 22, **32**
 Hilvarenbeek 4, **47**
 Hirschfeld 2, 15, 19, **38**
 Hodonin 1, **31**
 Homberg/Efze 2, 10, **38**
 Höör 5, 8, 12, 13, 18, 27, **58**
 Hundshaupten 2, 21, 22, 27, **38**
Hungary VI, VIII, 3, **45**

 Ideasa VI, VIII, 21, 22
Indonesia 3, **45**
 Ingolstadt VI, VIII, 21
 Innsbruck 1, 18, **29**
 Ispringen VI, VIII, 3, 24
Italy VI, VIII, **46**
 Ivanovo 5, **53**

 Jaderberg VI, VIII, 24, 25
Japan VI, VIII, 4, **46**
 Jaszberenyi VI, VIII, 19
 Jerez 5, **57**
 Junsele 6, **58**
 Jülich 2, 15, **38**

 Kadzidłowo 4, 24, 27, **49**
 Kaiserslautern 2, 18, 23, 26, **39**
 Kaliningrad 5, **53**
 Karlsruhe 2, 17, **39**

Index of owners

- „Karpaty” 6, **59**
 Katowice 4, 17, 20, 21, **49**
 Kaunas VI, VIII, 19
Kazakhstan VI, VIII
 Kazan 5, **53**
 Kharkov 6, **59**
 Kiel 2, **39**
 Kiev 6, **59**
 Kinraig 3, **45**
 Kirchberg VI, VIII, 26
 Kirchhunden VI, VIII, 24
 Kleve 2, **39**
 Kolmården 6, 7, 8, 11, 12, 17, 19, **58**
KONOTOPSKA 6
 Kooperativ “Priroda” 5, **53**
 Kostromskaja Stancja 5, **53**
 Košice 5, **56**
 Köln 3, 7, 11, **39**
 Kraków 4, **49**
 Krasnojarsk 5, **54**
 Kronberg 3, **39**
 Kruglovskijj zakaznik 5, **54**
 Krymskijj zapovednik 6, **60**
 Kyoto 4, **46**
Kyrgyzstan 4

 La Reid V, VII, 22
 Landau 3, **40**
 Langnau 6, 26, **59**
Latvia 4, 46
 Lautertal VI, VIII, 24
 Le Breil-sur-Merize 2, 7, 10, 12, **32**
 Leipzig 3, 19, 26, **40**
 Lekeryd VI, VIII, 21, 22, 23, 24
 Lelystadt 4, 26, **47**
 Lemgo VI, VIII, 20
 Les Angles 2, 10, 11, 12, **33**
 Leszno 4, **49**
 Liepe VI, VIII, 25
Lithuania VI, VIII, 4, **46**
LOPATYNSKA 6
 Loulain V, VIII, 22

 Ludwigshafen 3, 15, **40**
 Lübzow VI, VIII, 25
 Lycksele 6, 17, **58**

 Łódź 4, 17, 24, 25, 27, **49**

 Madrid 5, **57**
 Maizires-les-Vic V, VIII, 20
MAJDANSKA 6
 Malaga 5, 11, **57**
 Margeride 2, 15, **33**
 Miami V, VII, 21, 22, 27
 Miesenbach V, VII, 19, 20, 25, 27
 Międzyzdroje 4, 15, 25, 26, **49**
 Montpellier 2, 25, **33**
 Mouzon VI, VIII, 19, 20, 21, 23
 München, Hellabrunn 3, **40**
 Münster 3, 8, 13, 18, 22, 27, **40**

NADLEŚNICTWO WAŁCZ 4
NADVIRNJANSKA 6
 Nasusafari Park VI, VIII, 20
 Neamt VI, VIII, 19, 20, 23
 Neandertal 3, 15, 21, 27, **40**
Netherlands VI, VIII, 4, **47**
 Neumünster 3, **40**
 Neuruppin 3, **41**
 Niepołomice 4, 16, **49**
 Nikolaev 6, **60**
 Nindorf, Lüneburger Heide 3, 7, 8, 12, 13,
 25, **41**
 Nürnberg 3, 17, **41**

 Odessa 6, **60**
 Okskijj zapovednik 5, **54**
 Oosterbeek VI, VIII, 21
 Ötisheim VI, VIII, 23

 Panevėžys - Pašilių Stumbrynas 4, 18, **46**
PANEVĖŽYS - PASILIŲ STUMBRYNAS 4
 Pastrengo – see: Bussolengo
 Pforzheim 3, 16, 17, **41**

Alfabetyczny spis hodowli

- Pine Ridge VI, VIII, 20
 PODILSKA 6
Poland 4, 47
 Port Lympne 3, 45
 Porto Alegre 1, 30
Portugal 4, 51
 Postbaner Heng 3, 25, 26, 27, 41
 Poznań 4, 16, 20, 50
 Praha 1, 7, 8, 12, 17, 25, 31
 Pretoria 4, 52
 Prioksko-Terrasnyjj zapovednik 5, 18, 54
 PRIPJATSKIJJ ZAPOVEDNIK 1
 Pszczyzna 4, 16, 24, 26, 50
 Puchkirchen 1, 27, 29
 Pukwana VI, VIII, 24
 PUSZCZA BIAŁOWIESKA 4
 PUSZCZA BORECKA 4, 19, 20, 22, 23,
 24, 25, 26
 PUSZCZA KNYSZYŃSKA 4
- Raillencourt Ste-Olle VI, VIII, 22, 23
 Ramingstein V, VII, 19, 21, 22, 23
 Rehau VI, VIII, 24
 Reken VI, VIII, 21, 22
 Rendsburg VI, VIII, 25
Republic of South Africa 4, 52
 Rhodes 2, 9, 11, 33
 Ridgetown V, VIII, 24
 Riga 4, 46
 Roetgen VI, VIII, 21
 Roma 3, 46
 Rostock 3, 16, 41
 Rostov na Donu 5, 55
Rumania VI, VIII, 4, 52
Russia 5, 52
 "RUSSKIJ LES" LESOKHOZJAJSTVO 5
- Saarbrücken 3, 17, 21, 26, 42
 Sababurg 3, 7, 8, 9, 11, 12, 13, 17, 22, 23,
 27, 42
 Saerbeck VI, VIII, 19
 San Diego 6, 60
- San Diego W.A.P. 6, 60
 Santillana del Mar 5, 57
 São Paulo 1, 30
 SARY-CHELEKSKIJJ ZAPOVEDNIK 4
 Schaksmühle VI, VIII, 20, 21
 Schwarzach VI, VIII, 21
 Schwerin 3, 42
 Serranova-Brindisi VI, VIII, 21, 22, 23,
 24
 SEVERO-OSETINSKIJJ ZAPOVED-
 NIK 5
 SEVERO-OSETINSKOE OKHOTKHO-
 ZJAJSTVO 5
 Sielen VI, VIII, 23
 Simferopol 6, 60
 SKNJATINSKOE OKHOTKHOZJAJ-
 JSTVO 5
 Skollersta VI, VIII, 24
Slovak Republic VI, VIII, 5, 56
 Smardzewice 4, 15, 16, 19, 20, 26, 51
Spain VI, VIII, 5, 56
 Sparkwell VI, VIII, 19, 21
 Springe 3, 8, 17, 18, 20, 24, 26, 42
 St. Peterburg 5, 55
 St. Philipsland VI, VIII, 19, 25
 Stendal 3, 43
 Stockholm 6, 17, 26, 59
 Stralsund 3, 43
 Straubing 3, 43
 Stuttgart 3, 43
 Suhl 3, 43
 Sundern-Linnepe 3, 25, 26, 43
 SUNZHENSKOE OKHOTKHOZJAJ-
 JSTVO 5
Sweden VI, VIII, 5, 57
Switzerland 6, 59
- Tajikistan** VI, VIII
 Tallin 2, 32
 Taman Safari 3, 15, 45
 Tbilisi VI, VIII, 22, 24
 Teberdinskijj zapovednik 5, 55

Index of owners

- Termez VI, VIII, 20, 21
Teverina VI, VIII, 19, 20, 24
Thal-Assling V, VII, 23, 25
Thoiry VI, VIII, 19
Tirgu Mures VI, VIII, 20, 24
Toledo VI, VIII, 19
Topol'čianky 5, 56
Topol'čianky, p.p. VI, VIII, 20, 21
Toronto 1, 31
Toronto, M.B.F. V, VIII, 22
Toruń 4, 27, 51
Tula 5, 55
Ufa 5, 55
Ukraine 6, 59
ULADIVSKA 6
United States of America VI, VIII, 6, 60
UST'-KUBENSKOE LESOKHOZJAJSTVO 5
Uzbekistan VI, VIII
Vahrendorf 3, 43
Velbert VI, VIII, 21, 22
VELIKOOZERSKOE OKHOTKHOZJAJSTVO 5
Velký Týnec 1, 25, 26, 27, 31
Veszprém 3, 45
Villiers-en-Bois 2, 8, 13, 18, 22, 33
VOLOZHINSKIJJ LESKHOZ MINSKOJJ OBLASTI 1
Voronez 5, 55
Waldshut 3, 43
Warszawa 4, 16, 27, 51
Weilburg 3, 15, 26, 44
Weiskirchen 3, 44
Weißewarte 3, 44
Wertingen 3, 11, 25, 27, 44
West Knoyle VI, VIII, 21, 23
Westernohe VI, VIII, 21
Whipsnade 3, 18, 22, 45
Wiesbaden 3, 44
Wiesbaden-2 3, 44
Wiesenfelden VI, VIII, 19
Winchester VI, VIII, 19, 20, 22, 23
Winnigen VI, VIII, 22
Winnipeg 1, 27, 31
Winterthur 6, 17, 59
Wismar 3, 17, 44
Woburn VI, VIII, 20, 21
Woods Haven Farms VI, VIII, 20, 21, 24
Wrocław 4, 51
Zagreb 1, 26, 31
Zaleskoe okhotkhozjajstvo 6, 60
Zoo Parco "La Rupe" VI, VIII, 22
Zwartberg Genk 1, 29

Spis treści — Contents

Wstęp	V
Introduction	VII
Światowy stan żubrów czystej krwi na dzień 31 grudnia 1995	1
World register of pure-bred European bison on 31 December 1995	1
Urządowy rejestr żubrów czystej krwi urodzonych w latach 1988–1994. Uzupełnienia	7
Official register of pure-bred European bison born in 1988–1994. Additions	7
Uzupełnienia i poprawki do rejestrów poprzednich	9
Additions and corrections to former lists	9
Urządowy rejestr żubrów czystej krwi czystej krwi urodzonych w roku 1995 Official register of pure-bred European bison born in 1995	15
Zmiany stanu żubrów w roku 1995	19
Changes of European bison in 1995	19
Spis wszystkich żyjących żubrów na dzień 31 grudnia 1995	29
List of all living European bison on 31 December 1995	29
Alfabetyczny spis hodowli	61
Index of owners	61



M 7173 GIKAS

Panevėžys – Pašilių Stumbrynas



M 5804 PORPLES

Leszno



M 5588 DAG

Görlitz

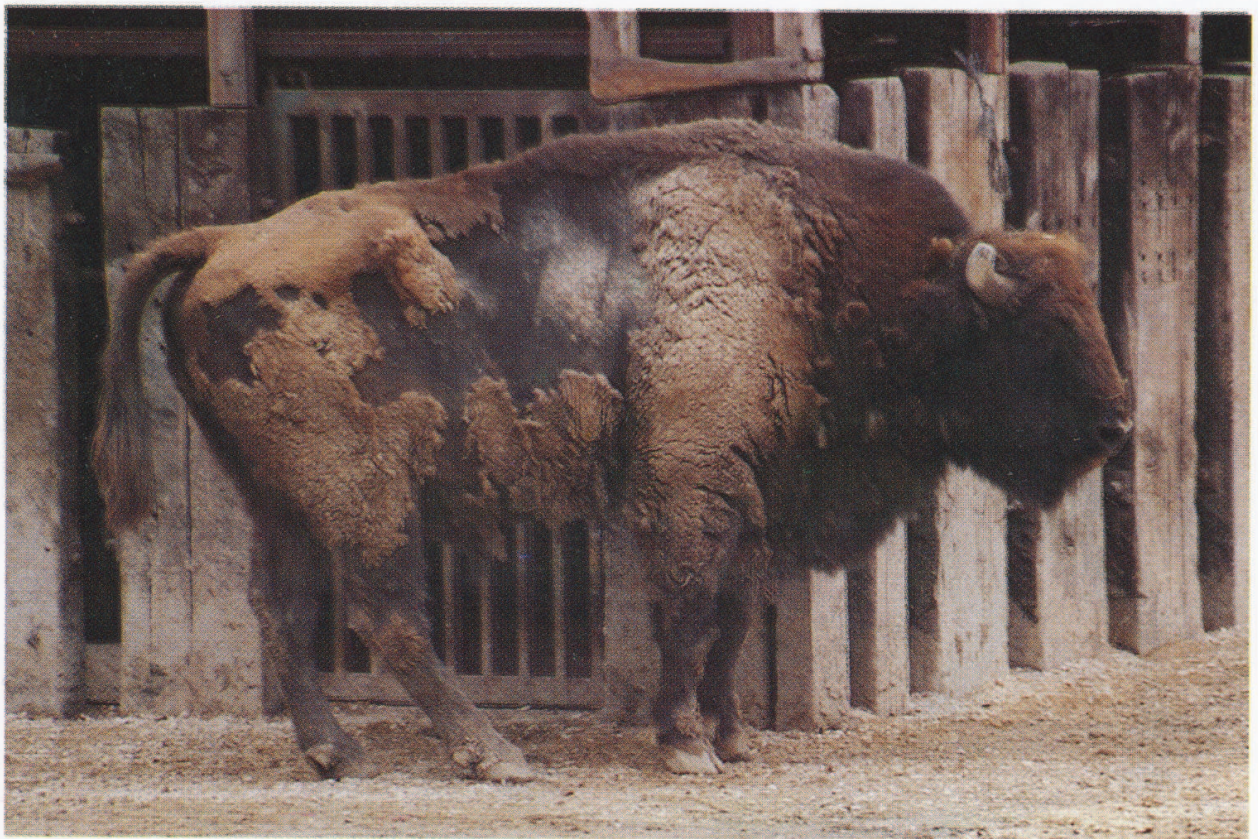

M 5085 HENNING

Bussolengo



M 7844 DASEK

AUGUSTA Ahaus



M 5840 ABIR

DEL-RA 1757 M Bayerischer Wald



M 4804 ATINGUA

X Belo Horizonte



F 7306 AR-118, M 7571 AR-126

Han-sur-Lesse

Li	Leipzig	Sa	Salzburg
Lo	London, Regent's Park. Whipsnade	Scho	Wien, Schönbrunn
Lu	Langnau/Zürich	Se	San Diego Zoo
Ly	Ludwigshafen	Si	Topol'čianky
		Sk	Höör
Ma	Madrid	Sm	Falun
Me	Okskij zapovednik	Sn	Hilvarenbeek
Mi	Detroit	SO	Cherga
Miy	Shirahama	So	Mouzon
MO	Prioksko-Terrasnyjj zapovednik	Sp	Springe
Mu	Prioksko-Terrasnyjj zap. and some breeding centers of former USSR	Sta	Straubing
		Sto	Stockholm
		Str	Stralsund
Na	Front Royal, owner: Washington	Su	Tatranská Lomnica
Ne	New York, Bronx	Sw	Schulte-Wrede
Ni	Neustadt/Donau	Sy	Soltau
Nl	Lelystadt		
No	Nürnberg	Ta	Gorce
Nu	Neandertal	Te	Weilburg
		Th	Gera
Oc	Montpellier	Ti	Berlin, Tierpark
Ol	Olney	To	Memphis
Om	Olomouc	Tr	Boutissaint
Op	Kronberg		
Or	Chemnitz	Ul	Neuwied
Os	Ostrava	Ur	Bern
Öst	Frösön-Östersund	Va	Vahrendorf
		Ve	Gramat
Pa	Paris	Vi	Veszprém
Pe	Petersburg/Russ. (till 1917)	Vo	Voden
Pe	Le Breil-sur-Mérize		
Pf	Pforzheim	Wa	Rostock
Pg	Cumbernauld	We	Münster
Ph	Philadelphia	Wi	Wilhelmsthal (till 1945)
Pi	Perissac	Wi	Wismar
PL	Pless/Germ. (till 1918)	Wo	Woburn
PL	Poland	Wu	Winterthur
PO	Poland	Wy	Bewdley
Pr	Praha		
Pu	Poland	Xa	Karlsruhe
Pz	Pretoria		
		Za, Zä	Sababurg
Ra	Rappweiler	Zg	Zwartberg Genk
Re	Halle/Saale	Zi	Mundenhof
Rh	Rhenen	Zo	Poland
Ri	Köln	Zu	Schwerin
Ro	Rumania	Zw	Hirschfeld
Ru	Alfeld. Hannover, L. Ruhe		
Ry	Rheydt-Odenkirchen		

Liter rozpoznawczych używa się do tworzenia nazw żubrów urodzonych w danej hodowli. Proponowane litery rozpoznawcze hodowcy wybierają spośród dotychczas nie zastrzeżonych i przedstawiają Redakcji *Księgi Rodowodowej Żubrów* do zatwierdzenia. Duże litery zastrzeżone są wyłącznie dla nazw żubrów linii białowieskiej.

Appropriate distinctive letters are used to form names given to European bison born in a given breeding centre. Breeders should choose the distinctive letters they propose to use from among those not already reserved, and submit them to the Editors of the *European Bison Pedigree Book* for approval and acceptance. Capital letters are reserved for the names of wisents of Białowieża-line only.

