

PAŃSTWOWA RADA OCHRONY PRZYRODY
NATIONAL COUNCIL FOR NATURE
CONSERVATION WARSZAWA

BIAŁOWIESKI PARK NARODOWY
BIAŁOWIEŻA NATIONAL PARK
BIAŁOWIEŻA



1992

**KSIĘGA
RODOWODOWA
ŻUBRÓW**

**EUROPEAN BISON
PEDIGREE BOOK**

Litery rozpoznawcze światowych hodowli żubrów Distinctive letters of the European bison breeding centres

Ab	Bayerischer Wald	Fa	Hanau
Ac	Aschersleben	Fe	Helsinki
Ad	Lago Hermoso	Fi	Eberswalde-Finow
Af	Altenfelden	Fl	Farchau
Al	Edmonton	Fr	Frankfurt am Main
Am	Waldshut	Fu	Marvejols
An	Antwerpen		
Ar	Amsterdam	GA	Gauja
As	Winnipeg	Ga	Gatchina (till 1917)
At	São Paulo	Gä	Gänserndorf
Au	Augsburg	Ge	Gelsenkirchen
Av	Avesta	GI	Naujamestis ohothozjajstvo
		Gi	Woods Haven Farms
BA	Belovezhskaja Pushha, Ufa	Gl	Kincraig
Ba	Basel	Go	Novara
Bä	Bernburg	Gö	Görlitz
Be	Berlin, Zoologischer Garten	Gr	Han-sur-Lesse
Bi	Askanija Nova, Belovezha/Russ. (till 1918)	Gu	Hundshaupten
Bl	Rotterdam	Gw	Great Witchingham
Bo	Boitzenburg (till 1945)	Gy	Gyarmatpuszta
Bo	Borås		
Br	Breslau/Germ. (till 1945)	Ha	Stellingen
Br	Chicago	He	München, Hellabrunn
Bt	Bratislava	Hi	Hannover
Bu	Budapest	Ho	Neumünster
Bye	former USSR	Hu	Boppard
Ca	Catskill	Ik	Saarbrücken
Ce	Londrina	Il	Suhl
Ch	Thoiry	In	Innsbruck
Chi	Chiba	Ir	Belo Horizonte
Ci	Villiers-en-Bois	Is	Ingolstadt
Co	Toronto	Iz	Bekesbourne
Cv	Chomutov		
		Ja	Karadjordjevo
Če, Che	Teberdinskijj zapovednik	Je	Liberec
		Ji	San Diego W.A.P.
Da	Damerower Werder	Jo	Bielefeld
De	Debrecen	Ju	Jülich
Di	Dortmund		
Do	Dormagen	Kaukasus	– Pedigree No. 100
Du	Duisburg		
		KA	Poland
Eb	Fürth-Erlenbach	Ke	Kleve
Ed	Fritzlar	Kh	Hohenhausen/Lippe
Eg	Hardehausen	Ki	Kiel
El	Edertal-Affoldern	Kl	Wiesbaden
Em	Owslebury	Kn	Kolmården
En	Eriksberg	Ko	Copenhagen
Er	Eulbach	Kr	Nindorf, Lüneburger Heide
Es	Barcelona	Ku	Kaiserslautern
Eu	Chemnitz, T.	Ky	Kyoto

INTERNATIONAL COMMISSION FOR NATURAL CONSERVATION

EUROPEAN BIRDS
A WORDS
WÓRÓW
1992



1992

NATIONAL COUNCIL FOR NATURE CONSERVATION

Executive letters of the European Bison Breeding Centres

- Ab Österreich Wald
- Ac Niederösterreich
- Ad Lago-Hemmer
- Af Astenböden
- Al Elbrusgebiet
- Aa Waldhain
- An Antwerpen
- Ar Artois/Ardenne
- Az Wilmars
- At
- As
- Av
- Ba Białowieska Puszcza, Lit
- Bb Białowieża
- Bc Białowieża
- Be Berlin, Zoologischer Garten
- Bf Arkhangelsk, Belovezha/Russ. (all 1918)
- Bg Rotterdam
- Bh Białowieża (all 1945)
- Bi Białowieża
- Bj Białowieża/Gen. (all 1945)
- Bk Chicago
- Bl Bratislava
- Bm Budapest
- Bn former USSR
- Ca Cap Hill
- Cb Dendras
- Cc Tacht
- Cd Club
- Ce Villiers-en-Bios
- Cf Toronto
- Cg Chumotov
- Ca, Cba Tereznickij zapovednik
- Da Exterwälder Wälder
- Db Dalmatian
- Df Dortmund

EUROPEAN BISON PEDIGREE BOOK 1992

- Fe Hain
- Ff Heilbronn
- Fg Bierswiler-Pfad
- Fh Färden
- Fi Frankfurt am Main
- Fj Marzahn
- Ca Gese
- Ga Gese (all 1910)
- Gb Gese (all 1910)
- Gc Gese (all 1910)
- Gd Gese (all 1910)
- Ge Gese (all 1910)
- Gf Gese (all 1910)
- Gg Gese (all 1910)
- Gh Gese (all 1910)
- Gi Gese (all 1910)
- Gj Gese (all 1910)
- Gk Gese (all 1910)
- Gl Gese (all 1910)
- Gm Gese (all 1910)
- Gn Gese (all 1910)
- Ha Sallingsen
- Hb München, Nibelungenpark
- Hc Hannover
- Hd Neumünster
- He Boppard
- Hf Saarbrücken
- Hg Suhl
- Ho Innsbruck
- Hi Belo Horizonte
- Hj Ingolstadt
- Hk Bokoshevo
- Jb Katalonjovo
- Jc Jablonec
- Jd San Diego WAP
- Je Nelski
- Jf Jülich

- Ka Karkonosze, Podgórze No. 100
- Kb Poland
- Kc Elenc
- Kd Hohenhausen/Lippe
- Ke Kitz
- Kf Wilmars
- Kg Kitz
- Kh Kitz
- Ki Kitz
- Kj Kitz
- Kk Kitz
- Kl Kitz
- Km Kitz
- Kn Kitz
- Ko Kitz
- Kp Kitz
- Kq Kitz
- Kr Kitz
- Ks Kitz
- Kt Kitz
- Ku Kitz
- Kv Kitz
- Kw Kitz
- Kx Kitz
- Ky Kitz
- Kz Kitz



BIAŁOWIEŻA 1994

BIAŁOWIEŻA NATIONAL PARK — EDITORIAL DEPARTMENT

Redaktor & Editor
DR JAN KACZYŃSKI

Scientific Editor & Assistant Editor
DR INŻ. MARGARITA ROBERT

WSTĘP

Oficyna i stempel graficzne profesjonalne

KSIĘGA RODOWODOWA ŻUBRÓW 1992

BIAŁOWIEŻA 1994

BIAŁOWIESKI PARK NARODOWY — DZIAŁ WYDAWNICTW

REDAKCJA ● EDITORIAL OFFICE

Redaktor ● Editor
DR JAN RACZYŃSKI

Sekretarz Redakcji ● Assistant Editor
MGR INŻ. MAŁGORZATA BOŁBOT

Okladkę i strony tytułowe projektował
Cover and title pages design by
JERZY DESSELBERGER

Korespondencję do Redakcji prosimy kierować:
Correspondence to the Editors should be sent:
EUROPEAN BISON PEDIGREE BOOK
BIAŁOWIEŻA NATIONAL PARK
MGR INŻ. MAŁGORZATA BOŁBOT
17-230 BIAŁOWIEŻA
POLAND

FAX No. (48 0 835) 12323

ISSN 1230-459X



WYDANO Z POMOCĄ FINANSOWĄ NFOŚiGW, Warszawa
SPONSORED BY NFOŚiGW, Warszawa

© Copyright by Białowieżski Park Narodowy

DZIAŁ WYDAWNICTW — BIAŁOWIEŻSKI PARK NARODOWY

Nakład 500 egz. Ark. wyd. 9,0. Ark druk. B3 4,75. Pap. offsetowy 80 g.
Oddano do składania w listopadzie 1994 r. Druk barwnej wklejki:
Białostockie Zakłady Graficzne. Druk ukończono w grudniu 1994 r.

Oprawa: Zakład Introligatorski Bogumiła Jankowskiego, Białystok

WSTĘP

Począwszy od niniejszego zeszytu Księga Rodowodowa Żubrów będzie publikowana w zeszytach rocznych. Dzięki temu hodowcy będą otrzymywać aktualne informacje o rozmieszczeniu i liczebności żubrów na świecie.

Liczne przesiedlenia żubrów z hodowli wolnych do zagrodowych spowodowały potrzebę wprowadzenia w niniejszym zeszycie dodatkowej tabeli „Urzędowy rejestr żubrów czystej krwi wprowadzonych do rejestrów rodowodowych z hodowli wolnych w 1992 r.” Tabela ta została umieszczona przed tabelą „Urzędowy rejestr żubrów czystej krwi urodzonych w roku 1992”.

W okresie czasu, jaki upłynął od opracowania poprzedniego, zbiorczego zeszytu (1987–1991) Redakcji udało się nawiązać kontakty z licznymi nowymi hodowlami i odnowić kontakty z hodowcami, którzy czasowo nie nadsyłali informacji o posiadanych zwierzętach. Dotyczy to również hodowli w krajach, które powstały po rozpadzie ZSRR. W tym zeszycie wszystkie hodowle byłego ZSRR zostały uszeregowane stosownie do obecnej przynależności państwowej. W przypadku zmiany nazwy hodowli z uwagi na wprowadzenie nazwy w języku danego państwa, wskazówki do odszukania hodowli w tabelach Księgi należy szukać w skorowidzu na końcu zeszytu („Alfabetyczny spis hodowli”), gdzie zamieszczono nazwy stare i nowe. Nie podlegają natomiast zmianie nazwy żubrów zarejestrowane w Księdze.

W bieżącym zeszycie dokonano zmiany systemu transliteracji z alfabetu cyrylicy na łaciński. Nowe zasady są zgodne z polską normą (PN–83, N–01201) i zbliżone do systemów międzynarodowych.

Wszystkie nazwy żubrów pisane w oryginale w języku rosyjskim, lub w innych językach używających cyrylicy, napisano zgodnie z nowo wprowadzoną transliteracją. W przypadku trudności z identyfikacją nazwy prosimy opierać się na numerach rodowodowych.

Poniżej podaje się transliterację alfabetu rosyjskiego na łaciński bez użycia znaków diakrytycznych.

А а – А а

Б б – В в

В в – V v

Г г – G g

К к – K k

Л л – L l

М м – M m

Н н – N n

Х х – H h

Ц ц – C c

Ч ч – Ch ch

Ш ш – Sh sh

Д д – D d	О о – O o	Щ щ – Shh shh
Е е – E e	П п – P p	Ъ ъ – ”
Ё ё – Jo jo	Р р – R r	Ы ы – Y y
Ж ж – Zh zh	С с – S s	Ь ь – ’
З з – Z z	Т т – T t	Э э – Eh eh
И и – I i	У у – U u	Ю ю – Ju ju
Й й – Jj jj	Ф ф – F f	Я я – Ja ja

Redakcja zdecydowała o usunięciu ze spisów większości hodowli, które nie nawiązały kontaktu z Redakcją po otrzymaniu żubrów czystej krwi lub zaniechały od wielu lat nadsyłania informacji o posiadanych zwierzętach. Dotyczy to następujących hodowli: Alger, La Plata, Lago Hermoso, São Paulo, J.B.S. Murad, PRESLAV, VODEN, Bogota, Habana, Bayreuth, Hohenstandt, Krechting, Tokyo, A.Ch. Co., Tokyo, K.B.A.T. Co., Yoshikawa, Phenian, Kristiansands, Seoul, Madrid, A.G., Tunis.

Żubry czystej krwi wysłane do tych hodowli lub będące w ich posiadaniu zostały usunięte z rejestracji rodowodowej w tabeli „Zmiany” i opatrzone znakiem „↓”.

Niektóre hodowle, mimo nie nadesłania aktualnych danych o żubrach utrzymano w rejestrach, ponieważ Redakcja uznała, że istnieją szanse na rychłe uzupełnienie brakujących informacji. Jeśli nie uda się uzyskać tych danych w krótkim czasie, zostaną one wraz z posiadanymi żubrami usunięte z rejestracji w Księdze w opisanym powyżej trybie.

Wszystkich hodowców żubrów czystej krwi pragniemy przestrzec przed nabywaniem lub uzyskiwaniem w drodze wymiany żubrów z hodowli, które nie są rejestrowane w Księdze Rodowodowej Żubrów. Przy planowaniu zakupu, jeśli istnieją wątpliwości na temat pochodzenia zwierząt i ich czystości rodowodowej – można zwracać się do Redakcji po konieczne informacje. Szczególne obawy budzą zwierzęta rozprowadzane przez pośredników (handlarzy) nie rejestrowanych w Księdze.

Na podstawie informacji uzyskanych w czasie przygotowywania tego zeszytu (1.03.1994) od dr. V. I. Pererva (Moskwa) podajemy poniżej skorygowane dane liczbowe dotyczące stanu żubrów w 11 hodowlach wolnych byłego ZSSR za lata 1987–1991. Użytkowników Księgi prosimy o wniesienie stosownych poprawek w posiadanym zeszycie Księgi za okres 1987–1991.

Właściciel	1987	1988	1989	1990	1991
BUKOVINSKOE OKHOTKHOZJAJJSTVO	70	85	90	102	102
CEJSKIJJ ZAKAZNIK	235	235	264	270	270
CUMANSKOE OKHOTKHOZJAJJSTVO	147	180	180	180	203
DANEVSKOE OKHOTKHOZJAJJSTVO				86	110
KONOTOPSKOE OKHOTKHOZJAJJSTVO		23	23	23	23
LOPATINSKOE OKHOTKHOZJAJJSTVO	14	10	10	9	9
MAJJDAN OKHOTKHOZJAJJSTVO	47	37	37	37	32

NADVORNJANSKIJJ ZAKAZNIK	20	24	20	16	19
SKNJATINSKOE OKHOTKHOZJAJSTVO	24	29	29	29	35
VINNICKOE OKHOTKHOZJAJSTVO					105
ZUBROVICA OKHOTKHOZJAJSTVO	39	43	43	43	43

Redakcja prosi hodowców o nadsyłanie fotografii zwierząt do publikacji w Księdze. Fotografie (preferujemy zdjęcia kolorowe) powinny przedstawiać pojedyncze zuby, najlepiej w pozycji dokumentacyjnej (z profilu). Niezbędne dane identyfikacyjne osobnika – nazwę i numer rodowodowy należy wpisać na odwrocie fotografii.

Dobór zwierząt pozostawiamy do decyzji hodowcy. Zalecamy dokumentowanie osobników ważnych dla danej hodowli i światowego stada ze względu na liczbę potomstwa. Redakcja zastrzega sobie prawo wyboru zdjęć do publikacji oraz włączenie pozostałych do archiwum Księgi. Honoraria autorskie za zdjęcia opłacają hodowcy.

Zdjęcia żubrów publikowane w niniejszym zeszycie przypadkowo pochodzą z polskich hodowli. Jest to rezultat ograniczonej liczby zdjęć, jakie napłynęły od hodowców oraz zastosowania przy wyborze kryterium technicznej jakości fotografii, zapewniającej poprawność reprodukcji.

Jan Raczyński

INTRODUCTION

The European Bison Pedigree Book will be published once a year, since now on, giving the breeders information on actual number and distribution of European bison around the world.

You will find in this issue an additorial table (preceeding the table: "Official register pure-bred European bison born in 1992"), called: "Official register of pure-bred European bison included in the pedigree register from the free-ranging centres in 1992". It was introduced because of numerous displacements of European bison from free-ranging herds to breeding centres.

After publishing the last issue of "European Bison Pedigree Book", covering the period from 1987 to 1991, we established contacts with those who, for several years, stopped sending us information on animals in their possession. Also in this issue, due to geopolitical changes in the former USSR, we listed for the first time, the names breeding centres under the names of their countries.

In this issue we introduced different type of transliteration of Cyrillic characters into Latin characters, according to Polish system (PN-83, N-01201), similar to international system.

All the names of European bison originally written in Cyrillic characters, are changed according to the new rules. In case of difficulties with identification, please check the pedigree number.

Listed below you will find Cyrillic characters (in Russian language) and their transliteration, to Latin characters.

А а - A a	К к - K k	Х х - H h
Б б - B b	Л л - L l	Ц ц - C c
В в - V v	М м - M m	Ч ч - Ch ch
Г г - G g	Н н - N n	Ш ш - Sh sh
Д д - D d	О о - O o	Щ щ - Shh shh
Е е - E e	П п - P p	Ъ ъ - "
Ё ё - Jo jo	Р р - R r	Ы ы - Y y

Ж ж – Zh zh

С с – S s

Б б – ' b

З з – Z z

Т т – T t

Э э – Eh eh

И и – I i

У у – U u

Ю ю – Ju ju

Й й – Jj jj

Ф ф – F f

Я я – Ja ja

The Editors decided to remove from the register most of the breeding centres which stopped supplying information on pure-bred bison they acquired or on animals in their possession. They are the following: Alger, La Plata, Lago Hermoso, São Paulo, J.B.S. Murad, PRESLAV, VODEN, Bogota, Habana, Bayreuth, Hohenstandt, Krechting, Tokyo, A.Ch. Co., Tokyo, K.B.A.T. Co., Yoshikawa, Phenian, Kristiansands, Seoul, Madrid, A.G., Tunis.

The pure-bred European bison sent to the above mentioned centres or those being in their possession were struck off the register in the table "Changes in European bison's breedings in 1992" and marked „↓”

A few breeding centres, which did not supply necessary information, are still kept in the register because these data are to be completed not before long. If not, the names of the breeding centres and animals in their possession will be struck off the register, too.

All breeders of pure-bred European bison are warned against buying or acquiring by means of exchange, animals from the breeding centres not registered in the European Bison Pedigree Book. The Editors will be only too glad to supply the breeder with all the necessary information on animals he wants to buy and is not sure their pedigree. Please, also be careful when buying animals from dealers not registered in the Pedigree Book.

At the beginning of March, when we were already working on this issue, Dr. V.I. Pererva from Moscow, sent us some additorial information. Users of the Pedigree Book are requested to introduce adjustments in their 1987–1991 Book, according to Dr. Pererva's data on the number of European bison living in free-ranging herds in eleven centres on the territory of the former USSR in the years 1987–1991.

Owner	1987	1988	1989	1990	1991
BUKOVINSKOE OKHOTKHOZJAJJSTVO	70	85	90	102	102
CEJSKIJJ ZAKAZNIK	235	235	264	270	270
CUMANSKOE OKHOTKHOZJAJJSTVO	147	180	180	180	203
DANEVSKOE OKHOTKHOZJAJJSTVO				86	110
KONOTOPSKOE OKHOTKHOZJAJJSTVO		23	23	23	23
LOPATINSKOE OKHOTKHOZJAJJSTVO	14	10	10	9	9
MAJJDAN OKHOTKHOZJAJJSTVO	47	37	37	37	32
NADVORNJANSKIJJ ZAKAZNIK	20	24	20	16	19
SKNJATINSKOE OKHOTKHOZJAJJSTVO	24	29	29	29	35
VINNICKOE OKHOTKHOZJAJJSTVO					105
ZUBROVICA OKHOTKHOZJAJJSTVO	39	43	43	43	43

All the breeders are requested to send photographs (preferably in colour) of their animals to be published in the Pedigree Book. Please, make a picture of one animal at a time (in profile), with the name of animal and its pedigree number written on the back of the photo. Choose animals important for your breeding centre as well as for the world herd, because of the number of progeny. The Editors reserve the right to make their own choice of photos for publication and to include unpublished photos into the archives of Pedigree Book. The Editors will not compensate the breeders the costs connected with making the photos.

It happened that all photographs in this issue picture European bison from Polish breeding centres. There is a reason for such a selection, i.e. limited number of photos sent by foreign breeders and the quality of some pictures which turned out not to be fit for print.

Jan Raczyński

Latin characters	Cyrillic characters	Latin characters	Cyrillic characters
ZUBROVICA OKHOTKHOLZASTVO	ЗУБРОВИЦКОЕ ОХОТНОХОЛЗАСТВО	P P	Р Р
VINICKOE OKHOTKHOLZASTVO	ВИНИЦКОЕ ОХОТНОХОЛЗАСТВО	O O	О О
SKVATINSKOE OKHOTKHOLZASTVO	СКВАТИНСКОЕ ОХОТНОХОЛЗАСТВО	N N	Н Н
NADVORNANSKI ZAKAZNIK	НАДВОРНАНСКИЙ ЗАКАЗНИК	M M	М М
MALDAN OKHOTKHOLZASTVO	МАЛДАН ОХОТНОХОЛЗАСТВО	L L	Л Л
LOPATINSKOE OKHOTKHOLZASTVO	ЛОПАТИНСКОЕ ОХОТНОХОЛЗАСТВО	K K	К К
KONOTOPSKOE OKHOTKHOLZASTVO	КОНОТОПСКОЕ ОХОТНОХОЛЗАСТВО		
DANEVSKOE OKHOTKHOLZASTVO	ДАНЕВСКОЕ ОХОТНОХОЛЗАСТВО		

Światowy stan żubrów czystej krwi na dzień 31 grudnia 1992

World register of pure-bred European bison living on 31 December 1992

Kraj Country	Hodowla Owner	Liczba zwierząt Number of animals	
1	2	3	
AUSTRIA			
Af	Altenfelden	3	1.2
	*Freinberg	3	2.1
Gä	Gänserndorf	3	2.1
	*Grünau/Almtal	6	3.3
In	Innsbruck	4	1.3
	*Miesenbach	5	1.4
	*Ramingstein	16	10.6
	*Thal-Assling	2	1.1
BELARUS			
BA	Berezinskij zapovednik	1	1.0
	Grodno	1	1.0
	BELOVEZHSKAJA PUSHHA ¹	295	
	BORISOVSKIJJ LESKHOZ MINSKOJJ OBLASTI	34	
	PRIPJATSKIJJ ZAPOVEDNIK	19	
BELGIUM			
An	*Antwerp	8	2.6
Gr	Han-sur-Lesse	4	1.3
	*La Reid	1	1.0
Zg	*Zwartberg Genk	20	8.12
BRAZIL			
	Araçatuba	1	1.0
Ir	Belo Horizonte	2	1.1
	Brasília	3	1.2
	Curitiba	2	1.1
	Goiânia	2	1.1
	Porto Alegre	2	2.0
At	São Paulo	6	3.3
CANADA			
	*Earlton	3	2.1
Al	*Edmonton	8	3.5
	*Miami	4	3.1
	*Ridgetown	1	1.0
Co	Toronto	7	0.7
	*Toronto, M.B.F.	3	3.0
As	Winnipeg	4	1.3
CZECH REPUBLIC			
Cv	Chomutov	4	1.3
	*Hodonin	2	1.1
	*Košice	1	1.0
Pr	Praha	8	2.6

* Hodowle, które nie nawiązały kontaktu z Redakcją lub nie informowały od wielu lat. Stan żubrów w tych hodowlach należy traktować jako niepotwierdzony.

* Indicates breeding centres which have not contacted the Editors or have not informed for many years.

¹ Hodowle wolne wyróżniono wersalikami.

¹ Free living herds are designated by capital letters.

Światowy stan żubrów w 1992 r.

1	2	3
ESTONIA		
	*Tallin	6 2.4
FINLAND		
Fe	Ähtäri	1 1.0
	Helsinki	7 1.6
FRANCE		
Tr	Boutissaint	2 0.2
	*Cezallier	2 1.1
	Courant	1 1.0
	Gajoubert	5 2.3
Ve	Gramat	3 1.2
Pe	Le Breil-sur-Merize	2 1.1
	*Loulain	1 0.1
	Maizieres-les-Vic	3 1.2
	Margeride	22 7.15
Fu	*Marvejols	3 2.1
Oc	Montpellier	4 1.3
So	*Mouzon	13 6.7
	*Raillencourt Ste-Olle	2 2.0
Ch	Thoiry	1 0.1
Ci	Villiers-en-Bois	7 3.4
GEORGIA		
	*Tbilisi	2 1.1
GERMAN FEDERAL REPUBLIC		
Ac	*Aschersleben	2 1.1
	Bad Marienberg	3 1.2
Ab	Bayerischer Wald	8 3.5
Ti	Berlin, Tierpark	7 1.6
Be	Berlin, Zoo	2 0.2
Bä	Bernburg	4 2.2
Jo	Bielefeld	1 0.1
	Brüggen	3 1.2
	*Buchel	2 0.2
	*Büchenbronn	1 1.0
	*Calmbach	2 2.0
Or	Chemnitz	3 1.2
Eu	Chemnitz, T.	8 4.4
	*Circus Kaiser	2 2.0
	*Colmberg	4 2.2
La	Cottbus	6 2.4
Da	Damerower Werder	29 8.21
	*Dinkelsbuhl	2 1.1
Di	Dortmund	8 4.4
	*Dörningheim Maintal	1 1.0
Du	Duisburg	5 1.4
Fi	Eberswalde-Finow	2 1.1
El	*Edertal-Affoldern	8 3.5
Er	Eulbach	9 3.6
Fl	Farchau	5 3.2

World register of European bison in 1992

1	2	3
Fr	Frankfurt am Main	8 1.7
	Fürstenwalde	6 3.3
Eb	*Fürth-Erlenbach	3 1.2
	Gackenbach	3 1.2
	*Gangelt	1 1.0
Th	Gera	4 1.3
	Gotha	4 1.3
Gö	Görlitz	4 1.3
Fa	Hanau	8 3.5
	*Hardeggen	5 2.3
Eg	Hardehausen	14 3.11
Zw	Hirschfeld	6 1.5
Gu	Hundshaupten	5 2.3
Is	*Ingolstadt	3 1.2
	*Ispringen	1 0.1
	*Jaderberg	2 2.0
Ju	Jülich	3 1.2
Ku	Kaiserslautern	5 1.4
Xa	Karlsruhe	7 2.5
Ki	*Kiel	4 2.2
	Kirchberg	1 1.0
	*Kirchhunden	1 0.1
Ke	Kleve	7 4.3
Ri	Köln	12 2.10
Op	Kronberg	4 1.3
	Landau	5 1.4
	Lautertal	2 2.0
Li	Leipzig	3 1.2
	*Lemgo	2 2.0
	Liepe	1 0.1
Ly	Ludwigshafen	4 2.2
He	München, Hellabrunn	7 1.6
We	Münster	8 1.7
Nu	Neandertal	10 2.8
Ho	*Neumünster	6 3.3
	Neuruppin	2 1.1
Kr	Nindorf, Lüneburger Heide	8 4.4
No	Nürnberg	4 1.3
	*Ötisheim	3 2.1
Pf	Pforzheim	5 1.4
	*Postbaner Heng	2 2.0
	*Rehau	1 1.0
	*Reken	2 2.0
	*Rendsburg	1 1.0
	*Roetgen	4 2.2
Wa	Rostock	6 2.4
Ik	Saarbrücken	4 2.2
Za, Zä	Sababurg	12 4.8
	*Saerbeck	1 1.0
	*Schaksmühle	3 2.1
	*Schwarzach	1 0.1
Zu	Schwerin	4 1.3
	*Sielen	2 1.1

Światowy stan żubrów w 1992 r.

1	2	3	4
Sp	Springe	30	10.20
	Stendal	3	2.1
Str	Stralsund	3	1.2
Sta	Straubing	2	1.1
	Stuttgart	2	1.1
Il	Suhl	3	1.2
Va	*Vahrendorf	8	4.4
	*Velbert	3	0.3
Am	Waldshut	3	1.2
Te	Weilburg	7	2.5
	*Weiskirchen	2	1.1
	Weißwarte	4	2.2
	*Welle/Nordheide	3	2.1
	Westernohe	1	0.1
Kl	*Wiesbaden	5	2.3
	Wiesbaden-2	1	1.0
	Wiesenfelden	1	0.1
	*Winningen	1	1.0
Wi	Wismar	4	1.3
	Wolf	1	1.0
GREAT BRITAIN			
Iz	Bekesbourne	6	1.5
Wy	Bewdley	3	1.2
	*Bulbarrow	2	2.0
	*Cardigan	2	0.2
Pg	*Cumbernauld	3	1.2
Gw	*Great Witchingham	1	0.1
Gl	Kincraig	8	5.3
	Port Lympne	4	3.1
	Sparkwell	3	1.2
Lo	Whipsnade	7	2.5
Wo	*Woburn	6	2.4
HUNGARY			
	*Győr	2	1.1
	*Jaszberenyi	1	0.1
	Sóstó-Gyógyfürdő	1	0.1
Vi	*Veszprém	2	1.1
INDONESIA			
	Taman Safari	5	3.2
ITALY			
	*Bordi	2	1.1
	*Pastrengo	3	1.2
	Roma	2	1.1
	*Serranova-Brindisi	13	5.8
	*Teverina	3	1.2
	*Zoo Parco "La Rupe"	2	1.1
JAPAN			
Chi	Chiba	2	1.1

World register of European bison in 1992

1	2	3	4
Ky	Kyoto		4 1.3
	*Nasusafari Park		1 0.1
Miy	Shirahama		2 1.1
KAZAKHSTAN			
	*Alma-Ata		3 2.1
	*Chimkent		2 1.1
KYRGYZSTAN			
	*SARY-CHELEKSKIJJ ZAPOVEDNIK		18
LATVIA			
GA	*Gauja		4 2.2
	*Riga		1 1.0
LITHUANIA			
	*Kaunas		1 0.1
GI	*Naujamestis okhotkhozjajstvo		4 1.3
	*NAUJAMESTIS OKHOTKHOZJAJSTVO		20
	*SHIRVINTAJ OKHOTKHOZJAJSTVO		1
NETHERLANDS			
Ar	Amsterdam		21 9.12
Sn	Hilvarenbeek		6 2.4
	*Oosterbeek		2 0.2
	*St. Philipsland		3 1.2
PO, PL, KA POLAND			
	Białowieża		29 13.16
	Białystok		2 1.1
	Bydgoszcz		7 4.3
	Gdańsk-Oliwa		3 1.2
	Gołuchów		9 4.5
	Kadzidłowo		1 1.0
	Katowice		2 1.1
	Kraków		1 1.0
	Leszno		2 1.1
	Łódź		3 1.2
	Międzyzdroje		6 3.3
	Niepołomice		22 7.15
	Poznań		5 2.3
	Pszczyna		26 9.17
	Smardzewice		13 6.7
	Warszawa		6 3.3
	Wrocław		2 1.1
	BIESZCZADY		123
	NADLEŚNICTWO WAŁCZ		12 4.8
	PUSZCZA BIAŁOWIESKA		259 114.145
	PUSZCZA BORECKA		59 22.37
	PUSZCZA KNYSZYŃSKA		18
PORTUGAL			
	Lisboa		2 2.0

Światowy stan zębów w 1992 r.

1	2	3
REPUBLIC OF SOUTH AFRICA		
Pz	Pretoria	3 1.2
Ro RUMANIA		
	*Bîrlad	1 1.0
	Bucureşti	3 2.1
	Dimboviţa	18 7.11
	Galatzi	1 1.0
	Haţeg	5 2.3
	*Neamt	3 1.2
	Tirgu Mures	4 2.2
RUSSIA		
	Bol'sherech'e	3 2.1
SO	Cherga	24 9.15
	Kaliningrad	2 1.1
	Kazan	2 1.1
	Kooperativ "Priroda"	2 1.1
	Krasnojarsk	2 1.1
	Kruglovskijj zakaznik	2 1.1
	Moskva	3 1.2
Me	Okskijj zapovednik	34 16.18
Mo	Prioksko-Terrasnyj zapovednik	40 16.24
	Rostov na Donu	3 1.2
	St. Peterburg	4 1.3
Če, Che	Teberdinskijj zapovednik	2 1.1
	Tula	1 1.0
	Ufa	4 1.3
	Voronez	1 1.0
	ARKHYZSKIJ UCHASTOK TEBERDINSOGO ZAPOVEDNIKA	47 11.36
	ASSINSKIJJ ZAKAZNIK	30
	CEJSKIJJ ZAKAZNIK	270
	"RUSSKIJJ LES" LESOKHOZJAJJSTVO	6 2.4
	SEVERO-OSETINSKOE OKHOTKHOZJAJJSTVO	17
	SKNJATINSKOE OKHOTKHOZJAJJSTVO	39 18.21
	SUNZHENSKOE OKHOTKHOZJAJJSTVO	20
	UST'-KUBENSKIJJ LESOKHOZJAJJSTVO	3 1.2
	VELIKOOSERSKOE OKHOTKHOZJAJJSTVO	8 2.6
SLOVAK REPUBLIC		
Bt	Bratislava	2 1.1
Si	*Topol'čianky	19 5.14
	*Topol'čianky, p.p.	6 2.4
SPAIN		
Es	Barcelona	15 3.12
	Cabarceno	6 1.5
	*Ideasa	4 2.2
	Jerez	1 1.0
Ma	Madrid	6 2.4
	Santillana del Mar	2 1.1

World register of European bison in 1992

1	2	3
SWEDEN		
Av	Avesta	27 17.10
Bo	Borås	3 1.2
	*Edsbyn	2 1.1
En	Eriksberg	19 8.11
Sm	Falun	22 8.14
Öst	*Frösön-Östersund	6 2.4
Sk	Höör	4 1.3
	*Junsele	2 1.1
Kn	Kolmården	3 1.2
	*Lekeryd	8 4.4
	Lycksele	2 1.1
	Skollersta	4 1.3
Sto	Stockholm	5 1.4
SWITZERLAND		
Ur	Bern	6 2.4
Lu	Langnau	4 1.3
Wu	Winterthur	3 1.2
TAJKISTAN		
	*Dushanbe	3 1.2
UKRAINE		
	Cherkassy	1 0.1
	Cherson	1 1.0
	"Karpaty"	1 1.0
	Kharkov	1 0.1
	Kiev	5 2.3
	Krymskijj zapovednik	2 1.1
	Nikolaev	3 1.2
	Odessa	1 1.0
	Simferopol	2 1.1
	Zalesskoe okhotkhozajjstvo	2 0.2
	*BUKOVINSKOE OKHOTKHOZAJJSTVO	102
	*CUMAN'SKOE OKHOTKHOZAJJSTVO	203
	*DANEVSKOE OKHOTKHOZAJJSTVO	110
	*KONOTOPSKOE OKHOTKHOZAJJSTVO	23
	*LOPATINSKOE OKHOTKHOZAJJSTVO	9
	*MAJDAN OKHOTKHOZAJJSTVO	32
	*NADVORNJANSKIJJ ZAKAZNIK	19
	*VINNICKOE OKHOTKHOZAJJSTVO	105
	*ZALESSKOE OKHOTKHOZAJJSTVO	13
	*ZALOZINECKIJJ RAJON TERNOPOLSKOJJ OBLASTI	5
	*ZUBROVICA OKHOTKHOZAJJSTVO	43
UNITED STATES OF AMERICA		
	*Blackstone	2 1.1
Ca	*Catskill	4 1.3
Br	Chicago	2 2.0
	*Clifton Hill	18 11.7
	*Earl Tatum	3 2.1
	*Greenfield	7 3.4

Światowy stan żubrów w 1992 r.

1	2	3
	*Pine Ridge	2 1.1
	*Pukwana	2 1.1
Se	San Diego	9 1.8
Ji	San Diego W.A.P.	15 3.12
	*Toledo	3 3.0
	*Winchester	5 3.2
Gi	*Woods Haven Farms	8 5.3
	*◆ GURLEY	28
UZBEKISTAN		
	*Termez	2 1.1
Hodowle zamknięte – Captivity		1403 568.838
Hodowle wolne i półwolne – Free and semi-free living		1990
Ogółem – Total		3393
SWITZERLAND		
	Born	1 1.1
	Langnau	1 1.1
	Wintertur	1 1.1
TAJIKISTAN		
	*Dushanbe	1 1.1
UKRAINE		
	Chernobyl	1 1.1
	Chorn	1 1.1
	*Khatyn	1 1.1
	Khatyn	1 1.1
	Kyiv	1 1.1
*KRYSTYF ZAPOWIADZ		
	Niżny	1 1.1
	Ostia	1 1.1
	Żytomir	1 1.1
*BUKOWSKOJE OKHOTKHOZAJSTVO		
*GUMANSKOJE OKHOTKHOZAJSTVO		
*DANEVSKOJE OKHOTKHOZAJSTVO		
*KONOTORSKOJE OKHOTKHOZAJSTVO		
*LIPATINSKOJE OKHOTKHOZAJSTVO		
*MADAN OKHOTKHOZAJSTVO		
*MADYRNANSKII ZAKAZNIK		
*VINKOJE OKHOTKHOZAJSTVO		
*VALESKOJE OKHOTKHOZAJSTVO		
*ZALAZNECKII RAJON FERROPOLSKII ORLSTI		
*ZUBROVICA OKHOTKHOZAJSTVO		
UNITED STATES OF AMERICA		
	*Buckstone	1 1.1
	*Catskill	1 1.1
	Chicago	1 1.1
	*Clifton Hill	1 1.1
	*East Tatum	1 1.1
	*Greenfield	1 1.1

- ◆ Hodowla półwolna.
- ◆ Indicates semi-free breeding centre.

Urządowy rejestr zubrów czystej krwi urodzonych w latach 1986—1991
Official register of pure-bred European bison born in 1986—1991
Uzupełnienia — Additions

Płeć Sex	Nr No	Nazwa Name	Data urodzenia Date of birth	Data śmierci Date of death	Ojciec Father	Matka Mother	Hodowca Breeder
1	2	3	4	5	6	7	8
							1986
F	6225	AT...	03.03		5253 Atique	5254 Atuã	São Paulo ur. – born: Ribeirão Preto Brazil
							1987
F	6500		? . ?		Bison bonasus	3911 Nobia	Bad Marienberg GFR
M	6501	RASMUS	03.10		4713 Rene	4714 Rebecka	Stendal GDR
							1988
F	6727	AT...	04.06		5713 Atila	4524 Atana	São Paulo Brazil
F	6728	AT...	12.17		5713 Atila	3433 Atiati	São Paulo Brazil
M	6729	ROBOT	01.03		5329 Tiffke	3068 Rovena	Buçuresti Rumania
							1989
M	6997	AT...	12.01		5713 Atila	3433 Atiati	São Paulo Brazil
							1990
M	7169	RANEK	09.04		4713 Rene	6224 Thea	Stendal GDR
F	7170	AT...	11.21		5713 Atila	3433 Atiati	São Paulo Brazil
F	7171	AT...	11.15	11.15	5354 Sprittie	5552 Spretata	Taman Safari Indonèsia
							1991
F	7435	AT...	10.29		5713 Atila	3433 Atiati	São Paulo Brazil
F	7436	AT...	11.15		5713 Atila	4524 Atana	São Paulo Brazil
M	7437	FAA	06.12		5232 Falke	3021 Fanny	Hanau GFR

Urządowy rejestr żubrów urodzonych w latach 1986—1991

1	2	3	4	5	6	7	8
M	7438	FADO	07.15		5232 Falke	5231 Fauna	Hanau GFR
F	7439	ZWIŃGE	06.28		4081 Zwerg	5687 Zwiebel	Hirschfeld GFR
	7440	GÖ.	06.02	06.02	5588 Dag	4178 Göre	Görlitz GFR
F	7441	MURAV- KA III	06.05		3339 Medar	4977 Muska	Kaliningrad Russia

Uzupełnienia i poprawki do rejestrów poprzednich

Additions and corrections to former lists

Płeć Sex	Nr No	Nazwa Name	Data urodzenia Date of birth	Data śmierci Date of death	Uwagi Remarks
1	2	3	4	5	6
F	2396	PUROLKA		1989.11.07	Uzupełnić – complete: p. 47.
M	2593	ROMICA		1987	Wpisać – enter: p. 47.
M	2671	POPRAD		1988.03.24	Wpisać – enter: p. 48. Skreślić – strike: p. 67.
F	3107	MOSKARKA		1990	Wpisać – enter: p. 48. Skreślić – strike: p. 98.
F	3119	ROVENA II		1988	Wpisać – enter: p. 48.
M	3564	MEDALIST		1990	Wpisać – enter: p. 49.
M	3566	MENTOL		1989	Wpisać – enter: p. 49.
M	3590	ROSARU		1990	Wpisać – enter: p. 49.
F	3673	PATRICIA		1991.03.18	Wpisać – enter: p. 49. Skreślić – strike: p. 70.
F	3911	NOBIA		1989	Wpisać – enter: p. 49. Skreślić – strike: p. 71.
M	3975	POPEK		1990.10.19	Wpisać – enter: p. 49. Skreślić – strike: p. 95.
M	4083	ROBUR			1986.08.02 – Galatzi. Wpisać – enter: pp. 49, 124 (1985 – 1986), 92. Skreślić – strike: pp. 123 (1985 – 1986), 91.
M	4091	ROBEANU		1989	Wpisać – enter: p. 50.
M	4092	ROZNOV		1989	Wpisać – enter: p. 50.
M	4260	PABLO		1986.01.05	Wpisać – enter: p. 49 (1985–1986). Skreślić – strike: pp. 79 (1985–1986), 70.
F	4525	ATGATURA			1990.12.06 – Belo Horizonte. Wpisać – enter: pp. 50,67. Skreślić – strike: p. 67.
M	4584	RODEANU		1990	Wpisać – enter: p. 50.
F	4664	NOFE		1991.09.05	Wpisać – enter: p. 50. Skreślić – strike: p. 82.
M	4713	RENE		1991.12.05	Wpisać – enter: p. 50. Skreślić – strike: p. 82.
F	4714	REBECKA		1989.08.16	Wpisać – enter: p. 50. Skreślić – strike: p. 82.
F	4760	ROXANA II		1988.12.28	Wpisać – enter: p. 51. Skreślić – strike: p. 91.
F	4817	CH...		1988.11.06	Wpisać – enter: p. 51. Skreślić – strike: p. 71.
F	4921	ATYBA		1991.03.27	Wpisać – enter: p. 51. Skreślić – strike: p. 67.
M	4985	GRIM		1989.01.07	Wpisać – enter: p. 51. Skreślić – strike: p. 71.
F	5198	AFRA II		1990.05.19	Wpisać – enter: p. 51. Skreślić – strike: p. 65. Poprawić nazwę – correct the name: pp. 41, 44 (1983 – 1984), 67 (1985 – 1986), 65.
M	5329	TIFFKE			Poprawić płeć – correct the sex: pp. 21, 52 (1983 – 1984), 55 (1985 – 1986), 91.
M	5390	AN...			1991.09.05 – Gramat. Wpisać – enter: pp. 52, 70. Skreślić – strike: p. 66.
M	5472	ATINA			1988.08.16 – Porto Alegre. Wpisać – enter: pp. 52, 67. Skreślić – strike: p. 67. Poprawić nazwę – correct the name: pp. 26, 46 (1983 – 1984), 71 (1985 – 1986), 67.
F	5513	LOMANA		?	Wpisać – enter: p. 52. Skreślić – strike: p. 84.
F	5579	CH...		1987.06.15	Uzupełnić – complete: p. 52.
M	5714	ATULE		1991.03.26	Wpisać – enter: p. 53. Skreślić – strike: p. 67.
F	5781	SW...			1985.05.20 – Westernohe. Wpisać – enter: pp. 61, 107 (1985 – 1986), 83. Skreślić – strike: pp. 88 (1985 – 1986), 71

Uzupełnienia i poprawki

1	2	3	4	5	6
M	6031	LOREX		?	Wpisać – enter: p. 54. Skreślić – strike: p. 84.
F	6059	CH...		1988.06.29	Uzupełnić – complete: p. 54.
F	6116	GOONY		1989.06.26	Wpisać – enter: p. 55. Skreślić – strike: p. 86.
M	6167	FARO		1991.08.01	Wpisać – enter: p. 55. Skreślić – strike: p. 76.
F	6225	AT...	1986.03.03	1991.11.02	Owner: Ribeirão Preto. Ojciec – father: 5253 Atique . Matka – mother: 5254 Atuã . Breeder: São Paulo. Wpisać – enter: pp. 43, 70 (1985 – 1986), 56.
F	6326	EGISTA			Poprawić płeć – correct the sex: pp. 19, 76.
F	6389	ESPINA		1991	Wpisać – enter: p. 57. Skreślić – strike : p. 93.
M	6397	GRION		1989.12.05	Wpisać – enter: p. 57. Skreślić – strike: p. 70.
M	6399	ATOROBA			1988.08.16 – Porto Alegre. Wpisać – enter: pp. 57, 67. Skreślić – strike: p. 67.
M	6442	MUZHGIR			1991 – UST'-KUBENSKIJJ LESOKHOZ-JAJJSTVO. Wpisać – enter: p. 58. Skreślić – strike: p. 102.
F	6500		1987		Owner: Bad Marienberg. Ojciec – father: Bison bonasus. Matka – mother: 3911 Nobia . Breeder: Bad Marienberg. Wpisać – enter: p. 71
M	6501	RASMUS	1987.10.03		Owner: Stendal. Ojciec – father: 4713 Rene . Matka – mother: 4714 Rebecka . Breeder: Stendal. Wpisać – enter: p. 82.
M	6574	STANDARD			1990 – Serranova Brindisi. Wpisać – enter: pp. 58, 86. Skreślić – strike: p. 82.
F	6718	MONISTA II			1991 – UST'-KUBENSKIJJ LESOKHOZ-JAJJSTVO. Wpisać – enter: p. 60. Skreślić – strike: p. 102.
M	6726	RO...			Poprawić nazwę – correct the name: p. 92.
F	6727	AT...	1988.04.06		Owner: São Paulo. Ojciec – father: 5713 Atila . Matka – mother: 4524 Atana . Breeder: São Paulo. Wpisać – enter: pp. 29, 67.
F	6728	AT...	1988. 12.17		Owner: São Paulo. Ojciec – father: 5713 Atila . Matka – mother: 3433 Atiati . Breeder: São Paulo. Wpisać – enter: pp. 29, 67.
M	6729	ROBOT	1988.01.03		Owner: Buçuresti. Ojciec – father: 5329 Tiffke . Matka – mother: 3068 Rovena . Breeder: Buçuresti. Wpisać – enter: pp. 29, 91.
F	6852	FAMINE			1991.09.11 – Bayreuth. Wpisać – enter: pp. 60, 72. Skreślić – strike: p. 76.
M	6853				1991.08.01 – ?. Wpisać – enter: p. 60. Skreślić – strike: p. 76.
F	6863	RODICA II			Poprawić nazwę – correct the name: pp. 32, 92.
M	6885	SPANIER			1990.03.22 – Falun. Wpisać – enter: pp. 60, 94. Skreślić – strike: pp. 60, 93.
F	6886	SPARTA			1990.03.22 – Falun. Wpisać – enter: pp. 60, 94. Skreślić – strike: pp. 60, 93.
F	6887	SPANIERIN			1990.03.22 – Falun. Wpisać – enter: pp. 60, 94. Skreślić – strike: pp. 60, 93.

Additions and corrections

1	2	3	4	5	6
F	6890	SPRITTA			1990.03.22 – Falun. Wpisać – enter: pp. 60, 94. Skreślić – strike: pp. 60, 93.
F	6932	ESTACA			Poprawić nazwę – correct the name: pp. 33, 92.
M	6934	ESTOLA			Poprawić nazwę – correct the name: pp. 34, 92.
F	6937	AR101			Wpisać – enter: p. 87. Skreślić – strike: p. 61.
F	6975	MURAJMA			1991 – UST'-KUBENSKIJJ LESOKHOZ-JAJSTVO. Wpisać – enter: p. 61. Skreślić – strike: p. 102.
M	6997	AT...	1989.12.01		Owner: São Paulo. Ojciec – father: 5713 Atila. Matka – mother: 3433 Atiati. Breeder: São Paulo. Wpisać – enter: pp. 35, 67.
F	7022	AR – 109			Wpisać – enter: p. 87. Skreślić – strike: p. 62.
F	7023	AR – 110		1991.04.15	Wpisać – enter: p. 62. Skreślić – strike: p. 87.
F	7084	BONANSA			Matka – mother: 6154 Avella. Poprawić – correct: pp. 38,94.
M	7095	STORAX			1991.04.30 – Lycksele. Wpisać – enter: pp. 62,95. Skreślić – strike: p. 95.
M	7096	STORYX		1991.02.20	Wpisać – enter: p. 62. Skreślić – strike: p. 95.
M	7097	STOREX		1991.06.12	Wpisać – enter: p. 62. Skreślić – strike: p. 95.
F	7102	ESPINACA			Poprawić nazwę – correct the name: pp. 39, 92.
F	7104	ESTER			Poprawić nazwę – correct the name: pp. 39, 92.
F	7168	SKARA			1991.05.10 – Lycksele. Poprawić – correct: p. 62.
M	7169	RANEK	1990.09.04		1991.06.11 – Weißewarte. Ojciec – father: 4713 Rene . Matka – mother: 6224 Thea . Breeder: Stendal. Wpisać – enter: pp. 40, 62, 83.
F	7170	AT...	1990.11.21		Owner: São Paulo. Ojciec – father: 5713 Atila. Matka – mother: 3433 Atiati. Breeder: São Paulo. Wpisać – enter: pp. 40, 67.
F	7171		1990.11.15	1990.11.15	Owner: Taman Safari. Ojciec – father: 5354 Sprittie. Matka – mother: 5552 Spretata. Breeder: Taman Safari. Wpisać – enter: p. 40.
M	7304	AR116		1991.12.02	Wpisać – enter: p. 63. Skreślić – strike: p. 87.
M	7316	ESCAPE			Poprawić nazwę – correct the name: pp. 42, 92.
M	7317	ESPITA			Poprawić nazwę – correct the name: pp. 42, 92.
F	7318	ESFERA			Poprawić nazwę – correct the name: pp. 42, 92.
F	7435	AT...	1991.10.29		Owner: São Paulo. Ojciec – father: 5713 Atila. Matka – mother: 3433 Atiati. Breeder: São Paulo. Wpisać – enter: pp. 45, 67.
F	7436	AT...	1991.11.15		Owner: São Paulo. Ojciec – father: 5713 Atila. Matka – mother: 4524 Atana. Breeder: São Paulo. Wpisać – enter: pp. 45, 67.
M	7437	FAA	1991.06.12		Owner: Hanau. Ojciec – father: 5232 Falke. Matka – mother: 3021 Fanny. Breeder: Hanau. Wpisać – enter: pp.45, 76.
M	7438	FADO	1991.07.15		Owner: Hanau. Ojciec – father: 5232 Falke. Matka – mother: 5231 Fauna. Breeder: Hanau. Wpisać – enter: pp. 45, 76.

Uzupelnienia i poprawki

1	2	3	4	5	6
F	7439 ZWINGE		1991.06.28		Owner: Hirschfeld. Ojciec – father: 4081 Zwerg. Matka – mother: 5687 Zwiebel. Breeder: Hirschfeld. Wpisać – enter: pp. 45,76.
	7440 GÖ.		1991.06.02	1991.06.02	Owner: Görlitz. Ojciec – father: 5588 Dag. Matka – mother: 4178 Göre. Breeder: Görlitz. Wpisać – enter: p. 45.
F	7441 MURAVKA III		1991.06.05		Owner: Kaliningrad. Ojciec – father: 3339 Medar. Matka – mother: 4977 Muska. Breeder: Kaliningrad. Wpisać – enter: pp. 45, 99.

Urzędowy rejestr zubrów czystej krwi wprowadzonych do rejestrów rodowodowych z hodowli wolnych w 1992 r.

Official register of pure-bred European bison included in the pedigree register from free-ranging centres in 1992

Płeć Sex	Nr No	Nazwa Name	Data wyl. z hod. wolnej Date of excl. from free ranging centre	Data urodzenia Date of birth	Ojciec Father	Matka Mother	Hodowca Breeder	Państwo Country
1	2	3	4	5	6	7	8	9
F	7501	KANO	02.18	1989	Bison bonasus	Bison bonasus	PUSZCZA BIA- ŁOWIESKA	Poland
F	7502	KARESA	02.18	1989	Bison bonasus	Bison bonasus	PUSZCZA BIA- ŁOWIESKA	Poland
F	7503	KAROTTE	02.18	1990	Bison bonasus	Bison bonasus	PUSZCZA BIA- ŁOWIESKA	Poland
F	7504	KAMELIA	02.18	1990	Bison bonasus	Bison bonasus	PUSZCZA BIA- ŁOWIESKA	Poland
F	7505	KAVERNE	02.18	1991	Bison bonasus	Bison bonasus	PUSZCZA BIA- ŁOWIESKA	Poland
F	7506	KANDIDA	02.18	1991	Bison bonasus	Bison bonasus	PUSZCZA BIA- ŁOWIESKA	Poland
F	7507	KANNELLE	02.18	1991	Bison bonasus	Bison bonasus	PUSZCZA BIA- ŁOWIESKA	Poland
F	7508	KAMPANILE	02.18	1991	Bison bonasus	Bison bonasus	PUSZCZA BIA- ŁOWIESKA	Poland
F	7509	KASANDRA	02.18	1991	Bison bonasus	Bison bonasus	PUSZCZA BIA- ŁOWIESKA	Poland
F	7510	KARPATKA	02.18	1991	Bison bonasus	Bison bonasus	PUSZCZA BIA- ŁOWIESKA	Poland
F	7511	KANVA	02.18	1991	Bison bonasus	Bison bonasus	PUSZCZA BIA- ŁOWIESKA	Poland
M	7512	KAMIL	02.18	1991	Bison bonasus	Bison bonasus	PUSZCZA BIA- ŁOWIESKA	Poland
M	7513	KADM	02.18	1991	Bison bonasus	Bison bonasus	PUSZCZA BIA- ŁOWIESKA	Poland
M	7514	KABERNET	02.18	1991	Bison bonasus	Bison bonasus	PUSZCZA BIA- ŁOWIESKA	Poland
M	7515	KAPY	02.18	1991	Bison bonasus	Bison bonasus	PUSZCZA BIA- ŁOWIESKA	Poland
M	7516	KELLINK	02.18	1991	Bison bonasus	Bison bonasus	PUSZCZA BIA- ŁOWIESKA	Poland
M	7517	KONATEX	02.18	1991	Bison bonasus	Bison bonasus	PUSZCZA BIA- ŁOWIESKA	Poland
F	7518	KAL	02.18	1991	Bison bonasus	Bison bonasus	PUSZCZA BIA- ŁOWIESKA	Poland
M	7519	KAL	02.18	1991	Bison bonasus	Bison bonasus	PUSZCZA BIA- ŁOWIESKA	Poland
F	7520	KAL	02.18	1991	Bison bonasus	Bison bonasus	PUSZCZA BIA- ŁOWIESKA	Poland
F	7521	KAL	02.18	1991	Bison bonasus	Bison bonasus	PUSZCZA BIA- ŁOWIESKA	Poland
F	7522	KAL	02.18	1991	Bison bonasus	Bison bonasus	PUSZCZA BIA- ŁOWIESKA	Poland
F	7523	KAL	02.18	1991	Bison bonasus	Bison bonasus	PUSZCZA BIA- ŁOWIESKA	Poland
F	7524	KAL	02.18	1991	Bison bonasus	Bison bonasus	PUSZCZA BIA- ŁOWIESKA	Poland
F	7525	KAL	02.18	1991	Bison bonasus	Bison bonasus	PUSZCZA BIA- ŁOWIESKA	Poland
F	7526	KAL	02.18	1991	Bison bonasus	Bison bonasus	PUSZCZA BIA- ŁOWIESKA	Poland
M	7527	KAL	02.18	1991	Bison bonasus	Bison bonasus	PUSZCZA BIA- ŁOWIESKA	Poland
M	7528	KAL	02.18	1991	Bison bonasus	Bison bonasus	PUSZCZA BIA- ŁOWIESKA	Poland
M	7529	KAL	02.18	1991	Bison bonasus	Bison bonasus	PUSZCZA BIA- ŁOWIESKA	Poland
M	7530	KAL	02.18	1991	Bison bonasus	Bison bonasus	PUSZCZA BIA- ŁOWIESKA	Poland
M	7531	KAL	02.18	1991	Bison bonasus	Bison bonasus	PUSZCZA BIA- ŁOWIESKA	Poland
M	7532	KAL	02.18	1991	Bison bonasus	Bison bonasus	PUSZCZA BIA- ŁOWIESKA	Poland

Urzędowy rejestr żubrów czystej krwi urodzonych w roku 1992

Official register of pure-bred European bison born in 1992

Płeć	Nr	Nazwa	Data – Date of urodz. – birth	Ojciec	Matka	Hodowca	Państwo
Sex	No	Name	śmierci – death	Father	Mother	Breeder	Country
1	2	3	4	5	6	7	8
F	7526	IZ.	03.09 05.19	6077 Glen coe	5715 Izola	Bekesbourne	Great Britain
M	7527	ABAK	05.29	5840 Abir	6813 Aberta	Bayerischer Wald	GFR
F	7528	ABTHEA	06.09	5840 Abir	6816 Abesi	Bayerischer Wald	GFR
M	7529	FLOP	05.22	5893 Spartakus	4398 Flora	Farchau	GFR
M	7530	AVDICK	05.16	5367 Avukron	6347 Avika	Avesta	Sweden
M	7531	AVKRONOLLE	05.18	5367 Avukron	5142 Avka	Avesta	Sweden
M	7532	EGILHER	05.04	6409 Springmann	4838 Egilmara	Hardehausen	GFR
M	7533	EGELBERT	05.10	6409 Springmann	5284 Egbonta	Hardehausen	GFR
F	7534	EGLESIA	05.27	6409 Springmann	4837 Egintrud	Hardehausen	GFR
F	7535	BORELIA	05.23	5935 Storm	6155 Avrosa	Borås	Sweden
F	7536	BORÅSA	05.26	5935 Storm	6154 Avella	Borås	Sweden
F	7537	PODRYWKA	05.25	4631 Pomost	6561 Pokusa III	Gołuchów	Poland
M	7538	POMIOT	06.11	4631 Pomost	4732 Polana II	Gołuchów	Poland
M	7539	FLÖZ	06.21	5893 Spartakus	5531 Florania	Farchau	GFR
M	7540	ORPHEUS	07.31	5849 Europa	5612 Orsina	Chemnitz	GFR
F	7541	NUSSINI	08.12	5027 Ripper	6560 Nussy	Neandertal	GFR
F	7542	NURI	08.22	5027 Ripper	5466 Riga	Neandertal	GFR
F	7543	FETINA	06.01	6912 Stopolsky	6879 Feronia	Helsinki	Finland
F	7544	FENNA	06.08	6912 Stopolsky	5083 Fela	Helsinki	Finland
F	7545	FESTA	06.26	6912 Stopolsky	6476 Fergie	Helsinki	Finland
M	7546	FEIFER	07.29	6912 Stopolsky	5873 Fetish	Helsinki	Finland
M	7547	AVHARRY	07.26	6644 Stoorm	3945 Avrosa	Avesta	Sweden
M	7548	AVNORD	08.10	4266 Kolos	5366 Avrussa	Avesta	Sweden
M	7549	AVRAS	08.27	5367 Avukron	5570 Avcada	Avesta	Sweden
F	7550	AVMOR	09.08	4266 Kolos	5568 Avlotta	Avesta	Sweden
M	7551	LYNX	07.18	6146 Lykas	5667 Xandy	Ludwigshafen	GFR
M	7552	POEL	05.09	5348 Pomet	5854 Polarka	Białowieża	Poland
F	7553	POELA	05.20	4746 Podkomorzy	4954 Polonika	Białowieża	Poland
F	7554	PODSTAWA	06.03	4746 Podkomorzy	5155 Polenta	Białowieża	Poland
M	7555	PODOLAK	06.07	3967 Polor	6125 Podniebna	Białowieża	Poland
M	7556	POPYT	07.10	4746 Podkomorzy	5555 Pogoria	Białowieża	Poland
M	7557	POŁUDNIK	07.11	4746 Podkomorzy	6127 Poczesna	Białowieża	Poland
M	7558	PODATEK	09.03	6875 Pogrom III	5851 Poisaura	Międzyzdroje	Poland
F	7559	MA...	06.27	6615 Arzon	4328 Mariposa	Madrid	Spain
M	7560	MA...	07.29	6615 Arzon	4999 Marta	Madrid	Spain
F	7561	POKRZYWNICA	08.22	4630 Pograf	6070 Pokrzywa II	Smardzewice	Poland
F	7562	STRELA	09.23	6689 Fiko	5175 Recarda	Stralsund	GFR
F	7563	ZUKARIN	10.18	5330 Tixel	4160 Zuara	Schwerin	GFR
M	7564	POZER II	09.11	4738 Pozorny	4928 Plonka	Warszawa	Poland
M	7565	AR-120	04.26	5514 Poleszak	Bison bonasus	Amsterdam	Netherlands
M	7566	AR-121	05.02	5514 Poleszak	Bison bonasus	Amsterdam	Netherlands
M	7567	AR-122	05.12	5514 Poleszak	Bison bonasus	Amsterdam	Netherlands
M	7568	AR-123	05.23	5514 Poleszak	Bison bonasus	Amsterdam	Netherlands
F	7569	AR-124	05.29	5514 Poleszak	Bison bonasus	Amsterdam	Netherlands
F	7570	AR-125	06.17	5514 Poleszak	Bison bonasus	Amsterdam	Netherlands
M	7571	AR-126	07.21	5514 Poleszak	Bison bonasus	Amsterdam	Netherlands
M	7572	AR-127	10.22	5514 Poleszak	Bison bonasus	Amsterdam	Netherlands

Urządowy rejestr 1992

1	2	3	4	5	6	7	8
F	7573	KURINA	? . ?	6094 Kubo	6616 Kuna	Kaiserslautern	GFR
M	7574	XARO	05.05	6137 Heros	4887 Xamene II	Karlsruhe	GFR
M	7575	XARIM	07.21	6137 Heros	6294 Xandora	Karlsruhe	GFR
F	7576	XA.56	08.30	6137 Heros	6293 Xandria	Karlsruhe	GFR
M	7577	XA.57	09.04 09.08	6137 Heros	4530 Xania II	Karlsruhe	GFR
F	7578	STOPELLA	12.04	6159 Averno	6157 Avisia	Stockholm	Sweden
M	7579	KNYST	05.07	5401 Stoke	4528 Knalina	Kolmården	Sweden
M	7580	KNASSE	09.14	5401 Stoke	3780 Stosja	Kolmården	Sweden
F	7581	POLBETA	05.19	5699 Polmir	5554 Pleda	Niepołomice	Poland
F	7582	POLMEGA	05.21	5699 Polmir	5809 Polwa	Niepołomice	Poland
M	7583	POLMAS	05.21	5699 Polmir	3537 Polsylwa	Niepołomice	Poland
F	7584	WENKE	? . ?	6310 Wernfried	5597 Werngard	Münster	GFR
F	7585	WENJA	09.21	6310 Wernfried	5865 Kovitta	Münster	GFR
F	7586	WESPE	09.29	6310 Wernfried	6311 Wernhild	Münster	GFR
M	7587	DIRT 92/1	08.23	3462 Dieter	6057 Ditti	Dortmund	GFR
F	7588		12.22	5560 Bambel	4041 Darena	Gotha	GFR
F	7589	INNA	04.26	5196 Ingram	5326 Luma	Innsbruck	Austria
F	7590	POLDYNA	05.21	6343 Podsluch	4427 Polyanna	Poznań	Poland
M	7591	POMYK	09.12	6343 Podsluch	6481 Pola	Poznań	Poland
M	7592	POTENTAT	09.07	5841 Pogodek	4278 Powolina	Bydgoszcz	Poland
M	7593	NOLAN	06.11	5810 Polip II	5388 Nostra	Nürnberg	GFR
F	7594	NOBLESSE	07.07	5810 Polip II	6566 Posepna	Nürnberg	GFR
F	7595	IZ.	06.09 08.04	6077 Glen coe	6291 Iza beza	Bekesbourne	Great Britain
F	7596	IZ.	06.22 06.22	6077 Glen coe	3746 Emmell	Bekesbourne	Great Britain
M	7597	WALDO	08.17	4629 Walo	2504 Waschka	Rostock	GFR
F	7598	PFÄLZERIN	05.12	3493 Pfropf	4172 Pfingstrose	Pforzheim	GFR
M	7599	PFENNIGFUCH- SER	06.02	3493 Pfropf	3494 Pfinz	Pforzheim	GFR
M	7600	PFEIFENKOPF	08.18	3493 Pfropf	5286 Pfanne	Pforzheim	GFR
F	7601	SNIERZYNKA	10.13	3405 Kameleon	6612 Arcilla	Hilvarenbeek	Netherlands
M	7602	SNIERZKA	11.08	3405 Kameleon	6486 Blatinga	Hilvarenbeek	Netherlands
M	7603	IKONUS	11.08	5355 Spiritus	5126 Ikarus	Saarbrücken	GFR
M	7604	GLEN EINICH	11.04	4171 Glen orrin	4170 Glen affric	Kincraig	Great Britain
M	7605	GLEN CLOVA II	11.18 11.19	4171 Glen orrin	6415 Gwen	Kincraig	Great Britain
F	7606	LUZIA	09.26	4165 Granit	5138 Luba	Langnau	Switzerland
M	7607	ERBPRINZ	06.03	6384 Erolt	6410 Spielerin	Eulbach	GFR
M	7608	ERBENHEIMER	06.08	6384 Erolt	5104 Erdnuss II	Eulbach	GFR
F	7609	ERBBLÜTE	07.07	6384 Erolt	6945 Erbelle	Eulbach	GFR
F	7610	RIKSCHA	06.06	5834 Freiburg	4218 Rita	Köln	GFR
	7611	TI.	02.22 02.22	5135 Dandin	5587 Tilma II	Berlin, Tierpark	GFR
F	7612	TI.	06.28 07.08	5135 Dandin	4935 Titi	Berlin, Tierpark	GFR
	7613	WI.	07.24 07.24	5863 Wasja	6395 Fieber	Wismar	GFR
	7614	WI.	08.04 08.10	5863 Wasja	6036 Warina	Wismar	GFR
M	7615	PLEMNY	05.26	5307 Planus	6055 Plawna	Pszczyna	Poland
M	7616	PONURAK	06.21	5307 Planus	5807 Ponura II	Pszczyna	Poland

Official register 1992

1	2	3	4	5	6	7	8
M	7617	POWAŻNY	09.12	5307 Planus	5308 Powaga II	Pszczyna	Poland
F	7618	PLIKA	05.29	5307 Planus	5310 Plira	Pszczyna	Poland
F	7619	POSTURA II	08.14	5307 Planus	4276 Podpinka	Pszczyna	Poland
F	7620	PL.	11.11 12.23	5307 Planus	5528 Pludka	Pszczyna	Poland
F	7621	PROXIMA	06.20	5705 Sideritis	6665 Silicia	Praha	Czech
F	7622	PRISCILA	07.01	5705 Sideritis	3837 Promyka	Praha	Czech
M	7623	BÄCKER	08.09	5179 Bär	3438 Ledka	Bernburg	GFR
F	7624	BÄRBEL	11.16	5179 Bär	5387 Bälle	Bernburg	GFR
F	7625	LIANE	07.12	4835 Laumo	5537 Lisa	Leipzig	GFR
M	7626	TEODERICH	04.24	3251 Faulpelz	4017 Tenaja	Weilburg	GFR
F	7627	TERESA	05.11	3251 Faulpelz	5009 Tendula	Weilburg	GFR
F	7628	TERRA	05.11 11.20 05.23	3251 Faulpelz	5195 Tenne	Weilburg	GFR
M	7629	TELL	11.20	3251 Faulpelz	4016 Tessina	Weilburg	GFR
M	7630	LIMBER	05.28	4835 Laumo	3987 Linda	Leipzig	GFR
F	7631	URGEA	05.10	4677 Frieder	5400 Uraea	Bern	Switzerland
M	7632	LO...	11.13	6141 Woburn	5075 Lomara	Whipsnade	Great Britain
F	7633	LADY	06.03	4298 Lauck	6312 Laura	Cottbus	GFR
M	7634	AT...	10.28	5713 Atila	3433 Atiati	São Paulo	Brazil
M	7635	KRONZEUGE	05.13	5362 Krimi	4079 Krina	Nindorf, Lüneburger Heide	GFR
F	7636	KREOLE	05.18	5362 Krimi	3012 Krnchen	Nindorf, Lüneburger Heide	GFR
F	7637	KRINOLINE	05.20	5362 Krimi	6622 Krispi	Nindorf, Lüneburger Heide	GFR
F	7638	KRAMBAMBULI	06.16	5362 Krimi	6883 Kristel	Nindorf, Lüneburger Heide	GFR
M	7639	PO...	09.15	4631 Pomost	5300 Poetica	Gołuchów	Poland
F	7640	SKARNA	? . ?	4945 Skarne	5402 Stogun	Höör	Sweden
F	7641	DU.	06.09 06.16	5113 Spruxatus	2632 Durabella	Duisburg	GFR
M	7642	DUDO	10.13	5113 Spruxatus	5477 Dina II	Duisburg	GFR
F	7643	SENZA	05.20	4466 Brick	4723 Seema	San Diego	USA
F	7644	SE...	06.25	4466 Brick	6951 Sestra	San Diego	USA
F	7645	SE...	06.27	4466 Brick	3562 September	San Diego	USA
M	7646	JINGO	06.10	5031 Sentor	5716 Sepia	San Diego W.A.P.	USA
F	7647	JIGGER	07.02	5031 Sentor	5717 Selinda	San Diego W.A.P.	USA
M	7648	JIP	08.30 08.31	5031 Sentor	6661 Jingle	San Diego W.A.P.	USA
F	7649	JIMINEY	10.30	5031 Sentor	5474 Setta	San Diego W.A.P.	USA
F	7650	DANZA	06.11	6580 Spatzunder	5332 Darina	Damerower Werder	GFR
M	7651	DANZOR	07.01	Bison bonasus	3681 Dajana	Damerower Werder	GFR

Urzędowy rejestr 1992

1	2	3	4	5	6	7	8
M	7652	DAMBEK	07.15	Bison bonasus	4576 Dahnka	Damerower Werder	GFR
F	7653	DABOLA	07.20	6411 Spieler	5592 Dacia	Damerower Werder	GFR
M	7654	DAMPF	08.14	6580 Spatzunder	5137 Darkmene	Damerower Werder	GFR
M	7655	DANNA	08.25	Bison bonasus	3680 Danuta	Damerower Werder	GFR
F	7656	DASTIA	08.27	Bison bonasus	3452 Darling	Damerower Werder	GFR
M	7657	ENFO	10.29	6220 Endir	4045 Kniva	Eriksberg	Sweden
F	7658	EN.	12.11 12.11	6220 Endir	4827 Enka	Eriksberg	Sweden
M	7659	MURKYRIJ	? . ?	5657 Mudryj	5446 Muza III	Kiev	Ukraine
M	7660	MUNSTUK	? . ?	4559 Mukmuk	3993 Dunda	Nikolaev	Ukraine
M	7661	PORTOS	10.27	Bison bonasus	6603 Poprawa	Białowieża	Poland
M	7662	POROST II	11.13	3967 Polor	5349 Pomara	Białowieża	Poland
M	7663	SPRÖSSLING	05.02	4457 Spratzer	5548 Sprinata	Springe	GFR
F	7664	SPANGE	05.10	4457 Spratzer	5550 Spruxana	Springe	GFR
M	7665	SPASSVOGEL	05.12	4457 Spratzer	5891 Spte	Springe	GFR
M	7666	SP.	07.03 07.08	6135 Sprenkel	5352 Spinnerin	Springe	GFR
F	7667	SP.	10.06 10.06	6135 Sprenkel	5892 Sprata	Springe	GFR
F	7668	SPONTANA	10.30	6135 Sprenkel	5111 Spinne	Springe	GFR
F	7669	IRMANA	05.04	4804 Atingua	4525 Atgatura	Belo Horizonte	Brazil
M	7670	RAMBO	07.16	Bison bonasus	6224 Thea	Stendal	GFR
M	7671	FACO	05.14	5950 Fabrizins	6168 Fahme	Hanau	GFR
F	7672	FALLY	10.20	5950 Fabrizins	3021 Fanny	Hanau	GFR
M	7673	EUGEN	08.19	5158 Wasto	5157 Waschma	Chemnitz, T.	GFR
F	7674	AMANDA II	05.04	5411 Amadeus	5622 Amelie	Waldshut	GFR
F	7675	VE...	06.20	5390 An...	5165 Veronique	Gramat	France
F	7676	ESPUMOSA	05.18	6339 Arlequino	6123 Esvalot	Barcelona	Spain
F	7677	ESTRELLA	06.01	6339 Arlequino	4024 Espinos	Barcelona	Spain
F	7678	ESTEL	08.25	6339 Arlequino	4607 Estudianta	Barcelona	Spain
F	7679	GÖRIKA	06.26	5588 Dag	4178 Göre	Görlitz	GFR
F	7680	GÖRDA	06.28	5588 Dag	5884 Görl	Görlitz	GFR
F	7681	CVINDRA	06.07	3197 Sicak	6432 Cvarla	Chomutov	Czech Rep.
M	7682		10.12	5354 Sprittie	5353 Sprache III	Taman Safari	Indonesia
M	7683		01.08 01.08	5354 Sprittie	5552 Spretata	Taman Safari	Indonesia
F	7684	MERPA	05.12	5642 Mushtabel'	6184 Metiola	Okskijj zap.	Russia
M	7685	METRUD	05.16	5417 Mesjamu	6187 Musketka	Okskijj zap.	Russia
M	7686	MORIEL'	05.18	5221 Montag	5644 Moskovitka	Prioksko-Terrasnyj zap.	Russia
M	7687	MUT	05.24 06.25	6462 Mukkaver	6715 Mutena	Prioksko-Terrasnyj zap.	Russia
F	7688	MENADA	06.01	6465 Merol'd	6446 Merfa	Okskijj zap.	Russia
F	7689	MORDASHKA	06.09	5221 Montag	5632 Modesta	Prioksko-Terrasnyj zap.	Russia
F	7690	MEZAVRA	06.14	5642 Mushtabel'	4313 Meira	Okskijj zap.	Russia
M	7691	MEANDR	06.15	5417 Mesjamu	5910 Meroda	Okskijj zap.	Russia

1	2	3	4	5	6	7	8	
F	7692	MUKESHA	06.24	6462	Mukkaver	4796	Mureta	Prioksko-Terrasnyjj zap. Russia
M	7693	MESHAROM	07.22	5642	Mushtabel'	4308	Mediana	Okskijj zap. Russia
M	7694	MENT	10.26	5642	Mushtabel'	5908	Mejava	Okskijj zap. Russia
F	7695	MUKHADA	11.20 11.22	5225	Muhadzhir	4968	Muravka	Prioksko-Terrasnyjj zap. Russia
M	7696	MORIK	12.14 12.14	4965	Moldav	4556	Mostanka	Prioksko-Terrasnyjj zap. Russia
M	7697	MONTAN	07.02	4965	Moldav	4966	Monsheri	Prioksko-Terrasnyjj zap. Russia
F	7698	MUKAPUL'KA	07.09	6462	Mukkaver	4071	Murajka	Prioksko-Terrasnyjj zap. Russia
F	7699	MOLAKHARA	07.15	4965	Moldav	4824	Montana	Prioksko-Terrasnyjj zap. Russia
M	7700	MONSORO	08. ?	4965	Moldav	4319	Moneta	Prioksko-Terrasnyjj zap. Russia
F	7702	MUKHA III	05.22	3832	Muzon	6698	Mulatka II	St. Peterburg Russia
F	312	KERA	?	?	Konstantinow			
F	316	JUZAMKA	08.03	?	Schwarz			
M	321	ATON	?	?	Riga			
F	324	KATODA	?	?	Alger			
M	325	KASTOR	?	?	Alger			
F	326	KARRADA	?	?	Alger			
M	328	KACYL	?	?	Kreuzberg			
M	330	KAI	?	?	Pruska			
M	331	KALOS	?	?	Pruska			
F	334	KAO	?	?	Pruska			
F	337	KATANGA	?	?	Pruska			
F	343	ASA	?	?	Pruska			
F	345	WAAGE	03.06	?	Pruska			
M	346	DUTER	10.02	?	Pruska			
F	348	HECORA	01.31	?	München, Hellabrunn			
F	354	POPOCZKA	05.07	?	Nijmegen			
M	355	ANZEN	?	?	Alger			
F	359	ANNA	?	?	Alger			
F	373	SLAYA	06.23	?	Kreuzberg			
M	375	BRODERIK	10.26	?	Čáslav			
M	381	MESHAT	12.09	?	Odeskijj powiat			
F	383	PRAYDA	?	?	Kreuzberg			
F	393	OLYA	12.16	?	Tamara			
M	394	KARATHUSTRA	?	?	Holenski			
F	325	POPOCZKA			02.01 - PLAZCZA NORECKA			
M	397	OSMAN	?	?	Kreuzberg			
F	403	ABARA	?	?	Holenski			
F	405	TASUNA	11.20	?	Wienberg			
M	405	GRANT	01.05	?	Lageby			
F	417	WULPIA	10.30	?	Witkowo			
M	419	ZAR III	?	?	Holenski			
F	419	ZARTE	?	?	Holenski			

* Zuby zęby z wyjątkiem: Africa, Andros, Azores, Zelandia, Turcja, nie zostały podane w Wzrost.

† Indicates European mice removed from the records of the European Stock Pedigree Book. The reasons for such removals are given in the Introduction.

Zmiany w hodowlach żubrów w roku 1992

Changes in European bison's breedings in 1992

Płeć Sex	Nr No	Nazwa Name	Data śmierci Date of death	Właściciel Owner
1	2	3	4	5
M	1845	HELO	↓	Lago Hermoso
M	2264	PUTNIOK	↓	Hohenstadt
F	2602	SCHOTTIN		04.13 – Miesenbach
F	2618	KORONA	08.13	Kincraig
F	2632	DURABELLA	07.26	Duisburg
F	2646	NORA	04.24	München, Hellabrunn
F	2695	AVI	01.15	Stockholm
F	2984	DIANA	10.20	Dortmund
F	2988	DURGA	↓	Hohenstadt
M	3079	BARBAROSSA	06.03	Toronto
F	3093	MELISA	05.19	Okskijj zapovednik
F	3159	KAMCZATKA	07.13	Katowice
M	3171	ADOR	↓	Lago Hermoso
F	3212	LAUSCHE	11.01	Cottbus
F	3232	KURA	? . ?	Kaiserslautern
F	3355	ZUZANNA	08.03	Schwerin
M	3383	KATON	↓	Alger
F	3384	KATODA	↓	Alger
M	3385	KASTOR	↓	Alger
F	3386	KASKADA	↓	Alger
M	3388	KACYK	↓	Krechting
M	3392	KAI	↓	Phenian
M	3393	KALOS	↓	Phenian
F	3394	KAO	↓	Phenian
F	3395	KATANGA	↓	Phenian
F	3434	ASA	↓	Habana
F	3458	WAAGE	03.06	Rostock
M	3462	DIETER	10.02	Dortmund
F	3482	HEDORA	01.21	München, Hellabrunn
F	3534	POTOCZNA	05.07	Niepolomice
M	3656	ANZERT	↓	Alger
F	3658	ANNA	↓	Alger
F	3778	SKAYA	06.25	Eriksberg
M	3786	BRODERICK	10.26	Chicago
M	3831	MUSHAT	12.09	Okskijj zapovednik
F	3835	PRAVDA	↓	Krechting
F	3903	COLYA	12.16	Toronto
M	3918	ZARATHUSTR	↓	Hohenstadt
F	3925	PODKÓWKA		02.01 – PUSZCZA BORECKA
M	3962	OSMAN	↓	Krechting
F	4003	ABARA	↓	Hohenstadt
F	4016	TESSINA	11.20	Weilburg
M	4165	GRANIT	01.08	Langnau
F	4177	WULFILA	10.30	Winterthur
M	4179	ZAR III	↓	Hohenstadt
F	4180	ZARTE	↓	Hohenstadt

↓ – Żubry zdjęte z ewidencji *Księgi Rodowodowej Żubrów*. Przyczyny skreślenia podano we Wstępie.

↓ – Indicates European bison removed from the records of the *European Bison Pedigree Book*. The reasons for such removals are given in the Introduction

Zmiany

1	2	3	4	5
F	4185	KNEGA	06.27	Eriksberg
M	4190	ZAMPALO	↓	Hohenstadt
M	4196	OSIP	↓	Krechting
M	4198	AVEL	07. ?	Prioksko-Terrasnyjj zapovednik
F	4225	KAROLINKA	↓	Krechting
F	4231	DULANCA	↓	Tunuis
M	4232	DUNOR	↓	Tunuis
F	4235	DURTE	↓	Krechting
F	4261	PROKNE	↓	Krechting
M	4290	LES	↓	Bogota
M	4295	ASAI	↓	Habana
F	4392	KARINA II	↓	Krechting
F	4403	PROSERPINA	↓	Krechting
M	4404	PROITOS	↓	Krechting
F	4493	LESKA	↓	Bogota
F	4524	ATANA		12.10 – Brasília
F	4525	ATGATURA	09.10	Belo Horizonte
M	4606	ESBADO		06.26 – Jerez
M	4619	ABS	↓	Hohenstadt
M	4631	POMOST		02.01 – PUSZCZA BORECKA
M	4632	POWAŁ II	↓	La Plata
F	4647	ZARCONA	↓	Hohenstadt
M	4650	ZAREWITSCH III	↓	Hohenstadt
M	4651	ZARATHUSTRA II	↓	Hohenstadt
F	4653	ZARITA	↓	Hohenstadt
F	4683	PRHA	↓	Krechting
F	4684	PROTEZ	↓	Krechting
M	4685	PRALES	↓	Krechting
M	4686	PRELAT	↓	Krechting
M	4691	WERTHER	↓	Krechting
F	4692	WELDA	↓	Krechting
F	4693	WENDA	↓	Krechting
M	4821	IZU	↓	Madrid, A.G.
M	4844	FILIUS	↓	Krechting
F	4866	OPATIA	↓	Hohenstadt
M	4879	ZAR V	↓	Hohenstadt
F	4882	ZAFRA	↓	Hohenstadt
M	4885	PIFFIKUS	↓	Hohenstadt
F	4886	PFÜTZE	↓	Hohenstadt
F	4888	NOPERA	03.13	Berlin, Zoo
F	4892	AVENTURA	06.18	Avesta
M	4900	PRIM	↓	Krechting
F	4902	PREA	↓	Krechting
M	4932	CVOK	02.13	Ostrava
F	4944	BERLET	03.06	Berlin, Zoo
F	4987	WEIDE	↓	Krechting
F	5019	NE...	↓	Tokyo, A.Ch.Co.
M	5031	SENTOR	05.19	San Diego W.A.P.
M	5066	ILEO	↓	Krechting
F	5069	POTENCJA	↓	La Plata
F	5070	POTRZEBNA	↓	La Plata
M	5143	ILOCK	↓	Krechting
F	5169	KNOTTESS	08.13	Eriksberg
M	5173	PROKOP	↓	Krechting

Changes

1	2	3	4	5
F	5174	RETIFEE	↓	Krechting
M	5253	ATIQUE	03.02	? . ? – São Paulo
F	5254	ATUA	03.23	Ribeirão Preto
M	5297	ILIS	↓	Krechting
F	5320	ZAUNKÖNIGIN II	↓	Hohenstadt
M	5325	ZAMPALO II	↓	Hohenstadt
M	5348	POMET	01.14	Białowieża
F	5378	PROVINCIE	↓	Krechting
M	5379	PREMIANT	↓	Krechting
M	5380	PRUSMYK	↓	Krechting
M	5443	MUKHTAR II		06.09 – Kooperativ „Priroda”
M	5454	BROMLEY	↓	Phenian
F	5455	BROOKE	↓	Phenian
F	5459	NE...	↓	Seoul
M	5460	NE...	↓	Seoul
F	5461	NE...	↓	Seoul
M	5514	POLESZAK	08.24	Amsterdam
M	5525	ARPAD	10.08	Amsterdam
M	5535	RECKE	↓	Krechting
M	5536	RENALDO	↓	Krechting
F	5712	ATALAIA	↓	São Paulo, J.B.S. Murad
F	5792	ZARITA III	↓	Hohenstadt
F	5799	BUANKA		11.18 – Sóstó-Gyógyfürdő
F	5808	PLINKA III	10.09	Pszczyna
F	5817	TINTARELLA		04.14 – Berlin, Zoo
F	5854	POLARKA	12.15	Białowieża
M	5858	ATATABA	↓	São Paulo, J.B.S. Murad
F	5859	ATOMBA	↓	São Paulo, J.B.S. Murad
M	5903	KYOSHO	↓	Yoshikawa
F	5905	BERGAMA	03.09	Berlin, Zoo
F	6058	DIRT 86/3	↓	Krechting
F	6087	ZARGE	↓	Hohenstadt
F	6090	ZARIA	↓	Hohenstadt
M	6091	ZAPPERLOT	↓	Hohenstadt
F	6095	PFRÜNDE	↓	Hohenstadt
M	6096	PERUNDE	↓	Bayreuth
F	6108	KYOSHUN	↓	Yoshikawa
F	6113	CHIBAKO	↓	Tokyo, K.B.A.T.Co.
M	6172	ATOBA	↓	São Paulo, J.B.S. Murad
M	6173	ATROZ		12.10 – Goiânia
M	6197	MUTVIL	11.03	Prioksko-Terrasnyj zapovednik
M	6304	WALFRIED	↓	Krechting
M	6310	WERNFRIED	01.23	Münster
M	6314	POSMAK		01.09 – Katowice
M	6314	POSMAK		01.09 – Katowice
M	6318	PLINTUS		06.26 – PUSZCZA BORECKA
M	6322	KNOPFLER	↓	Kristiansands
M	6324	RITTER	01.31	Köln
M	6329	LOGO		05.28 – Courant
F	6357	TIMA	↓	Krechting
F	6358	TIDA	↓	Krechting
F	6359	TIBABA	↓	Krechting
M	6360	TIGOR	↓	Krechting
M	6362	DANZO		04.10 – Springe

Zmiany

1	2	3	4	5
F	6366	DAKARTA	12.01	Damerower Werder
M	6377	KURO	? . ?	Kaiserslautern
M	6384	EROLT	04.06	Eulbach
M	6392	BEIFALL	03.11	Berlin, Zoo
F	6410	SPIELERIN	06.09	Eulbach
F	6414	EUGENIE	12.03	Chemnitz
M	6416	ENIL	06.03	Eriksberg
M	6421	DIRT 87/1	↓	Krechting
M	6423	DIRT 87/3	↓	Krechting
M	6433	KYOCHIKU	04.16	Kyoto
F	6434	STONIKA	↓	Kristiansands
M	6464	MESIR	12.08	Okstkijj zapovednik
F	6469	MUINSA		06.09 – Kooperativ „Priroda”
M	6559	IZIAH	02.26	Port Lympne
M	6585	ENFALD	06.03	Eriksberg
M	6587	ENDAST	06.27	Eriksberg
M	6588	POZNANIAK	07.17	Nowy Tomyśl
M	6626	PODPIS	01.28	Pszczyna
M	6627	PLIN		06.26 – PUSZCZA BORECKA
F	6638	JUNO	↓	Bayreuth
F	6641		↓	Bayreuth
F	6670	AVEDA		03.25 – Stockholm
M	6696	MUZHESTVENNYJ	↓	Phenian
M	6712	MUSARAB	11.03	Prioksko-Terrasnyjj zapovednik
F	6727	AT...		06.17 – Curitiba
F	6728	AT...		12.10 – Goiânia
M	6814	IZASID	03.03	Port Lympne
F	6820	LORISA	01.24	Whipsnade
M	6825	POEMAT II		02.01 – PUSZCZA BORECKA
F	6830	PLIRYNA		03.06 – Leszno
M	6833	PLIMUS		06.26 – PUSZCZA BORECKA
M	6837	ZAINER	↓	Bayreuth
M	6838	ZANU	↓	Bayreuth
M	6845	AVCLAS	02.14	Avesta
F	6852	FAMINE	↓	Bayreuth
M	6857	IZAJIM	02.26	Port Lympne
M	6865	TIFOSI	↓	Krechting
F	6866	TIFFANI		04.14 – Berlin, Zoo
F	6872	BEROLA	02.07	Berlin, Zoo
F	6880	FEGA		? . ? – Skollersta
M	6894	ENOL		? . ? – Skollersta
F	6899	ENTA		01.29 – Falun. ? . ? – Skollersta
F	6903	PFOTE	↓	Bayreuth
F	6904	PFARRE	↓	Bayreuth
F	6905	PFAUENFEDER	↓	Bayreuth
F	6925	DIRT 89/1	↓	Bayreuth
M	6936	FILLER	↓	Krechting
M	6943	KYOBAl	04.27	Kyoto
M	6962	LYMAX		02.12 – Postbaner Heng
M	6994	BÄZEL	10.27	Bernburg
M	6997	AT...		06.17 – Curitiba
M	7007	EGGERAT	11.18	Hardehausen
M	7012	EGURT	11.30	Hardehausen
F	7013	POLNICA	02.22	02.20 – Poznań

Changes

1	2	3	4	5
F	7014	POLAGIA		02.20 – Poznań. 03.02 – Cabarceno
M	7026	AR – 113		08.17 – 09.04 – Montpellier
M	7040	KNAS		05.21 – Avesta
M	7043	BERES	03.11	Berlin, Zoo
M	7049	XALLMON		06.04 – Kleve
M	7055	AVARCUS	03.27	Avesta
M	7056	AVERK	02.21	Avesta
F	7061	LOSINDA	05.23	Whipsnade
M	7065	DALLAS	11.17	Damerower Werder
M	7068	DALMATINER	12.01	Damerower Werder
F	7073	FE...		? . ? – Skollersta
M	7076	CONRAD		12.14 – 12.23 – Winnipeg
F	7081	ENTAR		01.29 – Falun
F	7084	BONANSA		03.19 – Falun
F	7085	JUTA	↓	Bayreuth
M	7090	DIRK	↓	Bayreuth
M	7105	FITE	03.14	03.12 – Liepe
F	7114	WINNI	↓	05.16 – Bayreuth
M	7120	SPRECHER		05.12 – Eulbach
F	7131	LYSA		08.12 – Landau
M	7139	MURDOKHIT	10.?	Prioksko-Terrasnyj zapovednik
M	7156	MUSARIK	06.?	Prioksko-Terrasnyj zapovednik
F	7162	WEERDA	↓	Bayreuth
M	7164	RISIKO		01.30 – 01.31 – Bern
F	7252	FLOTE	12.01	Farchau
F	7253	FLUNDER	12.01	Farchau
M	7257	EGGEFLOH	12.09	Hardehausen
F	7258	EGUNDE	11.23	Hardehausen
M	7262	XAMIR		08.13 – Landau
F	7263	XALINE	08.13	Karlsruhe
F	7264	XANDRA		10.21 – Landau
M	7265	AVJER	08.15	Avesta
F	7267	AVDESIA	09.20	Avesta
F	7268	AVRAGNVOR	08.16	Avesta
M	7275	EGGELORD	01.12	Hardehausen
M	7276	TEO VI	03.25	Weilburg
F	7277	TEA VIII	03.25	Weilburg
F	7278	TEA IX	03.25	Weilburg
F	7282	FEREYA		10.02 – Falun
F	7283	FE...		10.02 – Falun
M	7285	DUROK II	09.10	Duisburg
M	7293	POMPEJUSZ		02.20 – Poznań. 03.02 – Cabarceno
F	7295	PODNIETA		02.20 – Poznań. 03.02 – Cabarceno
F	7301	FILA		03.12 – Liepe
F	7302	AR – 114		08.17 – 09.04 – Montpellier
F	7303	AR – 115		08.17 – 09.04 – Montpellier
F	7306	AR – 118		11.13 – Han-sur-Lesse
F	7311	KAROLA		01.30 – 01.31 – Poznań. 03.02 – Cabarceno
F	7312	KASSIS		01.30 – 01.31 – Poznań. 01.31 – Cabarceno
F	7313	KAROSA		01.30 – 01.31 – Poznań. 03.02 – Cabarceno
M	7317	ESPITA	06.04	Barcelona
F	7319	KUSA	? . ?	Kaiserslautern
F	7320	KUTA	? . ?	Kaiserslautern
M	7328	WIWIBU		11.07 – Rendsburg
F	7330	POWIASTKA	07.11	03.26 – 03.27 – Katowice

Zmiany

1	2	3	4	5
M	7336	SPRINGBOCK	04.11	Springe
F	7338	SPREELIEBE	02.27	Springe
M	7350	TIRANNUS	↓	04.09 – Bayreuth
F	7351	TINI	↓	04.09 – Bayreuth
F	7352	TIGALA	↓	04.09 – Bayreuth
M	7353	TIRPITZ	↓	04.09 – Bayreuth
F	7356	TIRA	↓	04.09 – Bayreuth
F	7357	TILGA	↓	04.09 – Bayreuth
M	7359	DANJUK		09.17 – Münster
F	7360	DAKINA	02.18	Damerower Werder
M	7364	EGFRIED	11.18	Hardehausen
F	7365	LYRIA		07.20 – Landau
M	7405	MUREIN	? . ?	Kiev
F	7413	MUKARKA		? . ? – Simferopol
M	7418	STOSOPUCK		03.25 – Falun
M	7419	STOSTILL		03.25 – Falun
F	7423	WEDIS	↓	Bayreuth
M	7424	WERNO	↓	05.07 – Bayreuth
F	7425	WERNA	↓	Bayreuth
F	7431	BÄRE	01.15	Bernburg
F	7436	AT...	12.26	São Paulo
M	7437	FAA	04.23	Hanau
F	7441	MURAVKA III	03.04	Kaliningrad
M	7438	FADO	12.21	Hanau
F	7501	KANO		02.18 – Białowieża. 04.05–04.08 – Margeride
F	7502	KARESA		02.18 – Białowieża. 04.05–04.08 – Margeride
F	7503	KAROTTE		02.18 – Białowieża. 04.05–04.08 – Margeride
F	7504	KAMELIA		02.18 – Białowieża. 04.05–04.08 – Margeride
F	7505	KAVERNE		02.18 – Białowieża. 04.05–04.08 – Margeride
F	7506	KANDIDA		02.18 – Białowieża. 04.05–04.08 – Margeride
F	7507	KANNELLE		02.18 – Białowieża. 04.05–04.08 – Margeride
F	7508	KAMPANILE		02.18 – Białowieża. 04.05–04.08 – Margeride
F	7509	KASANDRA		02.18 – Białowieża. 04.05–04.08 – Margeride
F	7510	KARPATKA		02.18 – Białowieża. 04.05–04.08 – Margeride
F	7511	KANVA	06.26	02.18 – Białowieża. 04.05–04.08 – Margeride
M	7512	KAMIL		02.18 – Białowieża. 04.05–04.08 – Margeride
M	7513	KADM		02.18 – Białowieża. 04.05–04.08 – Margeride
M	7514	KABERNET		02.18 – Białowieża. 04.05–04.08 – Margeride
F	7535	BORELIA		12.02 – Falun
F	7536	BORÅSA		12.02 – Falun
M	7540	ORPHEUS	↓	Bayreuth
M	7552	POEL		10 . ? – PUSZCZA BIAŁOWIESKA
F	7569	AR-124		11.13 – Han-sur-Lesse
F	7576	XA.56		10.12 – Landau
M	7579	KNYST		12.02 – Falun
F	7625	LIANE		12.10 – Chemnitz
M	7630	LIMBER		12.13 – Wolf
M	7635	KRONZEUGE		12.07 – Kirchberg
F	7636	KREOLE		10.28 – Duisburg
F	7637	KRINOLINE		10.28 – Duisburg
F	7638	KRAMBAMBULI		11.17 – Weißewarte
M	7660	MUNSTUK		? . ? – Simferopol
F	7679	GÖRIKA	↓	Bayreuth
F	7680	GÖRDA	↓	Bayreuth

Spis wszystkich żyjących żubrów na dzień 31 grudnia 1992

List of all living European bison on 31 December 1992

Płeć Sex	Nr No	Nazwa Name	Rok ur. Born	Ojciec Father	Matka Mother	Hodowca Breeder
1	2	3	4	5	6	7
AUSTRIA						
Altenfelden. Wildpark O.ö. Altenfelden						
F	2472	INKA	1970	1346 Konrad	1579 Pucula	Innsbruck
M	3991	DUBALD	1977	2505 Diedrich	2630 Dublette II	Duisburg
F	4720	AFRA	1980	3991 Dubald	2472 Inka	Altenfelden
*Freinberg. Wildpark Freinberg						
M	5250	SA...	1982	4211 Inzo	3082 Urtica	Salzburg
F	5468	SA...	1983	4211 Inzo	3082 Urtica	Salzburg
M	5710	SA...	1984	4211 Inzo	4489 Salza II	Salzburg
Gänserndorf. Safari Park						
F	4284	GÄ 1	1978	3245 Noel	3244 Noma	Gänserndorf
M	5601	PROSPEKT	1984	2488 Sinec	2614 Proza	Praha
M	7430	GÄ 2	1991	5601 Prospekt	4284 Gä 1	Gänserndorf
*Grünau/Almtal. Cumberland Wildpark Grünau						
M	4240	NORGE	1978	1683 Puros	1692 Pupera	Nürnberg
F	4852	ABIES	1981	2359 Rubin	2138 Avosta	Bayerischer Wald
M	6062	INGOLF	1986	5196 Ingram	5198 Afra	Innsbruck
F	6114		1986	4240 Norge	3216 Abatha	Grünau/Almtal
M	6722	INDRI	1988	5196 Ingram	5198 Afra	Innsbruck
F	6991	INAMA	1989	5196 Ingram	5326 Luma	Innsbruck
Innsbruck. Alpenzoo						
M	5196	INGRAM	1982	4217 Dirk	3268 Blida	Innsbruck
F	5326	LUMA	1983	4165 Granit	2557 Bagatelle	Langnau
F	6990	INDIGA	1989	5196 Ingram	5198 Afra	Innsbruck
F	7589	INNA	1992	5196 Ingram	5326 Luma	Innsbruck
*Miesenbach. Gutsverwaltung Miesenbach, Bugelnig						
F	2602	SCHOTTIN	1971	1531 Frankfurt	1998 Zofka	Wien, Schönbrunn
F	3082	URTICA	1973	1801 Urs	2146 Babette	Bern
M	4211	INZO	1978	3176 Bertil	3177 Berenike	Innsbruck
F	4489	SALZA II	1979	1948 Lesan II	3082 Urtica	Salzburg
F	7161	INIS	1990	5196 Ingram	5326 Luma	Innsbruck
*Ramingstein. Josef Holzer						
F	3177	BERENIKE	1974	2325 Beowulf	2193 Bellis	Berlin, Zoo
F	5600	PROLUKA	1984	2488 Sinec	3837 Promyka	Praha
M	5812	PROSEK	1985	2488 Sinec	3836 Prerie	Praha
M	6111	PRAZDROJ	1986	2488 Sinec	2614 Proza	Praha
M	6179	SA...	1986	4211 Inzo	3082 Urtica	Salzburg
M	6473	PRINC	1987	2488 Sinec	3837 Promyka	Praha
M	6474	PRCEK	1987	2488 Sinec	3836 Prerie	Praha
F	6482	SA...	1987	4211 Inzo	4489 Salza II	Salzburg
M	6650	HEDOS	1988	2647 Norbert	2646 Nora	München, Hellabrunn
M	6651	HERMANN	1988	2647 Norbert	3977 Pleskara	München, Hellabrunn
F	6652	HEIDI	1988	2647 Norbert	3887 Kalla	München, Hellabrunn
F	6653	HELLA	1988	2647 Norbert	4646 Hellona	München, Hellabrunn
M	6664	PREDEAL	1988	2488 Sinec	3837 Promyka	Praha
F	6666	SIDONIE	1988	4131 Kasprowy II	3196 Sitnanka	Topol'čianky

Spis wszystkich żyjących żubrów na dzień 31 grudnia 1992

1	2	3	4	5	6	7
M	6685 SA...		1988	4211 Inzo	3082 Urtica	Salzburg
M	6723 INO		1988	5196 Ingram	5326 Luma	Innsbruck
*Thal-Assling. Wildpark Assling Ges.m.b.H.						
F	6404 INDASSA		1987	5196 Ingram	5326 Luma	Innsbruck
M	6632 WUMOR		1988	3083 Lukas	3947 Lucie	Winterthur
BELARUS						
Berezinskij zapovednik.						
M	5416 MOBIL'		1983	3109 Mozar	3107 Moskarka	Berezinskij zapovednik
Grodno. Zoopark						
M	6461 MUSKAT IV		1987	4981 Mutijjt	4799 Muza II	Riga
BELGIUM						
*Antwerp. Societe Royale de Zoologie d'Anvers						
M	3352 ANBART		1974	1434 Anolo	1943 Antonia	Antwerp
F	3806 GRIECHE		1976	2366 Henrik	2751 Kamila	Han-sur-Lesse
F	4769 ANJA		1980	1434 Anolo	2758 Anza	Antwerp
F	5180 AN...		1982	3657 Anatole	1822 Ansilva	Antwerp
F	5391 AN...		1983	3657 Anatole	2758 Anza	Antwerp
F	5577 AN...		1984	3657 Anatole	1822 Ansilva	Antwerp
F	6072 AN...		1986	Bison bonasus	4769 Anja	Antwerp
M	6893 GRAVIER		1989	4327 Gries	2953 Gribiche	Han-sur-Lesse
Han-sur-Lesse. Grottes de Han-sur-Lesse et de Rochefort S.A.						
F	6401 AN...		1987	Bison bonasus	Bison bonasus	Antwerp
M	6645 TEODOR		1988	3251 Faulpelz	4016 Tessina	Weilburg
F	7306 AR118		1991	5514 Poleszak	Bison bonasus	Amsterdam
F	7569 AR124		1992	5514 Poleszak	Bison bonasus	Amsterdam
*La Reid. Parc a Gibiers de La Reid						
M	6218 GRABUGE		1986	4327 Gries	2953 Gribiche	Han-sur-Lesse
*Zwartberg Genk. Limburgse Zoo Zwartberg						
F	3464 DURA		1975	2505 Diedrich	2506 Dulca	Duisburg
F	3693 DURAYA		1976	2505 Diedrich	2218 Dunja	Duisburg
M	3697 DUKE		1976	2505 Diedrich	2354 Duranda	Duisburg
F	4478 DURIA		1979	2505 Diedrich	1413 Dulcinea	Duisburg
F	4483 DURI		1979	2505 Diedrich	2355 Dulla	Duisburg
F	4834 ZG 1		1981	3697 Duke	3464 Dura	Zwartberg Genk
F	4872 DULANA		1981	2505 Diedrich	2355 Dulla	Duisburg
M	4873 DULKO		1981	2505 Diedrich	2632 Durabella	Duisburg
M	4874 DUSTIN		1981	2505 Diedrich	2506 Dulca	Duisburg
M	4875 DUKKER		1981	2505 Diedrich	2218 Dunja	Duisburg
F	4876 DUKELTA		1981	2505 Diedrich	2630 Dublette II	Duisburg
F	4877 DURANTE		1981	2505 Diedrich	2354 Duranda	Duisburg
F	5054 ZG 2		1982	3697 Duke	3693 Duraya	Zwartberg Genk
M	5065 ZG 3		1982	3697 Duke	3464 Dura	Zwartberg Genk
F	5090 DURPA		1982	2505 Diedrich	1413 Dulcinea	Duisburg
F	5092 DUKALLA		1982	2505 Diedrich	2355 Dulla	Duisburg
F	5093 DUMME		1982	2505 Diedrich	2065 Inge	Duisburg
M	5094 DUNKEL		1982	2505 Diedrich	2354 Duranda	Duisburg
M	5095 DULANY		1982	2505 Diedrich	2632 Durabella	Duisburg
M	5471 DU...		1983	2505 Diedrich	2630 Dublette II	Duisburg

List of all living European bison on 31 December 1992

1	2	3	4	5	6	7
BRAZIL						
Araçatuba. Zoológico de Araçatuba						
M	6174	ATACATU	1986	2671	Poprad	5251 Atituba São Paulo
Belo Horizonte. Zoo Belo Horizonte						
M	4804	ATINGUA	1980	2671	Poprad	2670 Pollena São Paulo
F	7669	IRMANA	1992	4804	Atingua	4525 Atgatura Belo Horizonte
Brasília. Jardim Zoológico de Brasília						
F	4524	ATANA	1979	2671	Poprad	3433 Atiati São Paulo
F	5251	ATITUBA	1982	2671	Poprad	3433 Atiati São Paulo
M	5252	ATUAÇARA	1982	2671	Poprad	4525 Atgatura São Paulo
Curitiba. Zoo Curitiba						
F	6727	AT...	1988	5713	Atila	4524 Atana São Paulo
M	6997	AT...	1989	5713	Atila	3433 Atiati São Paulo
Goiânia. Zoo Goiânia						
M	6173	ATROZ	1986	5714	Atule	4921 Atyba São Paulo
F	6728	AT...	1988	5713	Atila	3433 Atiati São Paulo
Porto Alegre. Pampa Safari						
M	5472	ATINA	1983	2671	Poprad	4525 Atgatura São Paulo
M	6399	ATOROBA	1987	5713	Atila	3433 Atiati São Paulo
São Paulo. Fundação Parque Zoológico de São Paulo						
F	3433	ATIATI	1975	2210	Tiberius	2672 Ponagla São Paulo
M	5713	ATILA	1984	2671	Poprad	3433 Atiati São Paulo
M	6400	ATICOBA	1987	2671	Poprad	4524 Atana São Paulo
F	7170	AT...	1990	5713	Atila	3433 Atiati São Paulo
F	7435	AT...	1991	5713	Atila	3433 Atiati São Paulo
M	7634	AT...	1992	5713	Atila	3433 Atiati São Paulo
CANADA						
*Earlton. Northern Frontier Zoo						
M	5532	COMMANDER	1984	Bison	bonasus	4174 Contessa Toronto
F	6654	ASHA	1988	2974	Tibold	4296 Aspik Winnipeg
M	6948	ASMUND	1989	2974	Tibold	4721 Astelle Winnipeg
*Edmonton. Alberta Game Farm						
M	2743	AL...	1971	1441	Brandy	1897 Brac Edmonton
F	2783	FEDRA II	1972	1953	Fenris	1832 Feodora Helsinki
F	2789	TIGRA	1972	Bison	bonasus	1777 Time Berlin, Tierpark
M	2972	TIZIAN	1973	2124	Pucyk	1258 Dusche Berlin, Tierpark
F	2975	TIMALIE	1973	2124	Pucyk	1330 Duala Berlin, Tierpark
F	3660	AL...	1976	2143	Al...	2783 Fedra II Edmonton
M	3985	AL...	1977	2743	Al...	2789 Tigra Edmonton
F	3986	AL...	1977	2743	Al...	2789 Tigra Edmonton
*Miami. Bill Lenton						
M	5233	ASCOT	1982	2974	Tibold	2771 Aster Winnipeg
F	5907	ASLAND	1985	2974	Tibold	4721 Astelle Winnipeg
M	6131	ASMODEUS	1986	2974	Tibold	4296 Aspik Winnipeg
M	6132	ASGARD	1986	2974	Tibold	4721 Astelle Winnipeg

Spis wszystkich żyjących żubrów na dzień 31 grudnia 1992

1	2	3	4	5	6	7
*Ridgetown. Buffalo Head Ranch						
M	6900	COREY	1989	3079	Barbarossa	3903 Colya Toronto
Toronto. Metropolitan Toronto Zoo						
F	2832	SPURMA	1972	1638	Spund	1761 Spurre Springe
F	3189	ASPEN	1974	1896	Bric	2012 Brenda Winnipeg
F	4174	CONTESSA	1978	3079	Barbarossa	2832 Spurma Toronto
F	4175	COLOGNE	1978	3079	Barbarossa	3189 Aspen Toronto
F	6301	COLETTE	1987	3188	Asper	3903 Colya Toronto
F	6901	CONNIE	1989	3079	Barbarossa	4174 Contessa Toronto
F	6902	COBEY	1989	3079	Barbarossa	4175 Cologne Toronto
*Toronto, M.B.F.. Moravia Breeding Farms						
M	5933	COLONEL	1985	3079	Barbarossa	4175 Cologne Toronto
M	5934	COMMANDER	1985	3079	Barbarossa	3903 Colya Toronto
M	6046	COUNT	1986	3188	Asper	4175 Cologne Toronto
Winnipeg. Assiniboine Park Zoo						
F	4296	ASPIC	1978	2974	Tibold	2012 Brenda Winnipeg
F	4721	ASTELLE	1980	2974	Tibold	2771 Aster Winnipeg
M	7076	CONRAD	1990	3079	Barbarossa	3903 Colya Toronto
F	7321	ASMA	1991	2974	Tibold	4296 Aspic Winnipeg
CZECH REPUBLIC						
Chomutov. Lesopark Chomutov						
M	3197	SIČÁK	1974	2488	Sinec	2489 Sinhala Topolčianky
F	6110	CVORA	1986	3197	Sičák	2964 Silica Chomutov
F	6432	CVARLA	1987	3197	Sičák	2964 Silica Chomutov
F	7681	CVINDRA	1992	3197	Sičák	6432 Cvarla Chomutov
*Hodonin. Zoopark						
F	3437	LEONA	1975	1432	Lešan	2197 Lesana II Lešná
M	3439	OMUK	1975	2333	Simonides	1122 Silva Olomouc
*Košice. Zoológicka záhrada Košice						
M	7027	OSTAP	1990	4932	Cvok	2958 Lena Ostrava
Praha. Zoológicka záhrada						
F	3836	PRERIE	1976	2488	Sinec	2260 Purchawka II Praha
F	3837	PROMYKA	1976	2488	Sinec	1451 Pulena Praha
M	5705	SIDERITIS	1984	4131	Kasprowy II	2334 Sibila Topolčianky
F	6665	SILICIA	1988	4131	Kasprowy II	2489 Sinhala Topolčianky
F	7396	PRESKA	1991	5705	Sideritis	3836 Prerie Praha
M	7397	PREZIDENT	1991	5705	Sideritis	3837 Promyka Praha
F	7621	PROXIMA	1992	5705	Sideritis	6665 Silica Praha
F	7622	PRISCILA	1992	5705	Sideritis	3837 Promyka Praha
ESTONIA						
*Tallin. Zoopark						
F	3446	TITRETTA	1975	2124	Pucyk	1651 Tina Berlin, Tierpark
F	4558	MUSHETA	1979	2729	Moran	2911 Mushhirka Prioksko-Terrasnyj zap.
F	5658	MURELLA	1984	3349	Muran	4558 Musheta Prioksko-Terrasnyj zap.
M	6458	MUSHKETER II	1987	3826	Muksun	3446 Titretta Tallin
F	6460	MULLA	1987	3826	Muksun	4558 Musheta Tallin
M	7149	MUKK	1990	3826	Muksun	5658 Murella Tallin

List of all living European bison on 31 December 1992

1	2	3	4	5	6	7
FINLAND						
Ähtäri. Ähtäri Zoo						
M	7580	KNASSE	1992	5401	Stoke	3780 Stosja Kolmården
Helsinki. Helsinki Zoo						
F	5083	FELA	1982	3670	Felda	3203 Felida Helsinki
F	5873	FETISH	1985	3670	Felda	3203 Felida Helsinki
F	6879	FERONA	1989	3670	Felda	5873 Fetish Helsinki
M	6912	STOPOLSKY	1989	3975	Popek	2695 Avi Stockholm
F	7543	FETINA	1992	6912	Stopolsky	6879 Ferona Helsinki
F	7544	FENNA	1992	6912	Stopolsky	5083 Fela Helsinki
F	7545	FESTA	1992	6912	Stopolsky	6476 Fergie Helsinki
FRANCE						
Boutissaint. Parc des Naturel Saint-Hubert de Boutissaint						
F	4417	TRAMONTANE	1979	2943	Kali	3375 Karavelle Boutissaint
F	5732	TRAVIATA	1984	3671	Triomphe	4417 Tramontane Boutissaint
*Cezallier. Parc du Cezallier						
M	5162	GROOM	1982	2356	Durjak	2953 Gribiche Han-sur-Lesse
F	5578	GRIBELLE	1984	2356	Durjak	2953 Gribiche Han-sur-Lesse
Courant. Bonizoo S.A.R.L.						
M	6329	LOGO	1987	3264	Lovelace	5075 Lomara Whipsnade
Gajoubert. De la Salle						
M	6221	VERTUEUX	1986	5302		3673 Patricia Gramat
F	6340	LUMA	1987	4165	Granit	3948 Lucette Langnau
F	6341	LURA	1987	4165	Granit	5138 Luba Langnau
M	6484	URIOS	1987	4677	Frieder	2702 Ursula Bern
F	6485	URIA	1987	4677	Frieder	5400 Uraea Bern
Gramat. Parc Animalier de Gramat						
F	5165	VERONIQUE	1982	2342	Paladin	3673 Patricia Gramat
M	5390	AN...	1983	3657	Anatole	1822 Ansilva Antwerp
F	7675	VE...	1992	5390	An...	5165 Veronique Gramat
Le Breil-sur-Merize. Centre Rural d'Entraide Professionnelle						
M	5161	PERICLES	1982	3373	Kavior	3372 Karmaniola Le Breil-sur-Merize
F	5878	CILETTE	1985	3557	Urahn	4420 Ciboulette Villiers-en-Bois
*Loulain. Import, export animals, A. Boniteau						
F	5954	GRISONNE	1985	4327	Gries	2953 Gribiche Han-sur-Lesse
Maizieres-les-Vic. Parc de vision de Sainte Croix						
F	4227	LUCRETIA	1978	2278	Bariton	2556 Bambi Langnau
M	4679	LUZIUS	1980	2278	Bariton	2556 Bambi Langnau
F	4680	LUNA	1980	2278	Bariton	2557 Bagatelle Langnau
Margeride. Syndicat Mixte des Monts de la Margeride						
M	5856	POSTUM	1985	4748	Podskarbi	1984 Pociagla Białowieża
F	6602	POŁÓWKA	1988	4750	Podlasiak	5155 Polenta Białowieża
F	6956	POMSTA II	1989	4746	Podkomorzy	5853 Pogoria II Białowieża
F	7123	POLINA II	1990	3967	Polor	5349 Pomara Białowieża
M	7124	POSTER	1990	5348	Pomet	5155 Polenta Białowieża
M	7125	POPIS	1990	4750	Podlasiak	5855 Polopiryna Białowieża
F	7128	POŁOWICA	1990	3967	Polor	3042 Pomarańcza Białowieża

Spis wszystkich żyjących żubrów na dzień 31 grudnia 1992

1	2	3	4	5	6	7		
F	7129	POLERKA	1990	5348	Pomet	5854	Polarka	Białowieża
M	7130	POKOT	1990	5348	Pomet	5853	Pogoria II	Białowieża
F	7501	KANO	1989	Bison bonasus	Bison bonasus	Bison bonasus	Bison bonasus	PUSZCZA BIAŁOWIESKA
F	7502	KARESA	1989	Bison bonasus	Bison bonasus	Bison bonasus	Bison bonasus	PUSZCZA BIAŁOWIESKA
F	7503	KAROTTE	1990	Bison bonasus	Bison bonasus	Bison bonasus	Bison bonasus	PUSZCZA BIAŁOWIESKA
F	7504	KAMELIA	1990	Bison bonasus	Bison bonasus	Bison bonasus	Bison bonasus	PUSZCZA BIAŁOWIESKA
F	7505	KAVERNE	1991	Bison bonasus	Bison bonasus	Bison bonasus	Bison bonasus	PUSZCZA BIAŁOWIESKA
F	7506	KANDIDA	1991	Bison bonasus	Bison bonasus	Bison bonasus	Bison bonasus	PUSZCZA BIAŁOWIESKA
F	7507	KANNELLE	1991	Bison bonasus	Bison bonasus	Bison bonasus	Bison bonasus	PUSZCZA BIAŁOWIESKA
F	7508	KAMPANILE	1991	Bison bonasus	Bison bonasus	Bison bonasus	Bison bonasus	PUSZCZA BIAŁOWIESKA
F	7509	KASANDRA	1991	Bison bonasus	Bison bonasus	Bison bonasus	Bison bonasus	PUSZCZA BIAŁOWIESKA
F	7510	KARPATKA	1991	Bison bonasus	Bison bonasus	Bison bonasus	Bison bonasus	PUSZCZA BIAŁOWIESKA
M	7512	KAMIL	1991	Bison bonasus	Bison bonasus	Bison bonasus	Bison bonasus	PUSZCZA BIAŁOWIESKA
M	7513	KADM	1991	Bison bonasus	Bison bonasus	Bison bonasus	Bison bonasus	PUSZCZA BIAŁOWIESKA
M	7514	KABERNET	1991	Bison bonasus	Bison bonasus	Bison bonasus	Bison bonasus	PUSZCZA BIAŁOWIESKA
*Marvejols. Parc du Gevaudan								
M	2622	TIMEX	1971	Bison bonasus	Bison bonasus	1777	Time	Berlin, Tierpark
F	2790	TILMA	1972	2124	Pucyk	1258	Dusche	Berlin, Tierpark
M	5168	FUNAMBULE	1982	2622	Timex	2790	Tilma	Marvejols
Montpellier. Parc Henri de Lunaret								
F	2970	OCEANIDES	1973	2209	Partisan	1532	Ardilla	Montpellier
M	7026	AR - 113	1990	5514	Poleszak	Bison bonasus	Bison bonasus	Amsterdam
F	7302	AR - 114	1991	5514	Poleszak	Bison bonasus	Bison bonasus	Amsterdam
F	7303	AR - 115	1991	5514	Poleszak	Bison bonasus	Bison bonasus	Amsterdam
*Mouzon. Parc de Vision de Bel-Val								
M	3378	KANKAN	1973	Bison bonasus	Bison bonasus	Bison bonasus	Bison bonasus	PUSZCZA BIAŁOWIESKA
M	4126	KALMAR	1976	Bison bonasus	Bison bonasus	Bison bonasus	Bison bonasus	PUSZCZA BIAŁOWIESKA
F	4128	KARTOTEKA	1976	Bison bonasus	Bison bonasus	Bison bonasus	Bison bonasus	PUSZCZA BIAŁOWIESKA
F	4505	POWODNA	1979	4131	Kasprowy II	1862	Powolna	Białowieża
F	4735	PIMELLA	1980	4126	Kalmar	4128	Kartoteka	Perissac
F	4823	PISOLARA	1980	Bison bonasus	Bison bonasus	Bison bonasus	Bison bonasus	Perissac
M	4903	PIRATE	1981	4126	Kalmar	4128	Kartoteka	Perissac
F	5668	SONATE	1984	3378	Kankan	4822	Pisofa	Mouzon
M	5778	PIANKHI	1985	4126	Kalmar	4505	Powodna	Perissac
F	5779	SOMPTUEUSE	1985	4126	Kalmar	4735	Pimella	Mouzon
F	6402	SOMKIE	1987	4126	Kalmar	4735	Pimella	Mouzon
M	6403	SOMAK	1987	3378	Kankan	4823	Pisolara	Mouzon
M	6573	SONDEUR	1988	4903	Pirate	4505	Powodna	Mouzon
*Raillencourt Ste-Olle. Transport Surus								
M	6217	POKLASK	1986	4738	Pozorny	4926	Plakietka	Warszawa
M	6676	KARBON	1988	4756	Kalus	3890	Kanasta	Łódź
M	6694	PO...	1988	4132	Kapiszon	5149	Powabna II	Bydgoszcz
Thoiry. Le Parc Zoologique et de Loisirs de Thoiry								
F	3445	CH...	1975	2509	Rufus	1879	Pureka	Thoiry
Villiers-en-Bois. Zoorama Foret de Chize								
F	4420	CIBOULETTE	1979	3557	Urahn	3321	Urbana	Villiers-en-Bois
F	4620	CIGALE	1980	3557	Urahn	3321	Urbana	Villiers-en-Bois
M	5721	PERNICIEUX	1984	3373	Kavior	3372	Karmaniola	Le Breil-sur-Merize
F	6052	CIME	1986	3557	Urahn	3321	Urbana	Villiersen-Bois
F	6405	CITARE	1987	3557	Urahn	4420	Ciboulette	Villiersen-Bois

List of all living European bison on 31 December 1992

1	2	3	4	5	6	7	
M	6931	CIToyEN	1989	5721	Pernicieux	4620 Cigale	Villiersen-Bois
M	7290	CITADIN	1991	5721	Pernicieux	4420 Ciboulette	Villiersen-Bois
GEORGIA							
Tbilisi. Zoo Tbilisi							
M	6210	MUAR II	1986	4559	Mukmuk	3993 Dunda	Nikolaev
F	6977	MULITA	1989	3832	Muzon	3108 Mustanka	St. Petersburg
GERMAN FEDERAL REPUBLIC							
*Aschersleben. Heimattiergarten Aschersleben							
M	3678	LAUCH	1976	1530	Limes	2612 Lesanka	Cottbus
F	4939	DARGONA	1981	1868	Puginał II	2123 Pustonka	Damerower Werder
Bad Marienberg. Stadt Bad Marienberg							
F	5463	SW...	1983	4486	Jonathan	3911 Nobia	Schulte-Wrede
M	5709	RIGOLETTO	1984	2245	Blaak	4218 Rita	Köln
F	6500		1987		Bison bonasus	3911 Nobia	Bad Marienberg
Bayerischer Wald. Nationalparkverwaltung Bayerischer Wald							
F	4173	PFEIFE	1978	2129	Puklon	2261 Pustra	Pforzheim
M	5840	ABIR	1985	2359	Rubin	4173 Pfeife	Bayerischer Wald
F	6134	SPRINGE III	1986	5041	Kapral	4745 Pozytywka II	Springe
F	6813	ABERTA	1989	5840	Abir	4173 Pfeife	Bayerischer Wald
F	6816	ABESI	1989		Bison bonasus	6134 Springe III	Bayerischer Wald
M	7292	ABRISS	1991	5840	Abir	4173 Pfeife	Bayerischer Wald
M	7527	ABAK	1992	5840	Abir	6813 Aberta	Bayerischer Wald
F	7528	ABTHEA	1992	5840	Abir	6816 Abesi	Bayerischer Wald
Berlin, Tierpark. Tierpark Berlin							
F	4036	TISCA	1977	2124	Pucyk	1258 Dusche	Berlin, Tierpark
F	4935	TITI	1981	2124	Pucyk	3209 Tilagara	Berlin, Tierpark
F	5132	TIBIA II	1982	2124	Pucyk	4037 Tissy	Berlin, Tierpark
M	5135	DANDIN	1982	1868	Puginał II	2123 Pustonka	Damerower Werder
F	5335	DARELLA	1983	3214	Dario	3681 Dajana	Damerower Werder
F	5587	TILMA II	1984	4577	Danek	4935 Titi	Berlin, Tierpark
F	5818	TIRANA	1985	4577	Danek	4037 Tissy	Berlin, Tierpark
Berlin, Zoo. Zoologischer Garten Berlin							
F	5817	TINTARELLA	1985	4577	Danek	4036 Tisca	Berlin, Tierpark
F	6866	TIFFANI	1989	5135	Dandin	4037 Tissy	Berlin, Tierpark
Bernburg. Tiergarten Bernburg							
F	3438	LEDKA	1975	1432	Lešan	2073 Lesana	Lešná
M	5179	BÄR	1982	3210	Timotheus	3438 Ledka	Bernburg
F	5387	BÄLLE	1983	3210	Timotheus	3438 Ledka	Bernburg
M	6724	BÄWILLI	1988	5179	Bär	3438 Ledka	Bernburg
Bielefeld. Tierpark Olderdissen							
F	5002	JOHANNE	1981	3686	Abus	2511 Egide	Bielefeld
Brüggen. Natur und Tierpark Brüggen							
F	3913	PFALZ	1977	2129	Puklon	2261 Pustra	Pforzheim
F	3914	PFLAUME	1977	2129	Puklon	1695 Puniata	Pforzheim
M	3926	RICKY	1977	2245	Blaak	2668 Pokrasa	Köln

Spis wszystkich żyjących żubrów na dzień 31 grudnia 1992

1	2	3	4	5	6	7
*Buchel. Wildpark Buchel						
F	6419	HILARY	1987	5355	Spiritus	4681 Hiltrud Hannover
F	6420	HILSE	1987	5355	Spiritus	5166 Hilde Hannover
*Büchenbronn. Günter Sommer						
M	7030	PFUHL	1990	3493	Pfropf	5286 Pfanne Pforzheim
*Calmbach. W. Moser						
M	7348	PFUSCH	1991	3493	Pfropf	4172 Pfingstrose Pforzheim
M	7349	PFRAMPF	1991	3493	Pfropf	3494 Pfinz Pforzheim
Chemnitz. Wildgatter Oberrabenstein						
F	5612	ORSINA	1984	4993	Licus	2798 Zuarina Chemnitz
M	5849	EUROPA	1985	5158	Wasto	5157 Waschma Chemnitz, T.
F	7625	LIANE	1992	4835	Laumo	5537 Lisa Leipzig
Chemnitz, T. Tierpark Chemnitz						
F	5157	WASCHMA	1982	2792	Dathe	2504 Waschka Rostock
M	5158	WASTO	1982	2792	Dathe	3458 Waage Rostock
F	5381	REBE	1983	3388	Kacyk	4013 Resi Halle/Saale
F	5886	FILOU	1985	3676	Tinnef	3674 Timuretta Eberswalde-Finow
M	7101	EU...	1990	5158	Wasto	5157 Waschma Chemnitz, T.
F	7280	EULE	1991	5158	Wasto	5157 Waschma Chemnitz, T.
M	7281	EUMEL	1991	5158	Wasto	5381 Rebe Chemnitz, T.
M	7673	EUGEN	1992	5158	Wasto	5157 Waschma Chemnitz, T.
*Circus Kaiser. Circus Kaiser Manege Tierschau						
M	6597	ZAGAN	1988	4395	Zander	5319 Zarah II Sababurg
M	6598	ZADEK	1988	4395	Zander	2613 Prima Sababurg
*Colmberg. Wildpark Schloss Colmberg						
M	3688	JOSEF	1976	1335	Egon	2511 Egide Bielefeld
F	3725	PFORTE	1976	2129	Puklon	1695 Puniata Pforzheim
M	3919	ZAR II	1977	2394	Pus II	2962 Primule Sababurg
F	3950	JOVITA	1977	1335	Egon	2511 Egide Bielefeld
Cottbus. Tierpark Cottbus						
F	2351	LAUSITZ	1969	1530	Limes	1836 Tideka Cottbus
F	2612	LESANKA	1971	1147	Puchar II	1033 Pudźka Leśna
M	4298	LAUCK	1978	1530	Limes	3156 Kalisia Cottbus
F	6312	LAURA	1987	4298	Lauck	3212 Lausche Cottbus
M	6607	LAUSCHER	1988	4298	Lauck	3212 Lausche Cottbus
F	7633	LADY	1992	4298	Lauck	6312 Laura Cottbus
Damerower Werder. Wisentreservat						
F	3452	DARLING	1975	1868	Puginał II	2497 Danne Damerower Werder
F	3680	DANUTA	1976	1868	Puginał II	2123 Pustonka Damerower Werder
F	3681	DAJANA	1976	1868	Puginał II	2498 Daniela Damerower Werder
F	4038	DAFFINE	1977	1868	Puginał II	2123 Pustonka Damerower Werder
F	4576	DAHNSKA	1979	1868	Puginał II	2123 Pustonka Damerower Werder
F	5137	DARKMENE	1982	1868	Puginał II	2498 Daniela Damerower Werder
F	5331	DAVIA	1983	3214	Dario	4038 Daffine Damerower Werder
F	5332	DARINA	1983	1868	Puginał II	3455 Dakota Damerower Werder
F	5592	DACIA	1984	3214	Dario	3452 Darling Damerower Werder
F	5595	DAPHNIA	1984	3214	Dario	2123 Pustonka Damerower Werder
F	5821	DAGNE	1985	3214	Dario	4038 Daffine Damerower Werder
F	6169	DARINKA	1986	3214	Dario	4038 Daffine Damerower Werder
F	6363	DAJANKA	1987	5588	Dag	5332 Darina Damerower Werder

List of all living European bison on 31 December 1992

1	2	3	4	5	6	7		
F	6364	DAREIKE	1987	3214	Dario	4251	Dariane	Damerower Werder
M	6411	SPIELER	1987	4457	Spratzer	5550	Spruxana	Springe
M	6580	SPATZUNDER	1988	6135	Sprenkel	5892	Sprata	Springe
F	6590	DAGDAJA	1988	3214	Dario	3681	Dajana	Damerower Werder
F	7064	DANICA	1990	3214	Dario	5332	Darina	Damerower Werder
F	7066	DANONE	1990	3214	Dario	4576	Dahnka	Damerower Werder
F	7067	DABORA	1990	3214	Dario	5595	Daphnia	Damerower Werder
F	7069	DAREISA	1990	3214	Dario	3681	Dajana	Damerower Werder
F	7070	DARISSA	1990	3214	Dario	3452	Darling	Damerower Werder
M	7361	DAKIN	1991	Bison bonasus		5137	Darkmene	Damerower Werder
M	7362	DAMAR	1991	Bison bonasus		3680	Danuta	Damerower Werder
F	7363	DAMARIA	1991	Bison bonasus		4576	Dahnka	Damerower Werder
M	7651	DANZOR	1992	Bison bonasus		3681	Dajana	Damerower Werder
M	7652	DAMBEK	1992	Bison bonasus		4576	Dahnka	Damerower Werder
M	7654	DAMPF	1992	6580	Spatzunder	5137	Darkmene	Damerower Werder
M	7655	DANNA	1992	Bison bonasus		3680	Danuta	Damerower Werder
Dinkelsbuhl. Firma Planfish								
F	6296	ZABA II	1987	4395	Zander	2962	Primule	Sababurg
M	6298	ZADOK	1987	4395	Zander	3249	Zaire	Sababurg
Dortmund. Tierpark Dortmund								
F	4216	DINA	1978	1846	Herburger	2984	Diana	Dortmund
F	4661	DIPPE	1980	3462	Dieter	3463	Dietlinde	Dortmund
F	6057	DITTI	1986	3462	Dieter	4216	Dina	Dortmund
M	6683	DINGO	1988	3462	Dieter	4216	Dina	Dortmund
M	7420	DIRT 91/1	1991	3462	Dieter	6057	Ditti	Dortmund
M	7421	DIRT 91/2	1991	3462	Dieter	4216	Dina	Dortmund
F	7422	DIETLINDE	1991	3462	Dieter	4661	Dippe	Dortmund
M	7587	DIRT 92/1	1992	3462	Dieter	6057	Ditti	Dortmund
*Dörningheim Maintal. Harry Althoff								
M	5627	FAKIR	1984	3497	Fabian	2370	Notita	Hanau
Duisburg. Zoo Duisburg A.G.								
F	6682	DUSCHKA	1988	5113	Spruxatus	2506	Dulca	Duisburg
F	6921	DURPA	1989	5113	Spruxatus	2506	Dulca	Duisburg
F	7636	KREOLE	1992	5362	Krimi	3012	Krnchen	Nindorf, Lüneburger Heide
F	7637	KRINOLINE	1992	5362	Krimi	6622	Krispi	Nindorf, Lüneburger Heide
M	7642	DUDO	1992	5113	Spruxatus	5477	Dina II	Duisburg
Eberswalde-Finow. Tierpark Eberswalde-Finow								
F	3674	TIMURETTA	1976	2124	Pucyk	1330	Duala	Berlin, Tierpark
M	3676	TINNEF	1976	2124	Pucyk	1777	Time	Berlin, Tierpark
*Edertal-Affoldern. Hessisches Forstamt Edertal								
M	3469	ELAN	1975	2515	Helikon	2634	Erbgräfin	Edertal-Affoldern
F	3728	ZARAH	1976	2394	Pus II	2392	Pustora	Sababurg
F	3920	ZAUNKÖNIGIN	1977	2394	Pus II	2347	Tibia	Sababurg
M	5546	ELIAS	1984	4395	Zander	3920	Zaunkönigin	Sababurg
F	5797	ELLA	1985	3469	Elan	3728	Zarah	Edertal-Affoldern
F	6370	ELSE	1987	3469	Elan	3728	Zarah	Edertal-Affoldern
F	6657	ELEONORE	1988	3469	Elan	3920	Zaunkönigin	Edertal-Affoldern
M	6658	ELIOT	1988	3469	Elan	3728	Zarah	Edertal-Affoldern
Eulbach. Franz Graf zu Erbach-Erbach								
F	5104	ERDNUSS II	1982	2514	Heronymus	3701	Erbacherin	Eulbach

Spis wszystkich żyjących żubrów na dzień 31 grudnia 1992

1	2	3	4	5	6	7		
F	6945	ERBELLE	1989	5103	Erhard	5104	Erdnuss II	Eulbach
F	6946	ERLINDE	1989	5103	Erhard	4912	Erhardine	Eulbach
M	7120	SPRECHER	1990	6135	Sprenkel	5111	Spinne	Springe
F	7314	ERSINE	1991	6409	Springmann	6410	Spielerin	Springe
F	7315	ERBINE	1991	6384	Erolf	5104	Erdnuss II	Eulbach
M	7607	ERBPRINZ	1992	6384	Erolt	6410	Spielerin	Eulbach
M	7608	ERBENHEIMER	1992	6384	Erolt	5104	Erdnuss II	Eulbach
F	7609	ERBBLÜTE	1992	6384	Erolt	6945	Erbelle	Eulbach
Farchau. Kreis Herzogtum Lauenburg								
F	4398	FLORA	1979	3713	Kirst	3705	Florentine	Farchau
F	5531	FLORANIA	1984	3713	Kirst	4398	Flora	Farchau
M	5893	SPARTAKUS	1985	5041	Kapral	3882	Kamina	Springe
M	7529	FLOP	1992	5893	Spartakus	4398	Flora	Farchau
M	7539	FLÖZ	1992	5893	Spartakus	5531	Florania	Farchau
Frankfurt am Main. Zoologischer Garten der Stadt Frankfurt am Main								
F	4009	PRUNELLA	1977	2488	Sinec	1451	Pulena	Praha
F	5106	FRIGGA	1982	4007	Prefekt	3998	Beryl	Frankfurt am Main
F	5559	FRANCESCA	1984	4007	Prefekt	4009	Prunella	Frankfurt am Main
F	5835	FRENZE	1985	4007	Prefekt	5106	Frigga	Frankfurt am Main
F	6117	FRANCONIA	1986	4007	Prefekt	3998	Beryl	Frankfurt am Main
F	6119	FRIEDERICKE	1986	4007	Prefekt	5106	Frigga	Frankfurt am Main
M	6323	RINTINTIN	1987	5708	Rino	2668	Pokrasa	Köln
F	6623	FRASANA	1988	4007	Prefekt	5106	Frigga	Frankfurt am Main
Fürstenwalde. Heimattiergarten Fürstenwalde								
F	5590	DANAJA	1984	3214	Dario	3680	Danuta	Damerower Werder
F	5686	LAUBE	1984	4298	Lauck	2612	Lesanka	Cottbus
F	5820	DAMIRA	1985	3214	Dario	3680	Danuta	Damerower Werder
M	6060	IL...	1986	4254	Repkow	3044	Podhalanka	Suhl
M	6170	DAKER	1986	3214	Dario	4576	Dahnka	Damerower Werder
M	7296		1991	6060	Iltek	5820	Damira	Fürstenwalde
*Fürth-Erlenbach. Bergtierpark Erlenbach/Odw.								
F	3174	BEGONIE	1974	2325	Beowulf	1261	Berberitze	Berlin, Zoo
M	3178	BEREK	1974	2325	Beowulf	1183	Bekassine	Berlin, Zoo
F	4490	EBBA	1979	3178	Berek	3174	Begonie	Fürth-Erlenbach
Gackebach. Wild und Freizeitpark Westerwald, Peter Opitz								
F	3483	WELLE	1975	1416	Beo	1334	Belga	Münster
M	3484	WENDELIN	1975	1416	Beo	Bison bonasus		Münster
F	5415	FARINA	1983	3497	Fabian	2370	Notita	Hanau
*Gangelt. Hochwild-Freigehege GmbH. & Co.KG								
M	6299	ZADAR	1987	4395	Zander	3729	Zariza	Sababurg
Gera. Tierpark Gera								
F	6992	LINA	1989	4835	Laumo	3987	Linda	Leipzig
F	6993	LINE	1989	4835	Laumo	5895	Lisette	Leipzig
M	7041	ORION	1990	5849	Europa	5612	Orsina	Chemnitz
F	7163	ZWETSCHKE	1990	4081	Zwerg	4536	Lauda	Hirschfeld
Gotha. Tierpark Gotha								
F	4041	DARENA	1977	1868	Puginal II	1259	Dame	Damerower Werder
M	5560	BÄMBEL	1984	3210	Timotheus	3438	Ledka	Bernburg
F	6878		1989	5560	Bämbel	4041	Darena	Gotha
F	7588		1992	5560	Bämbel	4041	Darena	Gotha

List of all living European bison on 31 December 1992

1	2	3	4	5	6	7
Görlitz. Tierpark Görlitz						
F	4178	GÖRE	1978	3194	Priam	Görlitz
M	5588	DAG	1984	1868	Puginal II	Damerower Werder
F	5884	GÖRL	1985	4811	Dabor	Görlitz
F	6929	GÖRNETTE	1989	5588	Dag	Görlitz
Hanau. Wildpark "ALTE FASANERIE"						
F	2370	NOTITA	1969	1638	Puros	Nürnberg
F	3021	FANNY	1973	2377	Klaas	Hanau
F	5231	FAUNA	1982	2198	Jericho	Hanau
M	5232	FALKE	1982	2198	Jericho	Hanau
M	5950	FABRIZINS	1985	3497	Fabian	Hanau
F	6168	FAHME	1986	3497	Fabian	Hanau
M	7671	FACO	1992	5950	Fabrizins	Hanau
F	7672	FALLY	1992	5950	Fabrizins	Hanau
*Hardeggen. Wildpark Stadt Hardeggen						
F	5144	KREUZOTTER	1982	3488	Kringel	Nindorf, Lüneburger Heide
F	5146	KRÖTE	1982	3488	Kringel	Nindorf, Lüneburger Heide
M	6408	SPURSINN	1987	4457	Spratzer	Springe
F	6578	SPRODE	1988	5167	Xamos	Springe
M	6882	KRAKE	1989	5362	Krimi	Nindorf, Lüneburger Heide
Hardehausen. Land Nordrhein-Westfalen						
F	3472	EGERA	1975	1988	Pumper	Hardehausen
F	4837	EGINTRUD	1981	3224	Egypter	Hardehausen
F	4838	EGILMARA	1981	3224	Egypter	Hardehausen
F	5052	EGELLA	1982	3224	Egypter	Hardehausen
F	5284	EGBONTA	1983	4612	Egrill	Hardehausen
F	5776	EGADORA	1985	4612	Egrill	Hardehausen
F	6326	EGISTA	1987	4612	Egrill	Hardehausen
F	6327	EGIRATA	1987	4612	Egrill	Hardehausen
M	6409	SPRINGMANN	1987	4457	Spratzer	Springe
F	7006	EGNA	1990	6328	Eger	Hardehausen
F	7256	EGITTA	1991	6328	Eger	Hardehausen
M	7532	EGILHER	1992	6409	Springmann	Hardehausen
M	7533	EGELBERT	1992	6409	Springmann	Hardehausen
F	7534	EGLESIA	1992	6409	Springmann	Hardehausen
Hirschfeld. Tierpark Hirschfeld						
F	3661	LESA	1976	1432	Lešan	Lešná
M	4081	ZWERG	1977	2346	Tip	Hirschfeld
F	4536	LAUDA	1979	1530	Limes	Cottbus
F	5687	ZWIEBEL	1984	4081	Zwerg	Hirschfeld
F	6815	ZWECKE	1989	4081	Zwerg	Hirschfeld
F	7439	ZWINGE	1991	4081	Zwerg	Hirschfeld
Hundshaupten. Wildgehege Hundshaupten, von Pölnitzsche Verwaltung						
F	4168	HERMINE	1978	2365	Hedo	München, Hellabrunn
F	5867	HELMINTA	1985	2647	Norbert	München, Hellabrunn
F	5959	GUDILA II	1985	4495	Helferich	Hundshaupten
M	6136	HELMHOLZ	1986	2647	Norbert	München, Hellabrunn
M	7370	GUSTL	1991	6136	Helmholz	Hundshaupten
*Ingolstadt. Verein Erholungsgebiete Region Ingolstadt e.V.						
M	5079	ABDUR	1982	2359	Rubin	Bayerischer Wald
F	5122	ISIS	1982	3230	Isidor	Ingolstadt
F	5315	HELLSETA	1983	2647	Norbert	München, Hellabrunn

Spis wszystkich żyjących żubrów na dzień 31 grudnia 1992

1	2	3	4	5	6	7
*Ispringen. Klaus Seiter						
F	7029	PFLEGE	1990	3493	Pfropf	3494 Pfinz Pforzheim
*Jaderberg. Zoo Jaderberg						
M	7048	XALLO	1990	6066	Xander	3712 Xanta Karlsruhe
M	7574	XARO	1992	6137	Heros	4887 Xamene II Karlsruhe
Jülich. Brückenkopf-Zoo						
F	5596	WEIHE	1984	4757	Uro	3009 Wette Münster
M	5720		1984		Bison bonasus	Bison bonasus Gangelt
F	7274	JUKI	1991	5720		5596 Weihe Jülich
Kaiserslautern. Stadtforstamt Kaiserslautern						
M	6094	KUBO	1986	3000	Kurt	3232 Kura Kaiserslautern
F	6616	KUNA	1988	3000	Kurt	3232 Kura Kaiserslautern
F	7091	KUXI	1990	6094	Kubo	3478 Kula Kaiserslautern
F	7092	KUGI	1990	6094	Kubo	3232 Kura Kaiserslautern
F	7573	KURINA	1992	6094	Kubo	6616 Kuna Kaiserslautern
Karlsruhe. Zoologischer Garten Karlsruhe						
F	3712	XANTA	1976	2264	Putniok	2815 Xania Karlsruhe
F	4530	XANIA II	1979	2264	Putniok	2364 Xanthippe Karlsruhe
F	4887	XAMENE II	1981	2264	Putniok	2364 Xanthippe Karlsruhe
M	6137	HEROS	1986	2647	Norbert	2646 Nora München, Hellabrunn
F	6293	XANDRIA	1987	4666	Xares II	2364 Xanthippe Karlsruhe
F	6294	XANDORA	1987	4666	Xares II	4530 Xania II Karlsruhe
M	7575	XARIM	1992	6137	Heros	6294 Xandora Karlsruhe
*Kiel. Landeshauptstadt Kiel						
F	2229	HOLSATIA	1968	1642	Heiduck	1410 Hedwig Neumünster
M	2362	EGGEBRECHT	1969	1335	Egon	1841 Eglinda Hardehausen
F	4237	KITTY	1978	2362	EGgebrecht	2229 Holsatia Kiel
M	4715	KILIAN III	1980	2362	EGgebrecht	2229 Holsatia Kiel
Kirchberg. Seufer						
M	7635	KRONZEUGE	1992	5362	Krimi	4079 Krina Nindorf, Lüneburger Heide
*Kirchhunden. A. Meeser						
F	7072	KRABBE	1990	5362	Krimi	4079 Krina Nindorf, Lüneburger Heide
Kleve. Verein Tiergarten e.V.						
M	4869	KEN	1981	3218	John	3225 Egarta Kleve
F	5114	KENDI	1982	3218	John	3225 Egarta Kleve
M	5344	WEGERICH	1983	4757	Uro	3008 Wega Münster
F	6480	KENDA	1987	5344	Wegerich	5114 Kendi Kleve
M	7049	XALLMON	1990	6066	Xander	6294 Xandora Karlsruhe
M	7093	KEN II	1990	5344	Wegerich	5114 Kendi Kleve
F	7094	KENSA	1990	5344	Wegerich	6480 Kenda Kleve
Kronberg. Opel-Zoo. Freigehege für Tierforschung e.V.						
F	3238	HEDDA II	1974	2365	Hedo	2641 Herlinde München, Hellabrunn
F	4176	OPHELIA	1978	3481	Hello	3238 Hedda II Kronberg
F	4435	OPERETTE	1979	3481	Hello	3238 Hedda II Kronberg
M	5119	OPEL	1982	3481	Hello	3238 Hedda II Kronberg
Köln. A.G. Zoologischer Garten Köln						
F	4218	RITA	1978	2245	Blaak	2668 Pokrasa Köln
M	5834	FREIBURG	1985	4007	Prefekt	3998 Beryl Frankfurt am Main
F	5887	XALA	1985	4666	Xares II	4530 Xania II Karlsruhe
F	6103	TERPSICHORE	1986	3251	Faulpelz	5009 Tendula Weilburg

List of all living European bison on 31 December 1992

1	2	3	4	5	6	7	
F	6655	RICARDA	1988	5834	Freiburg	4218 Rita	Köln
F	6656	RIEKE	1988	5834	Freiburg	2668 Pokrasa	Köln
F	6849	RIA	1989	5834	Freiburg	4218 Rita	Köln
F	6850	RIMINI	1989	5834	Freiburg	6103 Terpsichore	Köln
F	7427	RIVIERA	1991	5834	Freiburg	4218 Rita	Köln
F	7428	RIVALIN	1991	5834	Freiburg	5887 Xala	Köln
M	7429	RINGO	1991	5834	Freiburg	6103 Terpsichore	Köln
F	7610	RIKSCHA	1992	5834	Freiburg	4218 Rita	Köln
Landau. Wild-und Wanderpark Südliche							
F	7131	LYSA	1990	5098	Pfennig	5667 Xandy	Ludwigshafen
M	7262	XAMIR	1991	6137	Heros	3712 Xanta	Karlsruhe
F	7264	XANDRA	1991	6137	Heros	6293 Xandria	Karlsruhe
F	7365	LYRIA	1991	5098	Pfennig	5667 Xandy	Ludwigshafen
F	7576	XA.56	1992	6137	Heros	6293 Xandria	Karlsruhe
Lautertal. Felsenmeer-Institut für Technologieentwicklung und Management							
M	6861	AMOR	1989	5411	Amadeus	5622 Amelie	Waldshut
M	7047	AMBROS	1990	5411	Amadeus	5622 Amelie	Waldshut
Leipzig. Wildpark Leipzig							
F	3987	LINDA	1977	3396	Kadmos	3400 Karmen II	Leipzig
M	4835	LAUMO	1981	4298	Lauch	2613 Lesanka	Cottbus
F	5537	LISA	1984	4811	Dabor	3401 Kalinka	Leipzig
*Lemgo. Adolf Schäfer							
M	4909	URSO	1981	1801	Urs	2146 Babette	Bern
M	4911	URSUS	1981	1801	Urs	2702 Ursula	Bern
Liepe. Naturland Verein Nieder Oderbruch							
F	7301	FILA	1991	3676	Tinnef	3674 Timuretta	Eberswalde – Finow
Ludwigshafen. Stadtverwaltung Grünflächenamt							
F	5667	XANDY	1984	4666	Xares II	3712 Xanta	Karlsruhe
M	6146	LYKAS	1986	5098	Pfennig	4236 Xanthia II	Ludwigshafen
F	6581	LYDIA	1988	5098	Pfennig	4236 Xanthia II	Ludwigshafen
M	7551	LYNX	1992	6146	Lykas	5667 Xandy	Ludwigshafen
München, Hellabrunn. Münchener Tierpark, Hellabrunn AG							
F	3887	KALLA	1975	Bison bonasus	Bison bonasus	PUSZCZA BIAŁOWIESKA	
F	3977	PLESKARA	1977	1866 Plan II	2127 Pliza	Pszczyna	
F	4646	HELLONA	1980	2647 Norbert	3482 Hedora	München, Hellabrunn	
F	7166	HEBERTA	1990	2647 Norbert	4646 Hellona	München, Hellabrunn	
F	7167	HENOLA	1990	2647 Norbert	2646 Nora	München, Hellabrunn	
F	7433	HESKA	1991	6436 Heino	3977 Pleskara	München, Hellabrunn	
M	7434	HEDON	1991	6436 Heino	3482 Hedora	München, Hellabrunn	
Münster. Westfälischer Zoologischer Garten Münster GmbH							
F	5283	ABINE	1983	2359 Rubin	4173 Pfeife	Bayerischer Wald	
F	5597	WERNGARD	1984	4757 Uro	3008 Wega	Münster	
F	5865	KOVITTA	1985	4917 Kono	4423 Koda	Copenhagen	
F	6311	WERNHILD	1987	4757 Uro	5597 Werngard	Münster	
M	7359	DANJUK	1991	6580 Spatzunder	5332 Darina	Damerower Werder	
F	7584	WENKE	1992	6310 Wernfried	5597 Werngard	Münster	
F	7585	WENJA	1992	6310 Wernfried	5865 Kovitta	Münster	
F	7586	WESPE	1992	6310 Wernfried	6311 Wernhild	Münster	

Spis wszystkich żyjących żubrów na dzień 31 grudnia 1992

1	2	3	4	5	6	7
Neandertal. Naturschutzverein Neandertal						
M	5027	RIPPER	1981	2245	Blaak	2668 Pokrasa Köln
F	5466	RIGA	1983	2245	Blaak	4218 Rita Köln
F	6560	NUSSY	1988	5027	Ripper	5466 Riga Neandertal
F	6600	ZÄHRTE	1988	4395	Zander	4394 Zala Sababurg
F	6819	NUJA	1989	5027	Ripper	5466 Riga Neandertal
F	7031	NUBA	1990	5027	Ripper	5466 Riga Neandertal
F	7308	NUTREJA	1991	5027	Ripper	5466 Riga Neandertal
M	7309	NUMERO	1991	5027	Ripper	6600 Zahрте Neandertal
F	7541	NUSSINI	1992	5027	Ripper	6560 Nussy Neandertal
F	7542	NURI	1992	5027	Ripper	5466 Riga Neandertal
*Neumünster. Tierpark Neumünster						
F	3721	HORTE	1976	1642	Heiduck	1410 Hedwig Neumünster
F	4047	KRISTA	1977	2375	Spurdel	3013 Krabbe Nindorf, Lüneburger Heide
M	4687	KROKUS	1980	2375	Spurdel	3012 Kronchen Nindorf, Lüneburger Heide
F	4934	HOSTESS	1981	1642	Heiduck	3721 Horte Neumünster
M	5543	HORST	1984	4687	Krokus	3721 Horte Neumünster
M	5800	HORTEGO	1985	4687	Krokus	3721 Horte Neumünster
Neuruppin. Heimattierpark der Stadt Neuruppin						
M	4941	DAFREDO	1981	1868	Puginal II	3681 Dajana Damerower Werder
F	5136	DATTEL	1982	1868	Puginal II	3453 Dahlie II Damerower Werder
Nindorf, Lüneburger Heide. Wildpark Lüneburger Heide Tietz KG						
F	3012	KRÖNCHEN	1973	1431	Kolonist	2201 Silenka Nindorf, Lüneburger Heide
F	4079	KRINA	1977	2375	Spurdel	2201 Silenka Nindorf, Lüneburger Heide
M	6307	KRAKATAU	1987	4947	Kronos	5144 Kreuzotter Nindorf, Lüneburger Heide
M	6620	KRIEG	1988	5362	Krimi	5146 Kröte Nindorf, Lüneburger Heide
F	6622	KRISPI	1988	5362	Krimi	5144 Kreuzotter Nindorf, Lüneburger Heide
F	6883	KRISTEL	1989	5362	Krimi	5146 Kröte Nindorf, Lüneburger Heide
M	7372	KROKO	1991	5362	Krimi	3012 Kronchen Nindorf, Lüneburger Heide
M	7373	KRUCKE	1991	5362	Krimi	4079 Krina Nindorf, Lüneburger Heide
Nürnberg. Tiergarten Nürnberg						
F	4665	NOFRETETE	1980	1683	Puros	1692 Pupera Nürnberg
F	5388	NOSTRA	1983	1683	Puros	1692 Pupera Nürnberg
M	5810	POLIP II	1985	4130	Kader	3273 Pozytywka Niepołomice
F	6566	POSEPNA	1988	4861	Posąg	3540 Poślubna Smardzewice
*Ötisheim. Kleinbeck						
M	6387	PFLOCK	1987	3493	Pfropf	4172 Pfingstrose Pforzheim
F	6553	PFETTE	1988	3493	Pfropf	4172 Pfingstrose Pforzheim
M	6554	PFIRSICH	1988	3493	Pfropf	3494 Pfinz Pforzheim
Pforzheim. Wildpark Pforzheim						
M	3493	PFROPF	1975	2129	Puklon	1695 Puniata Pforzheim
F	3494	PFINZ	1975	2129	Puklon	1356 Plaga Pforzheim
F	4172	PFINGSTROSE	1978	2129	Puklon	1695 Puniata Pforzheim
F	5286	PFANNE	1983	3493	Pfropf	3494 Pfinz Pforzheim
F	7598	PFLZERIN	1992	3493	Pfropf	4172 Pfingstrose Pforzheim
*Postbaner Heng. Helmut Gradl						
M	6962	LYMAX	1989	5098	Pfennig	4236 Xanthia II Ludwigshafen
M	7098	GÖRTHOLD	1990	5588	Dag	5884 Görl Görlitz
*Rehau. Munzert						
M	6860	XAROX	1989	6066	Xander	4530 Xania II Karlsruhe

List of all living European bison on 31 December 1992

1	2	3	4	5	6	7
*Reken. Wildpark Frankenhof						
M	5620	PFAD	1984	3493	Pfropf	3494 Pfinz Pforzheim
M	6331	EGGE	1987	4612	Egrill	2640 Eggetochter Hardehausen
Rendsburg. König's Tierpark						
M	7328	WIWIBU	1991	5863	Wasja	6036 Warina Wismar
*Roetgen. Helmut Müller						
M	5563	ZARATHUSTRA V	1984	4395	Zander	3729 Zariza Sababurg
M	5565	ZAMPALO III	1984	4395	Zander	2827 Zaba Sababurg
F	5791	ZAFRA III	1985	4395	Zander	2347 Tibia Sababurg
F	5794	ZARCONA III	1985	4395	Zander	3019 Zarin Sababurg
Rostock. Zoologischer Garten						
F	2504	WASCHKA	1970	1180	Hetman	1294 Pustoszka Rostock
M	4629	WALO	1980	2792	Dathe	2504 Waschka Rostock
F	7044	WAGLA	1990	4629	Walo	3458 Waage Rostock
F	7045	WANSTI	1990	4629	Walo	2504 Waschka Rostock
F	7286	WANDEL	1991	4629	Walo	3458 Waage Rostock
M	7597	WALDO	1992	4629	Walo	2504 Waschka Rostock
Saarbrücken. Landeshauptstadt Saarbrücken						
F	5126	IKARUS	1982	4153	Tilo	4152 Tinktura Saarbrücken
M	5355	SPIRITUS	1983	4457	Spratzer	2234 Springe II Springe
F	7046	IKO	1990	5355	Spiritus	5126 Ikarus Saarbürcken
M	7603	IKONUS	1992	5355	Spiritus	5126 Ikarus Saarbürcken
Sababurg. Tierpark Sababurg						
F	3249	ZAIRE	1974	2329	Pram	2347 Tibia Sababurg
F	3729	ZARIZA	1976	2394	Pus II	2347 Tibia Sababurg
M	4395	ZANDER	1979	2394	Pus II	2962 Primule Sababurg
F	6088	ZAPPELLA	1986	4395	Zander	2962 Primule Sababurg
F	6089	ZAMBI	1986	4395	Zander	4394 Zala Sababurg
F	6595	ZADRUGA	1988	4395	Zander	2962 Primule Sababurg
F	7033	ZANKA	1990	4395	Zander	5793 Zalandra III Sababurg
F	7034	ZAPPA	1990	4395	Zander	4394 Zala Sababurg
M	7374	ZANUSSI	1991	4395	Zander	5319 Zarah II Sababurg
F	7375	ZAKA	1991	4395	Zander	3729 Zariza Sababurg
M	7376	ZAUM	1991	4395	Zander	6595 Zadruaga Sababurg
M	7379	ZANU II	1991	4395	Zander	6088 Zapella Sababurg
*Saerbeck. Wildfreigehege Nötleberg Hermann Brüggemann						
M	3241	KRÖSUS	1974	2375	Spurdel	1950 Sirena Nindorf, Lüneburger Heide
*Schaksmühle. Trimpop						
M	4676	ABDEL	1980	2359	Rubin	2138 Avosta Bayerischer Wald
F	4699	PFELLE	1980	2129	Puklon	1695 Puniata Pforzheim
M	5129	ZACKIG	1982	2394	Pus II	2827 Zaba Sababurg
*Schwarzach. Krapfenbauer						
F	5625	OPFER	1984	3841	Hello	4176 Ophelia Kronberg
Schwerin. Zoologischer Garten						
F	4160	ZUARA	1978	1780	Warosto	2092 Wanda Schwerin
M	5330	TIXEL	1983	2124	Pucyk	4037 Tissy Berlin, Tierpark
F	7042	ZULA	1990	5330	Tixel	3355 Zuzanna Schwerin
F	7563	ZUKARIN	1992	5330	Tixel	4160 Zuara Schwerin

Spis wszystkich żyjących żubrów na dzień 31 grudnia 1992

1	2	3	4	5	6	7
*Sielen. Rosenberger, Sielen						
F	6596	ZAHEDI	1988	4395	Zander	3249 Zaire Sababurg
M	6599	ZADDIK	1988	4395	Zander	3729 Zariza Sababurg
Springe. Staatliches Forstamt Saupark						
F	3254	SPRUXA	1974	1992	Pucal	1849 Sputa Springe
M	4457	SPRATZER	1979	3881	Kalvados	3882 Kamina Springe
F	5111	SPINNE	1982	1992	Pucal	2658 Spreta Springe
F	5352	SPINNERIN	1983	Bison	bonasus	4745 Pozytywka II Białowieża
F	5548	SPRINATA	1984	4457	Spratzer	2657 Sprina Springe
F	5550	SPRUXANA	1984	4457	Spratzer	3254 Spruxa Springe
F	5891	SPÄTE	1985	4457	Spratzer	3254 Spruxa Springe
F	5892	SPRATA	1985	5041	Kapral	4745 Pozytywka II Springe
M	6135	SPRENKEL	1986	5041	Kapral	3882 Kamina Springe
M	6362	DANZO	1987	3214	Dario	5331 Davia Damerower Werder
F	6575	SPUMANTE	1988	4457	Spratzer	5550 Spruxana Springe
F	6576	SPIRALE	1988	4457	Spratzer	5891 Spate Springe
M	6589	DAKAN	1988	5588	Dag	5137 Darkmene Damerower Werder
F	6824	HI...	1989	5355	Spiritus	5166 Hilde Hannover
F	6869	DASTORIA	1989	3214	Dario	4251 Dariane Damerower Werder
M	7115	SPEKULATIUS	1990	4457	Spratzer	5550 Spruxana Springe
M	7116	SPREIZFUß	1990	4457	Spratzer	5548 Sprinata Springe
F	7117	SPRITE	1990	4457	Spratzer	5891 Späte Springe
F	7118	SPRINGMANS	1990	6135	Sprenkel	5352 Spinnerin Springe
F	7119	SPRINGFEDER	1990	6135	Sprenkel	5892 Sprata Springe
M	7121	SPÖTTER	1990	4457	Spratzer	3254 Spruxa Springe
M	7341	SPÄTHERBST	1991	6135	Sprenkel	5352 Spinnerin Springe
F	7358	DANUTA II	1991	6580	Spatzunder	6363 Dajanka Damerower Werder
F	7650	DANZA	1992	6580	Spatzunder	5332 Darina Damerower Werder
F	7653	DABOLA	1992	6411	Spieler	5592 Dacia Damerower Werder
F	7656	DASTIA	1992	Bison	bonasus	3452 Darling Damerower Werder
M	7663	SPRSSLING	1992	4457	Spratzer	5548 Sprinata Springe
F	7664	SPANGE	1992	4457	Spratzer	5550 Spruxana Springe
M	7665	SPASSVOGEL	1992	4457	Spratzer	5891 Spte Springe
F	7668	SPONTANA	1992	6135	Sprenkel	5111 Spinne Springe
Stendal. Tiergarten Stendal						
F	6224	THEA	1986	3397	Kar	4610 Licana Gera
M	6501	RASMUS	1987	4713	Rene	4714 Rebecka Stendal
M	7670	RAMBO	1992	Bison	bonasus	6224 Thea Stendal
Stralsund. Tierpark Stralsund						
F	5175	RECARDA	1982	3388	Kacyk	3387 Kalaria Halle/Saale
M	6689	FIKO	1988	3676	Tinnef	3674 Timuretta Eberswalde-Finow
F	7562	STRELA	1992	6689	Fiko	5175 Recarda Stralsund
Straubing. Tiergarten der Stadt Straubing						
M	4454	DIETMAR	1979	1846	Herburger	3463 Dietlinde Dortmund
F	4868	DISSI	1981	3462	Dieter	4216 Dina Dortmund
Stuttgart. Zoological Garden WILHELMA						
M	7593	NOLAN	1992	5810	Polip II	5388 Nostra Nürnberg
F	7594	NOBLESSE	1992	5810	Polip II	6566 Poşepna Nürnberg
Suhl. Tierpark Suhl						
F	3044	PODHALANKA	1973	1450	Poleszuk	1984 Pociągła Białowieża

List of all living European bison on 31 December 1992

1	2	3	4	5	6	7	
F	3907	ILONA	1977	2973	Timmy	3044 Podhalanka	Suhl
M	6618	ILKO	1988	4254	Repkow	3907 Ilona	Suhl
*Vahrendorf. KG Hochwild Schutzpark Schwarze Berge							
M	3711	XAVER II	1976	2264	Putniok	1655 Blijdra	Karlsruhe
F	4082	SYLFANICA	1977	2833	Specht	2376 Sprotte II	Soltau
F	4269	SYNDRA	1978	2833	Specht	2376 Sprotte II	Soltau
F	5726	VARGA	1984	4220	Variant II	4269 Syndra	Vahrendorf
M	5906	VAGABUND	1985	3711	Xaver II	4269 Syndra	Vahrendorf
F	6122	VANDRA	1986	4220	Variant II	4082 Sylfanica	Vahrendorf
M	6292	VAXE	1987	3711	Xaver II	4269 Syndra	Vahrendorf
M	6660	VARGO	1988	3711	Xaver II	5726 Varga	Vahrendorf
*Velbert. Ulrich Missal							
F	5777	EGASTA	1985	4612	Egrill	4838 Egilmara	Hardehausen
F	6037	EGORA	1986	4612	Egrill	5052 Egella	Hardehausen
F	6039	EGLANDA	1986	4612	Egrill	4838 Egilmara	Hardehausen
Waldshut. Wild-und Freizeitpark Bodanrück							
M	5411	AMADEUS	1983	4527	Amor	3006 Hekuba	Waldshut
F	5622	AMELIE	1984	4527	Amor	4239 Amala	Waldshut
F	7674	AMANDA II	1992	5411	Amadeus	5622 Amelie	Waldshut
Weilburg. Wildpark Tiergarten Weilburg							
M	3251	FAULPELZ	1974	2198	Jericho	2336 Koket	Hanau
F	4017	TENAJA	1977	2810	Erbach	2371 Nogat	Weilburg
F	5009	TENDULA	1981	3251	Faulpelz	4017 Tenaja	Weilburg
F	5195	TENNE	1982	3251	Faulpelz	4017 Tenaja	Weilburg
F	6646	TEKLA	1988	3251	Faulpelz	2371 Nogat	Weilburg
M	7626	TEODERICH	1992	3251	Faulpelz	4017 Tenaja	Weilburg
F	7627	TERESA	1992	3251	Faulpelz	5009 Tendula	Weilburg
*Weiskirchen. Wildpark Weiskirchen-Rappweiler							
M	4193	KUFUS	1978	3000	Kurt	3478 Kula	Kaiserslautern
F	5475	KI...	1983		Bison bonasus	Bison bonasus	Kiel
Weißewarte. Wildpark Weißewarte							
M	7169	RANEK	1990	4713	Rene	6224 Thea	Stendal
M	7623	BCKER	1992	5179	Br	3438 Ledka	Bernburg
F	7624	BRBEL	1992	5179	Br	5387 Blle	Bernburg
F	7638	KRAMBAMBULI	1992	5362	Krimi	6883 Kristel	Nindorf, Lüneburger Heide
*Welle/Nordheide. Bill Frank							
F	6881	KRIEMHILD	1989	5362	Krimi	4079 Krina	Nindorf, Lüneburger Heide
M	6884	KROLL	1989	5362	Krimi	3012 Krönchen	Nindorf, Lüneburger Heide
M	7071	KRAUTI	1990	5362	Krimi	3012 Krönchen	Nindorf, Lüneburger Heide
Westernohe. Fa. Zoth							
F	5781	SW...	1985	4486	Jonathan	3911 Nobia	Schulte-Wrede
*Wiesbaden. Landeshauptstadt Wiesbaden							
F	4998	FANTA	1981	2198	Jericho	2370 Notita	Hanau
M	5099	PFLUG	1982	3493	Pfropf	3494 Pfinz	Pforzheim
F	5285	PFÄNNI	1983	3493	Pfropf	4172 Pfingstrose	Pforzheim
M	5772	PFAHL	1985	3493	Pfropf	3494 Pfinz	Pforzheim
F	6386	KLARINA	1987	5099	Pflug	4998 Fanta	Wiesbaden
Wiesbaden-2. Prof. H. J. Förhlich							
M	6853	FASAN	1989	4223	Fax	5231 Fauna	Hanau

Spis wszystkich żyjących żubrów na dzień 31 grudnia 1992

1	2	3	4	5	6	7
Wiesenfelden. Wildpark Wiesenfelden, Hubert Weinzierl						
F	4087		1977	3230	Isidor	3229 Isabeau Wiesenfelden
*Winningen. Mölich						
M	5888	XARUS	1985	4666	Xares II	3712 Xanta Karlsruhe
Wismar. Heimattierpark Wismar						
M	5863	WASJA	1985	4629	Walo	3458 Waage Rostock
F	6036	WARINA	1986	4629	Walo	3458 Waage Rostock
F	6391	ZUANA II	1987	5330	Tixel	3355 Zuzanna Schwerin
F	6395	FIEBER	1987	3676	Tinnef	3674 Timuretta Eberswalde-Finow
Wolf. Reiterhof Wolf						
M	7630	LIMBER	1992	4835	Laumo	3987 Linda Leipzig
GREAT BRITAIN						
Bekesbourne. The John Aspinall ZOO Parks and Gardens.						
F	3746	EMMELL	1976	2532	Poplisz	2378 Lorraine Owslebury
F	5255	IZADORA	1982	2117	Pusztan	3746 Emmell Bekesbourne
F	5715	IZOLA	1984	2117	Pusztan	3746 Emmel Bekesbourne
M	6077	GLEN COE	1986	4171	Glen orrin	4170 Glen affric Kinraig
F	6291	IZA BEZA	1987	5730	Iza	3746 Emmell Bekesbourne
F	7369	IZAEBEE	1991	6077	Glen coe	5255 Izadora Bekesbourne
Bewdley. West Midland Safari Park Ltd.						
F	3512	GLEN CLOVA	1975	2533	Pomorin	2535 Powinna Kinraig
M	6376	IZABARNEY	1987	5730	Iza	5255 Izadora Bekesbourne
F	7394	WYRE ELM	1991	6077	Glen coe	3512 Glen clova Bewdley
*Bulbarrow. Blandford Forum						
M	6555	LORIMY	1988	3264	Lovelace	5075 Lomara Whipsnade
M	6617	LOVAN	1988	3264	Lovelace	2838 Lobelia Whipsnade
*Cardigan. Cardigan Wildlife Park (Ltd.)						
F	3952	GLEN ROY	1977	2533	Pomorin	2535 Powinna Kinraig
F	5516	LOZANIA	1984	3264	Lovelace	2838 Lobelia Whipsnade
*Cumbernauld. Palacerigg Country Park						
F	5520	LOXINDA	1984	3264	Lovelace	2839 Lomi Whipsnade
F	6552	GLEN SHEE	1988	4171	Glen orrin	4170 Glen affric Kinraig
M	6812	IZGONE	1989	5730	Iza	5255 Izadora Bekesbourne
*Great Witchingham. Norfolk Wildlife Park						
F	3266	LOFA	1974	1228	Puchacz II	1979 Loanita Whipsnade
Kinraig. Highland Wildlife Park						
F	4170	GLEN AFFRIC	1978	2533	Pomorin	2618 Korona Kinraig
M	4171	GLEN ORRIN	1978	2533	Pomorin	2692 Avla Kinraig
M	5102	GWYNORO	1982	2837	Gwalor	3266 Lofa Great Witchingham
F	5845	GLEN CARRON	1985	4171	Glen orrin	4170 Glen affric Kinraig
F	6415	GWEN	1987	5102	Gwynoro	4430 Gwylla Great Witchingham
M	6821	GLEN TANAR	1989	5845	Glen carron	4171 Glen orrin Kinraig
M	7004	GLEN CANNICH	1990	4171	Glen orrin	4170 Glen affric Kinraig
M	7604	GLEN EINICH	1992	4171	Glen orrin	4170 Glen affric Kinraig
Port Lympne. The John Aspinall ZOO Parks and Gardens.						
M	5730	IZA	1984	2117	Pusztan	3746 Emmell Bekesbourne
F	6557	IZABEL	1988	5730	Iza	5255 Izadora Bekesbourne

List of all living European bison on 31 December 1992

1	2	3	4	5	6	7	
M	6558	IZADIAH	1988	5730	Iza	3746 Emmell	Bekesbourne
M	7132	IZBERRY	1990	5730	Iza	3746 Emmell	Bekesbourne
Sparkwell. Dartmoor Wild Life Park							
F	2530	POLMIRA	1970	1133	Podstoli	1862 Powolna	Białowieża
F	3745	EMMA	1976	2532	Poplisz	2530 Polmira	Owslebury
M	5519	GLEN TARFF	1984	4171	Glen orrin	2692 Avla	Kincraig
Whipsnade. Whipsnade Wild Animal Park							
F	5075	LOMARA	1982	3264	Lovelace	2838 Lobelia	Whipsnade
F	5775	LOSANDRA	1985	3264	Lovelace	5075 Lomara	Whipsnade
M	6141	WOBURN	1986	Bison	bonasus	Bison bonasus	Woburn
F	6332	LOMA	1987	3264	Lovelace	2839 Lomi	Whipsnade
F	6335	LOSITA	1987	3264	Lovelace	3513 Lola	Whipsnade
F	7255	LOWANA	1991	6141	Woburn	5075 Lomara	Whipsnade
M	7632	LO...	1992	6141	Woburn	5075 Lomara	Whipsnade
*Woburn. Woburn Wild Animal Kingdom Limited, Woburn Park							
F	4628	LORIS	1980	3264	Lovelace	3513 Lola	Whipsnade
M	4637	LORDEY	1980	3264	Lovelace	2838 Lobelia	Whipsnade
F	4638	LOVELY	1980	3264	Lovelace	1646 Dubette	Whipsnade
M	4639	LOUVER	1980	3264	Lovelace	3265 Locarna	Whipsnade
F	4641	LOVINIA	1980	3264	Lovelace	2839 Lomi	Whipsnade
F	5846	WO...	1985	Bison	bonasus	Bison bonasus	Woburn
HUNGARY							
*Győr.							
M	5118	CVIBOCH	1982	3197	Sičák	2964 Silica	Chomutov
F	5704	SILIČKA	1984	4131	Kasprowy II	2489 Sinhala	Topolčianky
*Jaszberenyi. Zoo Jaszberenyi							
F	3442	SIDONIA	1975	2076	Sirius	2334 Sibile	Topolčianky
Sóstó-Gyógyfürdő. Sóstói Kulturpark							
F	5799	BUANKA	1985	4256	Sitko	4021 Silka	Budapest
*Veszprém. Kittenberger Zoo							
F	6930	CVENA	1989	4329	Sivoš	2964 Silica	Chomutov
M	7100	CVAL	1990	4329	Sivoš	6110 Cvora	Chomutov
INDONESIA							
Taman Safari. Taman Safari Indonesia							
F	5353	SPRACHE III	1983	4457	Spratzer	2658 Spreta	Springe
M	5354	SPRITTIE	1983	4457	Spratzer	3254 Spruxa	Springe
F	5552	SPRETATA	1984	4457	Spratzer	2658 Spreta	Springe
M	5580	JO...	1984	3686	Abus	2511 Egide	Bielefeld
M	7682		1992	5354	Sprittie	5353 Sprache III	Taman Safari
ITALY							
*Bordi. Zoo Bordi, Gianfranco Bordi							
F	4163	URENA	1978	1801	Urs	2146 Babette	Bern
M	4541	URBINO	1979	1801	Urs	2702 Ursula	Bern
*Pastrengo. Ding Heini Demmer c/o Autosafari del Garda							
F	5084	HELLINA	1982	2647	Norbert	3887 Kalla	München, Hellabrunn

Spis wszystkich żyjących żubrów na dzień 31 grudnia 1992

1	2	3	4	5	6	7	
M	5085	HENNING	1982	2647	Norbert	3982 Pogodynka	München, Hellabrunn
F	5086	HELLITA	1982	2647	Norbert	2646 Nora	München, Hellabrunn
Roma. Zoological Garden of Rome							
F	4162	URABELLA	1978	1801	Urs	3320 Urania	Bern
M	5850	GORKY	1985	4283	Gesell	3995 Duisy	Novara
*Serranova-Brindisi. Babyzoo Serranova							
M	5544	HINNERK	1984	3489	Nore	1873 Purada	Hannover
F	5671	HENNI	1984	2647	Norbert	4646 Hellona	München, Hellabrunn
F	5866	HELLA	1985	2647	Norbert	2646 Nora	München, Hellabrunn
F	5868	HELVIRA	1985	2647	Norbert	3482 Hedora	München, Hellabrunn
M	5869	HEINRICH	1985	2647	Norbert	3977 Pleskara	München, Hellabrunn
F	5870	HERTHA	1985	2647	Norbert	3887 Kalla	München, Hellabrunn
F	5871	HENNA	1985	2647	Norbert	4646 Hellona	München, Hellabrunn
M	5901	HILLMANN	1985	3489	Nore	4681 Hiltrud	Hannover
F	5902	HIPPE	1985	3489	Nore	5166 Hilde	Hannover
M	6078	STADION	1986	4454	Dietmar	4664 Nofe	Straubing
F	6079	STASI	1986	4454	Dietmar	4868 Dissi	Straubing
M	6574	STANDARD	1988	4454	Dietmar	4664 Nofe	Straubing
F	6995	HEDWIG	1989	2647	Norbert	3482 Hedora	München, Hellabrunn
*Teverina. Parco Faunistico							
F	3995	DUISY	1977	2505	Diedrich	1413 Dulcinea	Duisburg
M	4283	GESELL	1978	3360	Du...	2996 Hille	Gelsenkirchen
F	6928	GORA	1989	4283	Gesell	3995 Duisy	Novara
*Zoo Parco "La Rupe". R. Locatelli							
F	6048	URSA	1986	4677	Frieder	2702 Ursula	Bern
M	6049	URMAN	1986	4677	Frieder	5400 Uraea	Bern
JAPAN							
Chiba. Chiba Zoological Park							
F	4459	SPRILLE	1979	1992	Pucal	2658 Spreta	Springe
M	4694	GERO	1980	3360	Du...	2996 Hille	Gelsenkirchen
Kyoto. Kyoto Municipal Zoo							
F	3750	KYOKO	1976	2543	Plutar	2541 Putra	Kyoto
M	4914	KYOZO	1981	2543	Plutar	2541 Putra	Kyoto
F	5410	KYOSHU	1983	5197		3750 Kyoko	Kyoto
F	6643	KYOKIKU	1988	4914	Kyozo	3750 Kyoko	Kyoto
*Nasusafari Park.							
F	4418	KYOE	1979	2543	Plutar	2541 Putra	Kyoto
Shirahama. World Safari CO., LTD.							
F	4031	KYOMI	1977	2543	Plutar	2541 Putra	Kyoto
M	4262	KYOICHI	1978	2543	Plutar	2541 Putra	Kyoto
KAZAKHSTAN							
*Alma-Ata. Alma-Ata. Zoopark							
F	5444	MUSHKA III	1983	2164	Mekh	2158 Metel'ka	Kiev
M	5931	MUSKAT III	1985	3360	Dubok	4316 Muskarka	Nikolaev
M	7398	MUKHTAR III	1991	5931	Muskat III	5444 Mushka III	Alma-Ata

List of all living European bison on 31 December 1992

1	2	3	4	5	6	7	
*Chimkent. Zoopark							
F	4322	MUCHITA	1978	2902	Merak	3110 Muravija	Moskva
M	6454	MUMIK	1987	4801	Muravejj II	4322 Muchita	Chimkent
LATVIA							
*Gauja. Nacionalnyj Park							
M	5502	BALTS	1981	Bison bonasus	Bison bonasus	BELOVEZHSKAJA PUSHHA	
F	5503	BALTINAVA	1981	Bison bonasus	Bison bonasus	BELOVEZHSKAJA PUSHHA	
M	6205	GAJJZIN'SH	1986	5502 Balts	5503 Baltinava	Gauja	
F	6451	GAUJA	1987	5502 Balts	5503 Baltinava	Gauja	
*Riga. Zoopark							
M	4981	MUTIJT	1981	3826 Muksun	3446 Titretta	Tallin	
LITHUANIA							
*Kaunas. Zoopark							
F	3574	MOTTOLA	1975	2126 Ploks	1390 Motorka	Prioksko-Terrasnyj zap.	
*Naujamestis okhotkhozjajstvo.							
F	2303	MOKHNATKA II	1968	1092 Motyljok	1634 Mozhzevelovka	Prioksko-Terrasnyj zap.	
F	2447	MORTIRA	1969	913 Barkhat	1094 Mozhajjka	Prioksko-Terrasnyj zap.	
F	5761	GIMTOJJI	1984	3329 Giedras	2299 Mot'ka	NAUJAMESTIS OKHOT-KHOZJAJJSTVO	
M	5762	GIMTASIS	1984	3329 Giedras	2302 Moshna	NAUJAMESTIS OKHOT-KHOZJAJJSTVO	
NETHERLANDS							
Amsterdam. Royal Zoological Society "Natura Artis Magistra"							
F	3407	KABALETTA	1974	Bison bonasus	Bison bonasus	PUSZCZA BIALOWIESKA	
F	4425	ARIETTA	1979	3406 Kanton	3407 Kabaletta	Amsterdam	
F	4841	ARACHNE	1981	3406 Kanton	3407 Kabaletta	Amsterdam	
F	5292	ARANA	1983	3406 Kanton	3407 Kabaletta	Amsterdam	
F	5294	ARTESA	1983	3406 Kanton	3408 Kantaryda	Amsterdam	
F	5523	ARGINE	1984	3406 Kanton	3407 Kabaletta	Amsterdam	
F	5524	ARMELINE	1984	3406 Kanton	4622 Ardente	Amsterdam	
F	5526	ARNICA	1984	3406 Kanton	4425 Arietta	Amsterdam	
M	5786	ARAFAT	1985	4158 Arledi	3748 Arcana	Amsterdam	
M	5787	ARIBO	1985	4158 Arledi	5117 Arisa	Amsterdam	
F	5788	AROA	1985	3406 Kanton	4622 Ardente	Amsterdam	
F	6937	AR - 101	1989	5514 Poleszak	Bison bonasus	Amsterdam	
F	7022	AR - 109	1990	5514 Poleszak	Bison bonasus	Amsterdam	
M	7025	AR - 112	1990	5514 Poleszak	Bison bonasus	Amsterdam	
M	7565	AR - 120	1992	5514 Poleszak	Bison bonasus	Amsterdam	
M	7566	AR - 121	1992	5514 Poleszak	Bison bonasus	Amsterdam	
M	7567	AR - 122	1992	5514 Poleszak	Bison bonasus	Amsterdam	
M	7568	AR - 123	1992	5514 Poleszak	Bison bonasus	Amsterdam	
F	7570	AR - 125	1992	5514 Poleszak	Bison bonasus	Amsterdam	
M	7571	AR - 126	1992	5514 Poleszak	Bison bonasus	Amsterdam	
M	7572	AR - 127	1992	5514 Poleszak	Bison bonasus	Amsterdam	
Hilvarenbeek. Safaripark Beekse Bergen							
M	3405	KAMELEON	1974	Bison bonasus	Bison bonasus	PUSZCZA BIALOWIESKA	
F	6486	BLATINGA	1987	3405 Kameleon	3409 Kasoleta	Rotterdam	

Spis wszystkich żyjących żubrów na dzień 31 grudnia 1992

1	2	3	4	5	6	7	
F	6609	ARGOLIDE	1988	5514	Poleszak	Bison bonasus	Amsterdam
F	6612	ARCILLA	1988	5514	Poleszak	Bison bonasus	Amsterdam
F	7601	SNIERZYŃKA	1992	3405	Kameleon	6612 Arcilla	Hilvarenbeek
M	7602	SNIERZKA	1992	3405	Kameleon	6486 Blatinga	Hilvarenbeek
*Oosterbeek. Cramer							
F	5115	BLONDIE	1982	3405	Kameleon	3411 Kastoryna	Rotterdam
F	5396	BLANKIE	1983	3405	Kameleon	3409 Kasoleta	Rotterdam
*St. Philipsland. J. Reingoudt							
F	3410	KATALONIA	1974	Bison bonasus	Bison bonasus	PUSZCZA BIAŁOWIESKA	
F	3411	KASTORYNA	1974	Bison bonasus	Bison bonasus	PUSZCZA BIAŁOWIESKA	
M	7291	BL...	1991	3405	Kameleon	3409 Kasoleta	Rotterdam

POLAND

Białowieża. Białowieżski Park Narodowy

F	3042	POMARAŃCZA	1973	980	Poranek	1131 Kania	Białowieża
F	3963	PONTAWA	1977	1450	Poleszuk	2851 Popularna	Białowieża
M	3967	POLOR	1977	1450	Poleszuk	1984 Pociągła	Białowieża
F	5855	POLOPIRYNA	1985	4746	Podkomorzy	3751 Pomona	Białowieża
F	6125	PODNIĘBNA	1986	4746	Podkomorzy	4954 Polonika	Białowieża
F	6127	POCZESNA	1986	3967	Polor	3963 Pontawa	Białowieża
F	6128	POLICZNA	1986	3967	Polor	3042 Pomarańcza	Białowieża
F	6603	POPRAWA	1988	3967	Polor	3042 Pomarańcza	Białowieża
M	6604	PODLEŚNY II	1988	4746	Podkomorzy	4954 Polonika	Białowieża
M	6605	POMOCNY	1988	3967	Polor	5350 Pomocna	Białowieża
M	6957	POST	1989	4746	Podkomorzy	4954 Polonika	Białowieża
F	6958	PODPORA IV	1989	5348	Pomet	6127 Poczesna	Białowieża
M	6960	POSEJDON II	1989	5348	Pomet	5155 Polenta	Białowieża
M	7122	PODNIĘBNY	1990	3967	Polor	6125 Podniebna	Białowieża
F	7126	PONDEROSA	1990	3967	Polor	3963 Pontawa	Białowieża
F	7380	PODANA	1991	4746	Podkomorzy	5155 Polenta	Białowieża
F	7381	POSTURA	1991	5348	Pomet	6128 Policzna	Białowieża
F	7383	POGŁOSKA	1991	4746	Podkomorzy	4954 Polonika	Białowieża
F	7384	PODLEGLA	1991	5348	Pomet	6127 Poczesna	Białowieża
M	7385	POBOROWY	1991	3967	Polor	5349 Pomara	Białowieża
F	7386	POSTAWA	1991	3967	Polor	6125 Podniebna	Białowieża
M	7387	POLIMER II	1991	3967	Polor	3042 Pomarańcza	Białowieża
F	7553	POELA	1992	4746	Podkomorzy	4954 Polonika	Białowieża
F	7554	PODSTAWA	1992	4746	Podkomorzy	5155 Polenta	Białowieża
M	7555	PODOLAK	1992	3967	Polor	6125 Podniebna	Białowieża
M	7556	POPYT	1992	4746	Podkomorzy	5555 Pogoria	Białowieża
M	7557	POŁUDNIK	1992	4746	Podkomorzy	6127 Poczesna	Białowieża
M	7661	PORTOS	1992	Bison bonasus	6603 Poprawa	Białowieża	
M	7662	POROST II	1992	3967	Polor	5349 Pomara	Białowieża

Białystok. Miejskie Przedsiębiorstwo Zieleni Akcent Zoo

F	5288	POLIKOKTA	1983	1861	Pokrój	4381 Kanikuła	Białystok
M	5501	KARETAŃ	1975	Bison bonasus	Bison bonasus	PUSZCZA BIAŁOWIESKA	

Bydgoszcz. Leśny Park Kultury i Wypoczynku

F	4278	POWOLINA	1978	3040	Polarny	3524 Podwyżka	Międzyzdroje
F	5149	POWABNA II	1982	3536	Plar	3763 Pomorzanka	Międzyzdroje
M	5841	POGODEK	1985	4631	Pomost	4732 Polana III	Gołuchów
F	6319	POLONIA	1987	4132	Kapiszon	4278 Powolina	Bydgoszcz

List of all living European bison on 31 December 1992

1	2	3	4	5	6	7		
M	7259	POPIELEC	1991	5841	Pogodek	5149	Powabna II	Bydgoszcz
M	7329	POPEŁ	1991	5841	Pogodek	6319	Polonia	Bydgoszcz
M	7592	POTENTAT	1992	5841	Pogodek	4278	Powolina	Bydgoszcz
Gdańsk-Oliwa. Miejski Ogród Zoologiczny Wybrzeża								
F	3417	KATANKA	1974		Bison bonasus		Bison bonasus	PUSZCZA BIAŁOWIESKA
F	6074	KATA	1986	3416	Kasprowy	3417	Katanka	Gdańsk-Oliwa
M	6891	POMOST II	1989	5841	Pogodek	5149	Powabna II	Bydgoszcz
Gołuchów. Ośrodek Kultury Leśnej								
F	4732	POLANA II	1980	2397	Plantor	2865	Ponta	Gołuchów
F	5300	POETICA	1983	2397	Plantor	2865	Ponta	Gołuchów
M	5699	POLMIR	1984	4130	Kader	5271	Kartagina	Niepołomice
F	6561	POKUSA III	1988	4631	Pomost	4732	Polana III	Gołuchów
F	6818	POCIECHA II	1989	4631	Pomost	4732	Polana II	Gołuchów
M	7294	POROST	1991	4631	Pomost	4732	Polana III	Gołuchów
F	7537	PODRYWKA	1992	4631	Pomost	6561	Pokusa III	Gołuchów
M	7538	POMIOT	1992	4631	Pomost	4732	Polana II	Gołuchów
M	7639	PO...	1992	4631	Pomost	5300	Poetica	Gołuchów
Kadzidłowo. Ferma Jeleniowatych								
M	7078	POLHUBERTUS	1990	5841	Pogodek	5149	Powabna II	Bydgoszcz
Katowice. Śląski Ogród Zoologiczny								
F	4915	KATANA	1981	3158	Kafar	3159	Kamczatka	Katowice
M	6314	POSMAK	1987	5072	Pochodny	4930	Plota	Pszczyna
Kraków. Miejski Park i Ogród Zoologiczny								
M	5697	POLWIS	1984	4130	Kader	3297	Polta	Niepołomice
Leszno. Miejski Zakład Zieleni								
M	5804	PORPLES	1985	3294	Pleso	3979	Poradna	Pszczyna
F	6830	PLIRYNA	1989	4736	Plewnik	5310	Plira	Pszczyna
Łódź. Miejski Ogród Zoologiczny								
F	3890	KANASTA	1972		Bison bonasus		Bison bonasus	PUSZCZA BIAŁOWIESKA
F	6425	KARMATA	1987	4756	Kalus	3890	Kanasta	Łódź
M	7053	KAKTUS II	1990	4756	Kalus	3890	Kanasta	Łódź
Międzyzdroje. Woliński Park Narodowy								
F	3524	PODWYŻKA	1975	1866	Plan II	2254	Pogoda	Borki
F	5694	POKUSA II	1984	3536	Plar	3886	Kajuta	Międzyzdroje
F	5851	POISAURA	1985	3536	Plar	4739	Podanka	Międzyzdroje
M	6875	POGROM III	1989	5691	Pojul	5694	Pokusa II	Międzyzdroje
M	7251	POPIWEK	1991	5691	Pojul	5694	Pokusa II	Międzyzdroje
M	7558	PODATEK	1992	6875	Pogrom III	5851	Poisaura	Międzyzdroje
Niepołomice. Ośrodek Hodowli Żubrów								
F	3273	POZYTYWKA	1974	1450	Poleszuk	2112	Polarna	Białowieża
F	3537	POLSYLWA	1975	1987	Polo	2127	Pliza	Pszczyna
M	5072	POCHODNY	1982	3294	Pleso	3983	Podomka	Pszczyna
M	5150	POLSTACH	1982	4130	Kader	3296	Polonica	Niepołomice
F	5151	POLPUSZCZA	1982	4130	Kader	3292	Plenera	Niepołomice
F	5529	POZORNA	1984	3294	Pleso	3979	Poradna	Pszczyna
F	5554	PLEDA	1984	4736	Plewnik	3291	Pleśna	Pszczyna
F	5809	POLWA	1985	4130	Kader	3297	Polta	Niepołomice
F	6677	POLBRYZA	1988	5072	Pochodny	5529	Pozorna	Niepołomice
F	6678	POLGAŁA	1988	5072	Pochodny	3277	Porąbka	Niepołomice

Spis wszystkich żyjących żubrów na dzień 31 grudnia 1992

1	2	3	4	5	6	7		
F	6679	POLEŚNA II	1988	5072	Pochodny	3273	Pozytywka	Niepołomice
M	6855	POPIEL II	1989	4630	Pograf	6070	Pokrzywa II	Smardzewice
M	6935	POTOCZNY	1989	5072	Pochodny	3534	Potoczna	Niepołomice
M	7015	POLANT	1990	5072	Pochodny	5151	Polpuszcza	Niepołomice
F	7016	POLISKA	1990	5072	Pochodny	5554	Pleđa	Niepołomice
F	7017	POLOTA	1990	5072	Pochodny	3537	Polsylwa	Niepołomice
F	7298	POLKASIA	1991	5072	Pochodny	3534	Potoczna	Niepołomice
F	7299	POLASIA	1991	5072	Pochodny	3273	Pozytywka	Niepołomice
M	7300	POLMIS	1991	5072	Pochodny	5529	Pozorna	Niepołomice
F	7581	POLBETA	1992	5699	Polmir	5554	Pleđa	Niepołomice
F	7582	POLMEGA	1992	5699	Polmir	5809	Polwa	Niepołomice
M	7583	POLMAS	1992	5699	Polmir	3537	Polsylwa	Niepołomice
Poznań. Wielkopolski Park Zoologiczny								
F	4427	POLYANNA	1979	2397	Plantor	2865	Ponta	Gołuchów
M	6343	PODSLUCH	1987	4631	Pomost	4732	Polana II	Gołuchów
F	6481	POLA	1987	4631	Pomost	4427	Polyanna	Gołuchów
F	7590	POLDYNA	1992	6343	Podsluch	4427	Polyanna	Poznań
M	7591	POMYK	1992	6343	Podsluch	6481	Pola	Poznań
Pszczyna. Ośrodek Hodowli Żubrów								
F	4276	PODPINKA	1978	2382	Pochod	1994	Placenta	Pszczyna
F	4930	PLOTA	1981	2547	Plamarus	1994	Placenta	Pszczyna
F	5528	PLUDKA	1984	3294	Pleso	2678	Plaza	Pszczyna
F	5807	PONURA II	1985	3294	Pleso	4276	Podpinka	Pszczyna
F	6055	PLAWNA	1986	4736	Plewnik	3291	Pleśna	Pszczyna
F	6315	PORUTA	1987	5072	Pochodny	5308	Powaga	Pszczyna
M	6625	PLOTNIK	1988	4736	Plewnik	4930	Plota	Pszczyna
F	6629	PORWANA	1988	4736	Plewnik	3979	Poradna	Pszczyna
F	6827	PONITA	1989	4736	Plewnik	5807	Ponura II	Pszczyna
F	6829	POTKA	1989	5307	Planus	4276	Podpinka	Pszczyna
F	6831	PLISNA	1989	5307	Planus	3057	Plinta	Pszczyna
M	6832	POWAŻNIK	1989	4736	Plewnik	5308	Powaga II	Pszczyna
M	6834	PLUD	1989	4736	Plewnik	5528	Pludka	Pszczyna
M	6835	PLORUS	1989	4736	Plewnik	4930	Plota	Pszczyna
F	7050	PLATORA	1990	5307	Planus	4930	Plota	Pszczyna
F	7052	POPLANA	1990	5307	Planus	4276	Podpinka	Pszczyna
M	7331	PLAWNY	1991	5307	Planus	6055	Plawna	Pszczyna
F	7332	POWAŻNA	1991	5307	Planus	5308	Powaga	Pszczyna
M	7333	PLINKUS	1991	5307	Planus	5808	Plinka III	Pszczyna
F	7334	POWTÓRNA	1991	5307	Planus	5807	Ponura II	Pszczyna
F	7335	PLORA	1991	5307	Planus	4930	Plota	Pszczyna
M	7615	PLEMNY	1992	5307	Planus	6055	Plawna	Pszczyna
M	7616	PONURAK	1992	5307	Planus	5807	Ponura II	Pszczyna
M	7617	POWAŻNY	1992	5307	Planus	5308	Powaga II.	Pszczyna
F	7618	PLIKA	1992	5307	Planus	5310	Plira	Pszczyna
F	7619	POSTURA II	1992	5307	Planus	4276	Podpinka	Pszczyna
Smardzewice. Ośrodek Hodowli Żubrów								
F	3541	PODWÓJNA	1975	2397	Plantor	2384	Polonina	Smardzewice
M	4630	POGRAF	1980	4129	Kabir	2250	Porzeczka	Smardzewice
M	4861	POSĄG II	1981	4129	Kabir	3039	Pompea	Smardzewice
F	5802	POSOCZNA	1985	4129	Kabir	3039	Pompea	Smardzewice
F	6070	POKRZYWA II	1986	4129	Kabir	3541	Podwójna	Smardzewice
M	6308	POGAN	1987	4630	Pograf	3541	Podwójna	Smardzewice

List of all living European bison on 31 December 1992

1	2	3	4	5	6	7		
M	6568	POCZĄTEK	1988	4861	Posag II	3541	Podwójna	Smardzewice
F	6569	POCZWARKA II	1988	4630	Pograf	5802	Posoczna	Smardzewice
M	6570	POLLUKS	1988	5072	Pochodny	5151	Polpuszcza	Niepołomice
F	6854	POPIELICA II	1989	4630	Pograf	3039	Pompea	Smardzewice
M	7288	POSUSZ II	1991	4630	Pograf	6070	Pokrzywa II	Smardzewice
F	7289	POSUCHA II	1991	4861	Posag	5802	Posoczna	Smardzewice
F	7561	POKRZYWNICA	1992	4630	Pograf	6070	Pokrzywa II	Smardzewice
Warszawa. Miejski Ogród Zoologiczny								
M	4738	POZORNY	1980	3063	Polcer	3291	Pleśna	Pszczyna
F	4926	PLAKIETKA	1981	2547	Plamarus	2678	Plaża	Pszczyna
F	4928	PLONKA	1981	2547	Plamarus	3057	Plinta	Pszczyna
F	6909	POLKA II	1989	4738	Pozorny	4928	Plonka	Warszawa
M	7388	POWAB	1991	4738	Pozorny	4928	Plonka	Warszawa
M	7564	POZER II	1992	4738	Pozorny	4928	Plonka	Warszawa
Wrocław. Miejski Ogród Zoologiczny								
F	4819	KAMEDONIA	1980	3889	Kamerton	3885	Kaledonia	Wrocław
M	6112	KAMIL	1986	5125	Kamień II	4819	Kamedonia	Wrocław
PORTUGAL								
Lisboa. Jardim Zoológico e de Aclimação em Portugal, S.A.								
M	5711	ESBALDIT	1984	Bison bonasus	2690	Estanyol	Barcelona	
M	7010		1990	5711 Esbaldit	5258		Lisboa	
REPUBLIC OF SOUTH AFRICA								
Pretoria. National Zoological Gardens of SA Pretoria								
M	6344	POKLON II	1987	4738	Pozorny	4928	Plonka	Warszawa
F	6394	POLANA IV	1987	4738	Pozorny	4926	Plakietka	Warszawa
F	7392	PZAB	1991	6344	Poklon II	6394	Polana IV	Pretoria
RUMANIA								
*Bîrlad. Grădina Zoologică								
M	3543	ROSMARIN	1975	1949	Prut	1882	Romana	București
București. Grădina Zoologica București								
F	3068	ROVENA	1973	1949	Prut	1882	Romana	București
M	5329	TIFFKE	1983	2124	Pucyk	4036	Tisca	Berlin, Tierpark
M	6729	ROBOT	1988	5329	Tiffke	3068	Rovena	București
Dimbovița. Parcul Bucșani								
F	3302	ROZETA	1974	1274	Romanul	1551	Rodica	Hațeg
F	3567	MERINGIJA	1975	2709	Mercatel'	2712	Med'	Okskij zapovednik
F	3569	METOCKA	1975	1624	Meteor	1604	Medjanka	Okskij zapovednik
M	4093	ROMAN	1977	1435	Rotezatul	1381	Pumila	Pitesti-Arges
F	4123	KALOTKA	1976	Bison bonasus	Bison bonasus	Bison bonasus	PUSZCZA BIAŁOWIESKA	
M	5000	ROBU I	1981	2594	Rorău	3567	Meringija	Neamt
M	5176	ROBU II	1982	2593	Romică	3302	Rozeta	Dimbovița
F	5177	RONDUNICA	1982	4093	Roman	4123	Kalotka	Dimbovița
M	5178	ROSCATU	1982	2593	Romică	3119	Rovena II	Dimbovița
M	5384	ROMUREL	1983	4093	Roman	2595	Rotunda	Pitesti-Arges
M	5386	ROBERT	1983	4092	Roznov	3302	Rozeta	Dimbovița
F	5727	ROMANITA II	1984	4584	Rodeanu	3569	Metocka	Dimbovița
F	5728	ROZA	1984	4092	Roznov	3567	Meringija	Dimbovița

Spis wszystkich żyjących żubrów na dzień 31 grudnia 1992

1	2	3	4	5	6	7		
F	5729	ROTARITA	1984	3590	Rosaru	3119	Rovena II	Dîmbovița
F	5771	INDIRA	1985	5196	Ingram	3177	Berenike	Innsbruck
F	5784	ROZICA	1985	4093	Roman	4123	Kalotka	Dîmbovița
F	5952	ROXANA III	1985	4092	Roznov	3569	Metoc̃ka	Dîmbovița
M	5953	ROBERT II	1985	4584	Rodeanu	3119	Rovena II	Dîmbovița
Galatzi. Muzeul de Stiintele Naturii								
M	4083	ROBUR	1977	1949	Prut	3068	Rovena	București
Hațeg. Parcul de Vinătoare Hațeg								
M	4583	ROȘANU	1979	2593	Romică	3119	Rovena II	Hațeg
F	4997	ROMANIȚA	1981	2593	Romică	3302	Rozeta	Hațeg
F	6216	RONA	1986	4583	Roșanu	4997	Romanița	Hațeg
F	6388	ROMINA	1987	4583	Roșanu	4997	Romanița	Hațeg
M	6726	RO...	1988	4583	Roșanu	4997	Romanița	Hațeg
*Neamt. Rezervatia de zimbri si faună carpatină "Dragoș Vodă"								
M	3305	RORAU II	1974	1435	Rotezatul	1381	Pumila	Pitesti-Arges
F	4696	ROVENA III	1980	2594	Rorău	3567	Meringija	Neamt
F	6439	RODICA	1987	3305	Rorău II	4696	Rovena III	Neamt
Tîrgu Mures. Grădina Zoologică								
F	4264	CVRČINA	1978	3197	Sičák	3195	Pramice	Chomutov
M	4806	CVACH	1980	3197	Sičák	2964	Silica	Chomutov
M	4908	BUBI	1981	4256	Sitko	4021	Silka	Budapest
F	6863	RODICA II	1989	4806	Cvach	4264	Cvrčina	Tîrgu Mures
RUSSIA								
Bol'sherech'e. Zoopark								
F	5930	MUSA	1985	4981	Mutijjt	4799	Muza II	Riga
M	6209	MUZYKANT	1986	2902	Merak	4788	Muzetta	Moskva
M	7145	MURAT II	1990	6209	Muzykant	5930	Musa	Bol'shereche
Cherga. SO AN USSR (Altaj)								
F	3346	MOLDAVANKA	1974	2448	Moment	1512	Moldova	Prioksko-Terrasnyjj zap.
F	4076	MORAJJKA	1977	2126	Ploks	2909	Morzhanka	Prioksko-Terrasnyjj zap.
F	4094	MOSTISTA	1977	2729	Moran	3106	Mostinka	Prioksko-Terrasnyjj zap.
F	4564	MONESSA	1979	2126	Ploks	2867	Plumpa	Prioksko-Terrasnyjj zap.
F	4789	MOLETTA	1980	3834	Moldavanin	3346	Moldavanka	Prioksko-Terrasnyjj zap.
F	4794	MODENA	1980	2305	Moskal'	2580	Moloma	Prioksko-Terrasnyjj zap.
F	4967	MOKOLETTA	1981	2126	Ploks	3346	Moldavanka	Prioksko-Terrasnyjj zap.
M	4970	MOLIBDEN	1981	2305	Moskal'	2580	Moloma	Prioksko-Terrasnyjj zap.
F	5215	MOREJA	1982	4069	Mont	3827	Morista	Prioksko-Terrasnyjj zap.
M	5217	MORTAR	1982	2729	Moran	2909	Morzhanka	Prioksko-Terrasnyjj zap.
M	5441	SOAN	1983	2729	Moran	4094	Mostista	Cherga
F	5442	SOL'	1983	2729	Moran	3346	Moldavanka	Cherga
M	5649	SOLIST	1984	2729	Moran	4789	Moletta	Cherga
F	5650	SOLOMKA	1984	2729	Moran	4076	Morajjka	Cherga
F	5651	SOSENKA	1984	2729	Moran	4794	Modena	Cherga
F	5652	SONATA	1984	2729	Moran	4564	Monessa	Cherga
F	5929	SOPKA	1985	2729	Moran	3346	Moldavanka	Cherga
F	6199	SOLONKA	1986	2729	Moran	4967	Mokoletta	Cherga
M	6200	SOPERNIK	1986	2729	Moran	4094	Mostista	Cherga
M	6201	SOSUD	1986	2729	Moran	4789	Moletta	Cherga
F	6202	SOLJANKA	1986	2729	Moran	4564	Monessa	Cherga

List of all living European bison on 31 December 1992

1	2	3	4	5	6	7		
M	6203	SOJUZ	1986	2729	Moran	5215	Moreja	Cherga
M	6204	SOSHIK	1986	2729	Moran	4076	Morajjka	Cherga
M	6452	SOK	1987	2729	Moran	4794	Modena	Cherga
Kaliningrad. Zoopark								
M	3339	MEDAR	1974	1624	Meteor	1604	Medjanka	Okskijj zapovednik
F	4977	MUSKA	1981	3105	Mukashhir	3350	Muskarina	Prioksko-Terrasnyj zap.
Kazan. Zoopark								
F	4075	MUKSHA II	1977	2305	Moskal'	2911	Mushhirka	Prioksko-Terrasnyj zap.
M	4318	MUKAR	1978	3105	Mukashhir	2908	Muravinka	Prioksko-Terrasnyj zap.
Kooperativ "Priroda". Kooperativ "Priroda" Tatarstan								
M	5443	MUKHTAR II	1983	4318	Mukar	4075	Muksha II	Kazan
F	6469	MUINSA	1987	4318	Mukar	4075	Muksha II	Kazan
Krasnojarsk. Zoopark								
M	5229	MUREK	1982	2902	Merak	3110	Muravija	Moskva
F	5951	MUSAGETA	1985	2902	Merak	2859	Puranka	Moskva
Kruglovskijj zakaznik.								
F	7141	MUTVILA	1990	3832	Muzon	6698	Mulatka II	St. Peterburg
M	7150	MUZHNIK	1990	3832	Muzon	3108	Mustanka	St. Peterburg
Moskva. Zoopark								
F	4788	MUZETTA	1980	3105	Mukashhir	2908	Muravinka	Prioksko-Terrasnyj zap.
M	5655	MULAT II	1984	2902	Merak	3110	Muravija	Moskva
F	7412	MUSHHIRA	1991	2902	Merak	4788	Muzetta	Moskva
Okskijj zapovednik.								
F	4058	MEDJANICA	1977	2021	Byelkin	1621	Mechta	Okskijj zapovednik
F	4063	METRIKA	1977	2021	Byelkin	1614	Metel'	Okskijj zapovednik
F	4308	MEDIANA	1978	1624	Meteor	1604	Medjanka	Okskijj zapovednik
F	4313	MEIRA	1978	2021	Byelkin	1622	Mednaja	Okskijj zapovednik
M	5417	MESJAMU	1983	3831	Mushat	2578	Metelochka	Okskijj zapovednik
M	5642	MUSHTABEL'	1984	4198	Avel	2911	Mushhirka	Prioksko-Terrasnyj zap.
F	5908	MEJAVA	1985	2709	Mercatel'	4058	Medjanica	Okskijj zapovednik
F	5910	MERODA	1985	3831	Mushat	4313	Meira	Okskijj zapovednik
F	5913	METRA	1985	3831	Mushat	4308	Mediana	Okskijj zapovednik
F	6182	MERITA	1986	3831	Mushat	4308	Mediana	Okskijj zapovednik
F	6184	METIOLA	1986	3831	Mushat	4313	Meira	Okskijj zapovednik
M	6185	MED	1986	2709	Mercatel'	2578	Metelochka	Okskijj zapovednik
F	6187	MUSHKETKA	1986	3105	Mukashhir	4791	Mushana	Prioksko-Terrasnyj zap.
F	6446	MERFA	1987	4052	Menuet	4063	Metrika	Okskijj zapovednik
M	6463	MEDZHEK	1987	4052	Menuet	2892	Medula	Okskijj zapovednik
M	6465	MEROL'D	1987	3831	Mushat	4308	Mediana	Okskijj zapovednik
M	6711	MEZOS	1988	4052	Menuet	3093	Melisa	Okskijj zapovednik
M	6983	MERION	1989	4052	Menuet	4058	Medjanica	Okskijj zapovednik
M	7137	MEGAL	1990	5417	Mesjamu	5910	Meroda	Okskijj zapovednik
F	7138	MELGA	1990	6183	Mer	6182	Merita	Okskijj zapovednik
M	7143	MEDERIN	1990	3831	Mushat	4313	Meira	Okskijj zapovednik
M	7144	MEDEL	1990	6183	Mer	6184	Metiola	Okskijj zapovednik
F	7148	MESMA	1990	3831	Mushat	4308	Mediana	Okskijj zapovednik
M	7152	MENATEP	1990	5417	Mesjamu	5913	Metra	Okskijj zapovednik
M	7157	MEGEGAT	1990	4052	Menuet	3093	Melisa	Okskijj zapovednik
F	7404	MEUZA	1991	4052	Menuet	4063	Metrika	Okskijj zapovednik
F	7417	MELAURA	1991	3831	Mushat	5908	Mejava	Okskijj zapovednik

Spis wszystkich żyjących żubrów na dzień 31 grudnia 1992

1	2	3	4	5	6	7		
F	7684	MERPA	1992	5642	Mushtabel'	6184	Metiola	Okskijj zapovednik
M	7685	METRUD	1992	5417	Mesjamu	6187	Mushketka	Okskijj zapovednik
F	7688	MENADA	1992	6465	Merol'd	6446	Merfa	Okskijj zapovednik
F	7690	MEZAVRA	1992	5642	Mushtabel'	4313	Meira	Okskijj zapovednik
M	7691	MEANDR	1992	5417	Mesjamu	5910	Meroda	Okskijj zapovednik
M	7693	MESHAROM	1992	5642	Mushtabel'	4308	Mediana	Okskijj zapovednik
M	7694	MENT	1992	5642	Mushtabel'	5908	Mejava	Okskijj zapovednik
Prioksko-Terrasnyj zapovednik.								
F	4071	MURAJJKA	1977	3105	Mukashhir	2908	Muravinka	Prioksko-Terrasnyj zap.
F	4319	MONETA	1978	2126	Ploks	2867	Plumpa	Prioksko-Terrasnyj zap.
F	4556	MOSTANKA	1979	2126	Ploks	3106	Mostinka	Prioksko-Terrasnyj zap.
F	4557	MURAVELLA	1979	2305	Moskal'	1741	Murava	Prioksko-Terrasnyj zap.
F	4791	MUSHANA	1980	3349	Muran II	2911	Mushhirka	Prioksko-Terrasnyj zap.
F	4796	MURETA	1980	3349	Muran II	2108	Blija	Prioksko-Terrasnyj zap.
F	4824	MONTANA	1980	2126	Ploks	2867	Plumpa	Prioksko-Terrasnyj zap.
F	4964	MOSKITA	1981	2126	Ploks	3106	Mostinka	Prioksko-Terrasnyj zap.
M	4965	MOLDAV	1981	2729	Moran	3575	Moldavka	Prioksko-Terrasnyj zap.
F	4966	MONSHERI	1981	2126	Ploks	2867	Plumpa	Prioksko-Terrasnyj zap.
F	4968	MURAVKA	1981	2305	Moskal'	4071	Murajjka	Prioksko-Terrasnyj zap.
M	5221	MONTAG	1982	2126	Ploks	2867	Plumpa	Prioksko-Terrasnyj zap.
M	5225	MUHADZHIR	1982	4315	Mukash	2996	Hille	Prioksko-Terrasnyj zap.
F	5632	MODESTA	1984	4069	Mont	4319	Moneta	Prioksko-Terrasnyj zap.
F	5644	MOSKOVITKA	1984	4965	Moldav	4964	Moskita	Prioksko-Terrasnyj zap.
M	6191	MURMUR	1986	3349	Muran II	4071	Murajjka	Prioksko-Terrasnyj zap.
F	6457	MURRIANA	1987	3105	Mukashhir	2908	Muravinka	Prioksko-Terrasnyj zap.
M	6462	MUKKAVER	1987	3105	Mukashhir	4570	Mushka II	Prioksko-Terrasnyj zap.
F	6706	MUZABELLA	1988	3105	Mukashhir	2905	Muzykantsha	Prioksko-Terrasnyj zap.
F	6714	MUL'TA	1988	3105	Mukashhir	2908	Muravinka	Prioksko-Terrasnyj zap.
F	6715	MUTENA	1988	4198	Avel	2911	Mushhirka	Prioksko-Terrasnyj zap.
M	6966	MURMANIT	1989	5225	Muhadzhir	4557	Muravella	Prioksko-Terrasnyj zap.
M	6970	MONTANIT	1989	5221	Montag	4824	Montana	Prioksko-Terrasnyj zap.
M	6976	MUTON	1989	5225	Muhadzhir	4796	Mureta	Prioksko-Terrasnyj zap.
F	6979	MOZAIKA	1989	4069	Mont	5644	Moskovitka	Prioksko-Terrasnyj zap.
M	6985	MORIS	1989	4069	Mont	5632	Modesta	Prioksko-Terrasnyj zap.
F	7134	MOLASSA	1990	4965	Moldav	4964	Moskita	Prioksko-Terrasnyj zap.
M	7146	MUHINIT	1990	5438	Muhavel	4570	Mushka II	Prioksko-Terrasnyj zap.
F	7400	MOLLI	1991	4965	Moldav	5632	Modesta	Prioksko-Terrasnyj zap.
M	7402	MOLAND	1991	4965	Moldav	4964	Moskita	Prioksko-Terrasnyj zap.
F	7403	MURONA	1991	5225	Muhadzhir	4796	Mureta	Prioksko-Terrasnyj zap.
M	7406	MUKHACHEK	1991	5225	Muhadzhir	4071	Murajjka	Prioksko-Terrasnyj zap.
M	7410	MURMANEZ	1991	6191	Murmur	6457	Murriana	Prioksko-Terrasnyj zap.
M	7686	MORIEL'	1992	5221	Montag	5644	Moskovitka	Prioksko-Terrasnyj zap.
F	7689	MORDASHKA	1992	5221	Montag	5632	Modesta	Prioksko-Terrasnyj zap.
F	7692	MUKESHA	1992	6462	Mukkaver	4796	Mureta	Prioksko-Terrasnyj zap.
M	7697	MONTAN	1992	4965	Moldav	4966	Monsheri	Prioksko-Terrasnyj zap.
F	7698	MUKAPUL'KA	1992	6462	Mukkaver	4071	Murajjka	Prioksko-Terrasnyj zap.
F	7699	MOLAKHARA	1992	4965	Moldav	4824	Montana	Prioksko-Terrasnyj zap.
M	7700	MONSORO	1992	4965	Moldav	4319	Moneta	Prioksko-Terrasnyj zap.
Rostov na Donu. Zoopark								
M	5216	MUZEJJ	1982	4315	Mukash	2905	Muzykantsha	Prioksko-Terrasnyj zap.
F	5222	MURABELA	1982	3105	Mukashhir	4071	Murajjka	Prioksko-Terrasnyj zap.
F	7409	MUZEJJKA	1991	5216	Muzejj	5222	Murabela	Rostov na Donu

List of all living European bison on 31 December 1992

1	2	3	4	5	6	7
St. Peterburg. Zoopark						
F	3108	MUSTANKA	1973	1733	Mushkatel'	1389 Muskva Prioksko-Terrasnyj zap.
M	3832	MUZON	1976	2305	Moskal'	1317 Mutovka Prioksko-Terrasnyj zap.
F	6698	MULATKA II	1988	3832	Muzon	3108 Mustanka St. Peterburg
F	7702	MUKHA III	1992	3832	Muzon	6698 Mulatka II St. Peterburg
Teberdinskij zapovednik.						
F	4054	MEVA	1977	1624	Meteor	2434 Metkaja Okskij zapovednik
M	4065	MEKHNAT	1977	2709	Mercatel'	2892 Medula Okskij zapovednik
Tula. Kooperativ "Spektr"						
M	6964	MURKET	1989	4559	Mukmuk	4316 Muskarka Nikolaev
Ufa. Park Lesovodov						
M	5764	BAJAN	1982		Bison bonasus	Bison bonasus BELOVEZHSKAJA PUSHHA
F	5765	BARYNJA	1981		Bison bonasus	Bison bonasus BELOVEZHSKAJA PUSHHA
F	5766	BARBARA	1981		Bison bonasus	Bison bonasus BELOVEZHSKAJA PUSHHA
F	6468	BALERINA	1987	5764	Bajan	5765 Barynia Ufa
Voronez. Zoo Voronez						
M	6984	MUZIK II	1989	5655	Mulat II	4788 Muzetta Moskva
SLOVAK REPUBLIC						
Bratislava. Zoologicka zahrada						
F	5811	PROFESE	1985	2488	Sinec	3837 Promyka Praha
M	6635	OSVALD	1988	4932	Cvok	2958 Lena Ostrava
*Topol'čianky. Štátne lesy Topol'čianky						
F	1830	SIMKA	1965	1211	Putamir	1546 Siverka Topol'čianky
F	2332	SIDKA	1969	1211	Putamir	1546 Siverka Topol'čianky
F	2334	SIBILA	1969	1211	Putamir	1794 Sika Topol'čianky
F	2489	SINHALA	1970	1211	Putamir	1546 Siverka Topol'čianky
F	2965	SIKORKA	1973	1211	Putamir	1793 Simona Topol'čianky
F	3196	SITŇANKA	1974	2488	Sinec	2332 Sidka Topol'čianky
F	3198	SIRKA	1974	2076	Sirius	2334 Sibila Topol'čianky
F	3667	SITINA	1976	2963	Silon	2489 Sinhala Topol'čianky
F	4020	SIBIRKA	1977	2203	Simon	1830 Simka Topol'čianky
F	5246	SITROPA	1982	4131	Kasprowy II	1830 Simka Topol'čianky
M	5247	SIGEL'	1982	4131	Kasprowy II	2332 Sidka Topol'čianky
M	5464	SILOMER	1983	4131	Kasprowy II	4020 Sibirka Topol'čianky
F	5465	SIKENICA	1983	4131	Kasprowy II	3198 Sirka Topol'čianky
F	5706	SIRIPUTKA	1984	4329	Sivoš	2965 Sikorka Topol'čianky
F	5827	SIDONA	1985	4131	Kasprowy II	2332 Sidka Topol'čianky
M	5828	SILVER	1985	4131	Kasprowy II	2334 Sibila Topol'čianky
M	5829	SINAPIS	1985	4131	Kasprowy II	2489 Sinhala Topol'čianky
M	5830	SIMPLEX	1985	4329	Sivoš	2965 Sikorka Topol'čianky
F	5831	SIVICA	1985	4329	Sivoš	3196 Sitnanka Topol'čianky
*Topol'čianky, p.p. Plemenársky podnik						
F	5001	SIDUŠA	1981	2742	Sinček	1793 Simona Topol'čianky
F	5021	SILUŠA	1981	2742	Sinček	1830 Simka Topol'čianky
F	5022	SINA	1981	2742	Sinček	2332 Sidka Topol'čianky
F	5023	SILENA	1981	4022	Simbo	2334 Sibila Topol'čianky
M	5024	SIVAR	1981	4023	Sing	2489 Sinhala Topol'čianky
M	5025	SION	1981	4259	Sitno	2965 Sikorka Topol'čianky

Spis wszystkich żyjących żubrów na dzień 31 grudnia 1992

1	2	3	4	5	6	7		
SPAIN								
Barcelona. Parc Zoologic de Barcelona, SA								
F	4024	ESPINOS	1977	Bison bonasus	1428	Stolitta	Barcelona	
F	4607	ESTUDIANTA	1980	Bison bonasus	4024	Espinos	Barcelona	
F	5163	ESBALAIDA	1982	Bison bonasus	2690	Estanyol	Barcelona	
F	6123	ESVALOT	1986	4606	Esbadoc	2690	Estanyol	
F	6124	ESPLENDOR	1986	4606	Esbadoc	4024	Espinos	
M	6339	ARLEQUINO	1987	5514	Poleszak	Bison bonasus	Amsterdam	
F	6932	ESTACA	1989	4606	Esbadoc	5163	Esbalaida	
M	6934	ESTOLA	1989	4606	Esbadoc	2690	Estanyol	
F	7102	ESPINACA	1990	4606	Esbadoc	4607	Estudianta	
F	7104	ESTER	1990	4606	Esbadoc	6123	Esvalot	
M	7316	ESCAPE	1991	4606	Esbadoc	4024	Espinos	
F	7318	ESFERA	1991	4606	Esbadoc	4607	Estudianta	
F	7676	ESPUMOSA	1992	6339	Arlequino	6123	Esvalot	
F	7677	ESTRELLA	1992	6339	Arlequino	4024	Espinos	
F	7678	ESTEL	1992	6339	Arlequino	4607	Estudianta	
Cabarceno. Parque de la Naturaleza de Cabarceno								
F	7014	POLAGIA	1990	4631	Pomost	4732	Polana II	Gołuchów
M	7293	POMPEJUSZ	1991	4631	Pomost	5300	Poetica	Gołuchów
F	7295	PODNIETA	1991	4631	Pomost	3925	Podkówka	Gołuchów
F	7311	KAROLA	1990	Bison bonasus	Bison bonasus	Bison bonasus	PUSZCZA BIAŁOWIESKA	
F	7312	KASSIS	1990	Bison bonasus	Bison bonasus	Bison bonasus	PUSZCZA BIAŁOWIESKA	
F	7313	KAROSA	1990	Bison bonasus	Bison bonasus	Bison bonasus	PUSZCZA BIAŁOWIESKA	
*Ideasa. H. Ekelmans								
M	5527	ARMINO	1984	4158	Arredi	3748	Arcana	Amsterdam
F	5889	XADRUN	1985	4666	Xares II	2364	Xanthippe	Karlsruhe
F	6067	XABINE	1986	4666	Xares II	4530	Xania II	Karlsruhe
M	6069	XABO	1986	4666	Xares II	4887	Xamene II	Karlsruhe
Jerez. Zoo Jerez								
M	4606	ESBADOC	1980	Bison bonasus	2690	Estanyol	Barcelona	
Madrid. Zoo de Madrid								
F	4328	MARIPOSA	1978	1991	Putal	2691	Manola	Madrid
F	4999	MARTA	1981	1991	Putal	4328	Mariposa	Madrid
F	5473	MARINA	1983	1991	Putal	4328	Mariposa	Madrid
M	6615	ARZON	1988	5514	Poleszak	Bison bonasus	Amsterdam	
F	7559	MA...	1992	6615	Arzon	4328	Mariposa	Madrid
M	7560	MA...	1992	6615	Arzon	4999	Marta	Madrid
Santillana del Mar. Zoo de Santillana del Mar, Jose Ignacio Pardo								
F	2691	MANOLA	1971	1991	Putal	1993	Pulwa	Madrid
M	5303	ESVERAT	1983	Bison bonasus	4024	Espinos	Barcelona	
SWEDEN								
Avesta. Avesta Jernverks Aktiebolag								
F	3945	AVROSA	1977	2697	Avance	2140	Avertina	Avesta
M	4067	MUKRON	1977	3105	Mukashhir	2905	Myzykantsha	Prioksko-Terrasnyjj zap.
M	4266	KOLOS	1978	2843	Blase	1831	Korazon	Copenhagen
F	5142	AVKA	1982	3071	Avocado	2873	Avada	Avesta
F	5366	AVRUSSA	1983	4067	Mukron	3943	Avida	Avesta
M	5367	AVUKRON	1983	4067	Mukron	3776	Avna	Avesta

List of all living European bison on 31 December 1992

1	2	3	4	5	6	7		
F	5568	AVLOTTA	1984	4067	Mukron	3776	Avna	Avesta
F	5570	AVCADA	1984	3071	Avocado	3074	Avsa	Avesta
F	6347	AVIKA	1987	4897	Aviso	5142	Avka	Avesta
M	6350	AVINO	1987	4266	Kolos	4444	Avida	Avesta
M	6644	STOORM	1988	3975	Popek	4293	Storild	Stockholm
F	6669	AVINNETTE	1988	4266	Kolos	5366	Avrusa	Avesta
F	6671	AVELINA	1988	5367	Avukron	4892	Aventura	Avesta
M	6846	AVAGE	1989	4067	Mukron	3945	Avrosa	Avesta
M	7040	KNAS	1990	5401	Stoke	3780	Stosja	Kolmården
M	7058	AVEMUS	1990	5367	Avukron	5142	Avka	Avesta
M	7266	AVDENNIS	1991	5367	Avukron	5570	Avcada	Avesta
F	7270	AVELIS	1991	4266	Kolos	5568	Avlotta	Avesta
M	7271	AVNER	1991	6644	Stoorm	6671	Avelina	Avesta
M	7272	AVRIK	1991	4266	Kolos	5366	Avrusa	Avesta
M	7273	AVIND	1991	6644	Stoorm	6669	Avinette	Avesta
M	7530	AVDICK	1992	5367	Avukron	6347	Avika	Avesta
M	7531	AVKRONOLLE	1992	5367	Avukron	5142	Avka	Avesta
M	7547	AVHARRY	1992	6644	Stoorm	3945	Avrosa	Avesta
M	7548	AVNORD	1992	4266	Kolos	5366	Avrusa	Avesta
M	7549	AVRAS	1992	5367	Avukron	5570	Avcada	Avesta
F	7550	AVMOR	1992	4266	Kolos	5568	Avlotta	Avesta
Borås. Borås Djurpark AB								
M	5935	STORM II	1985	3975	Popek	4004	Stovi	Stockholm
F	6154	AVELLA	1986	5367	Avukron	4892	Aventura	Avesta
F	6155	AVROSA	1986	4266	Kolos	4444	Aviola	Avesta
*Edsbyn. Herbert Schwartz								
F	3314	SKAVA	1974	2696	Avec	1666	Komica	Höör
M	3554	STORSVEN II	1975	1893	Storulf	2695	Avi	Stockholm
Eriksberg. Eriksberg Gameraeserve								
F	4045	KNIVA	1977	2872	Avalon	2078	Komtesse	Kolmården
F	4827	ENKA	1980	4044	Knarr	3778	Skaya	Eriksberg
F	5004	STONETT	1981	3975	Popek	4004	Stovi	Stockholm
F	5032	ENAHANDA	1981	4044	Knarr	3778	Skaya	Eriksberg
M	6220	ENDIR	1986	4044	Knarr	4045	Kniva	Eriksberg
F	6418	ENA	1987	4044	Knarr	3778	Skaya	Eriksberg
M	6584	ENSAM	1988	5005	Stova	3778	Skaya	Eriksberg
F	6586	ENVISA	1988	5005	Stova	5032	Enahanda	Eriksberg
F	6642	ENNUI	1988	5005	Stova	4185	Knega	Eriksberg
M	7079	ENTO	1990	5731	Endoc	3778	Skaya	Eriksberg
M	7080	ENTOR	1990	5731	Endoc	5032	Enahanda	Eriksberg
F	7082	ENDA	1990	5731	Endoc	4045	Kniva	Eriksberg
F	7083	ENDU	1990	5731	Endoc	5004	Stonett	Eriksberg
F	7342	ENSA	1991	5731	Endoc	6418	Ena	Eriksberg
F	7343	ENNA	1991	5731	Endoc	5169	Knottess	Eriksberg
M	7344	ENOS	1991	5731	Endoc	4827	Enka	Eriksberg
M	7346	ENOT	1991	5731	Endoc	4045	Kniva	Eriksberg
M	7347	ENSO	1991	5731	Endoc	5032	Enahanda	Eriksberg
M	7657	ENFO	1992	6220	Endir	4045	Kniva	Eriksberg
Falun. Dala Hjort & Skog, Per Lejkner								
F	6476	FERGIE	1987	3670	Felda	5083	Fela	Helsinki
M	6674	FEEKU	1988	3670	Felda	5083	Fela	Helsinki

Spis wszystkich żyjących żubrów na dzień 31 grudnia 1992

1	2	3	4	5	6	7			
M	6885	SPANIER	1989	5167	Xamos	4745	Pozytywka	Springe	
F	6886	SPARTA	1989	5167	Xamos	5111	Spinne	Springe	
F	6887	SPANIERIN	1989	5167	Xamos	5352	Spinnerin	Springe	
F	6890	SPRITTA	1989	4457	Spratzer	3254	Spruxa	Springe	
F	6895	ENIVA	1989	5005	Stova	4045	Kniva	Eriksberg	
F	6896	ENAV	1989	5005	Stova	4827	Enka	Eriksberg	
F	6897	ENDI	1989	5005	Stova	5004	Stonett	Eriksberg	
F	6898	ENGIP	1989	5005	Stova	5032	Enahanda	Eriksberg	
M	6927	STO...	1989	3975	Popek	4293	Storild	Stockholm	
M	7075	FELKE	1990	3670	Felda	5083	Fela	Helsinki	
F	7081	ENTAR	1990	5731	Endoc	5169	Knottess	Eriksberg	
F	7084	BONANSA	1990	5935	Storm	6154	Avella	Borås	
F	7282	FEREYA	1991	3670	Felda	6476	Fergie	Helsinki	
F	7283	FE...	1991	6674	Feeku	5873	Fetish	Helsinki	
M	7418	STOSOPUCK	1991	3975	Popek	4293	Storild	Stockholm	
M	7419	STOSTILL	1991	6159	Averon	6157	Avisa	Stockholm	
F	7535	BORELIA	1992	5935	Storm	6155	Avrosa	Borås	
F	7536	BORÅSA	1992	5935	Storm	6154	Avella	Borås	
M	7546	FEIFER	1992	6912	Stopolsky	5873	Fetish	Helsinki	
M	7579	KNYST	1992	5401	Stoke	4528	Knalina	Kolmården	
*Frösön-Östersund. Frösö Djurpark									
M	1541	STORM	1962	901	Pulik	1112	Stolla	Stockholm	
F	1785	AVAGA	1964	1264	Avgott	1005	Avinga	Avesta	
F	1890	AVEGA	1965	1263	Avager	881	Avippa	Avesta	
F	3839	ÖST-BINA	1976	1541	Storm	1785	Avaga	Frösön-Östersund	
M	5189	STOPEK	1982	3975	Popek	4004	Stovi	Stockholm	
F	6152	STOMADONNA	1986	3975	Popek	4293	Storild	Stockholm	
Höör. Stiftelsen Skanes Djurpark									
F	4579	SKANA	1979	2696	Avec	3310	Avilda	Höör	
M	4945	SKARNE	1981	2696	Avec	3310	Avilda	Höör	
F	5402	STOGUN	1983	3975	Popek	4004	Stovi	Stockholm	
F	7640	SKARNA	1992	4945	Skarne	5402	Stogun	Höör	
*Junsele. Junsele Djurpark									
M	6583	ENKOM	1988	5005	Stova	5169	Knottess	Eriksberg	
F	6725	SKINA	1988	4945	Skarne	5402	Stogun	Höör	
Kolmården. Kolmårdens Djurpark									
F	3780	STOSJA	1976	1893	Storulf	2695	Avi	Stockholm	
F	4528	KNALINA	1979	2872	Avalon	2078	Komtessa	Kolmården	
M	5401	STOKE	1983	3975	Popek	4293	Storild	Stockholm	
*Lekeryd. Sunds Herrgard AB, Werner Wegele									
M	5369	KNAJ	1983	2872	Avalon	3780	Stosja	Kolmården	
F	6151	STOMILIA	1986	3975	Popek	4004	Stovi	Stockholm	
F	6672	AVEGA	1988	4067	Mukron	3945	Avrosa	Avesta	
M	6680	KNEG OFF	1988	5401	Stoke	4528	Knalina	Kolmården	
M	6681	KNARREN	1988	5401	Stoke	3780	Stosja	Kolmården	
M	7039	KNASTER	1990	5401	Stoke	4528	Knalina	Kolmården	
F	7057	AVBRITT	1990	5367	Avukron	6347	Avika	Avesta	
F	7059	AVELLA	1990	4266	Kolos	5568	Avlotta	Avesta	
Lycksele. Lycksele Djurpark									
M	7095	STORAX	1990	3975	Popek	2695	Avi	Stockholm	
F	7168	SKARA	1990	4945	Skarne	5402	Stogun	Höör	

List of all living European bison on 31 December 1992

1	2	3	4	5	6	7
Skollersta. Stefan Litell						
F	6880	FEGA	1989	3670	Felda	Helsinki
M	6894	ENOL	1989	5005	Stova	Eriksberg
F	6899	ENTA	1989	5005	Stova	Eriksberg
F	7073	FE...	1990	3670	Felda	Helsinki
Stockholm. Stiftelsen Skansen						
F	4293	STORILD	1978	1893	Storulf	Stockholm
F	6157	AVISA	1986	4897	Aviso	Avesta
M	6159	AVERON	1986	4067	Mukron	Avesta
F	6670	AVEDA	1988	4897	Aviso	Avesta
F	7578	STOPELLA	1992	6159	Averon	Stockholm
SWITZERLAND						
Bern. Tierpark Dählhölzli Bern						
M	4677	FRIEDER	1980	4007	Perfekt	Frankfurt am Main
F	5400	URAEA	1983	4677	Frieder	Bern
F	6633	LUPA	1988	4165	Granit	Langnau
F	6634	LUTA	1988	4165	Granit	Langnau
M	7164	RISIKO	1990	5834	Freiburg	Köln
F	7631	URGEA	1992	4677	Frieder	Bern
Langnau. Wildpark Langenberg						
F	5138	LUBA	1982	4165	Granit	Langnau
M	6913	URSUS II	1989	4677	Frieder	Bern
F	6914	URSINA	1989	4677	Frieder	Bern
F	7606	LUZIA	1992	4165	Granit	Langnau
Winterthur. Wildpark Bruderhaus						
F	6836	WULKA	1989	3083	Lukas	Winterthur
M	7106	URILLO	1990	4677	Frieder	Bern
F	7432	URBINA	1991	4677	Frieder	Bern
TAJKISTAN						
*Dushanbe. Zoopark						
F	3450	TILMARO	1975	2124	Pucyk	Berlin, Tierpark
M	5932	MUSKEG	1985	3832	Muzon	St. Peterburg
F	6206	MUTILLE	1986	4798	Munor	Dushanbe
UKRAINE						
Cherkassy. Zoopark						
F	5227	MUSMA	1982	3105	Mukashhir	Prioksko-Terrasnyj zap.
Cherson. Kolkhoz im. Lenina						
M	6982	MURAVEJ III	1989	4559	Mukmuk	Nikolaev
"Karpaty". Agrokomples						
M	6719	MURAVKIN	1988	4569	Muftar	Kiev
Kharkov. Konnuj zavod						
F	7151	MURIJA	1990	4569	Muftar	Kiev
Kiev. Zoopark						
F	2158	METEL'KA	1967	1241	Murmansk	Okskijj zapovednik
F	3120	MURKA II	1973	1620	Muflon	Kiev

Spis wszystkich żyjących żubrów na dzień 31 grudnia 1992

1	2	3	4	5	6	7	
F	5446	MUZA III	1983	2164	Mekh	4321 Murita	Kiev
M	5657	MUDRYJJ	1984	3360	Dubok	3993 Dunda	Nikolaev
M	7659	MURKYRIJJ	1992	5657	Mudryjj	5446 Muza III	Kiev
Krymskij zapovednik. Krymskoe gosudarstvennoe zapovednookhotniche khozajjstvo							
M	5273	MUOL	1980		Bison bonasus	Bison bonasus	
F	5274	MUADA	1980		Bison bonasus	Bison bonasus	
Nikolaev. Zoopark							
F	3993	DUNDA	1977	2505	Diedrich	2355 Dulla	Duisburg
F	4316	MUSKARKA	1978	2305	Moskal'	3350 Muskarina	Prioksko-Terrasnyjj zap.
M	4559	MUKMUK	1979	3105	Mukashhir	2908 Muravinka	Prioksko-Terrasnyjj zap.
Odessa. Zoopark							
M	4785	MEARCH	1980	2021	Byelkin	4063 Metrika	Okskijj zapovednik
Simferopol. Simferopol Zoo							
F	7413	MUKARKA	1991	4559	Mukmuk	4316 Muskarka	Nikolaev
M	7660	MUNSTUK	1992	4559	Mukmuk	3993 Dunda	Nikolaev
Zalesskoe okhotkhozajjstvo.							
F	5653	MUKHA II	1984	4569	Muftar	3120 Murka II	Kiev
F	5654	MURASHKA II	1984	2164	Mekh	2158 Metel'ka	Kiev

UNITED STATES OF AMERICA

*Blackstone. D. Southwick

M	3795	ASHURBANIPAL	1976	1896	Bric	2013 Bridget	Winnipeg
F	3797	ASTELLA	1976	2974	Tibold	2611 Astrid	Winnipeg

*Catskill. Catskill Game Farm, Inc.

F	5015	NE...	1981	2812	Hinak	Bison bonasus	New York, Bronx
M	5241	NE...	1982	2812	Hinak	Bison bonasus	New York, Bronx
F	6659	CANDY	1988	5235	Ne...	5014 Ne...	Catskill
F	6826	CATHY	1989	5241	Ne...	5014 Ne...	Catskill

Chicago. Brookfield Zoo

M	3785	BRUTUS	1976	2426	Brimstone	1671 Breeze	Chicago
M	3929	BRUNO	1977	2561	Bronte	3086 Bronica	Chicago

*Clifton Hill. Shepherd Farms, Inc.

F	2012	BRENDA	1966	1010	Kolumbus	1011 Kolombine	Chicago
F	4089	NE...	1977	2812	Hinak	Bison bonasus	New York, Bronx
M	4289	SERAPHINE	1978	2425	Bronson	1982 Bloempje	San Diego
F	4300	NE...	1978	2812	Hinak	Bison bonasus	New York, Bronx
M	4535	ASHBY	1979	2974	Tibold	2611 Astrid	Winnipeg
F	4537	NE...	1979	2812	Hinak	Bison bonasus	New York, Bronx
F	4538	NE...	1979	2812	Hinak	Bison bonasus	New York, Bronx
M	4540	NE...	1979	2812	Hinak	Bison bonasus	New York, Bronx
M	4625	COLOMBO	1980	3079	Barbarossa	3903 Colya	Toronto
M	4724	NE...	1980	2812	Hinak	Bison bonasus	New York, Bronx
M	4725	NE...	1980	2812	Hinak	Bison bonasus	New York, Bronx
M	4727	NE...	1980	2812	Hinak	Bison bonasus	New York, Bronx
M	4728	NE...	1980	2812	Hinak	Bison bonasus	New York, Bronx
M	4729	NE...	1980	2812	Hinak	Bison bonasus	New York, Bronx
M	5013	ASTONISH	1981	2974	Tibold	2771 Aster	Winnipeg
F	5016	NE...	1981	2812	Hinak	Bison bonasus	New York, Bronx
M	5017	NE...	1981	2812	Hinak	Bison bonasus	New York, Bronx
F	5242	NE...	1982	2812	Hinak	Bison bonasus	New York, Bronx

List of all living European bison on 31 December 1992

1	2	3	4	5	6	7
*Earl Tatum. Holiday Is., Arkansas						
F	1804	PHYLLIS	1964	958	Spritzer	995 Spur II Philadelphia
M	5029	SEQUOIA	1981	2425	Bronson	1804 Phyllis San Diego
M	5030	SEDROR	1981	2425	Bronson	1982 Bloempje San Diego
*Greenfield. Irving Game Farm						
F	4730	BRISKIE	1980	2561	Bronte	3086 Bronica Chicago
F	4853	BREDA	1981	2561	Bronte	3086 Bronica Chicago
F	5236	BRAZIER	1982	Bison bonasus		3324 Brezina Chicago
F	5457	BROILING	1983	Bison bonasus		3086 Bronica Chicago
M	5664	NATIONAL	1984	4326	Ne...	3788 Serena Front Royal
M	5940	BRINTON	1985	3786	Broderick	3927 Brita Chicago
M	5944	BREX	1985	Bison bonasus		5236 Brazier Chicago
*Pine Ridge. Bud Merrill						
F	4487	SELENA	1979	2425	Bronson	3091 Segora San Diego
M	4488	SETH	1979	2425	Bronson	Bison bonasus San Diego
*Pukwana. John Sharping Farms						
F	7107	ASMUS	1990	2974	Tibold	4296 Aspic Winnipeg
M	7108	ASTRAY	1990	2974	Tibold	4721 Astelle Winnipeg
San Diego. The Zoological Society of San Diego						
F	3562	SEPTEMBER	1975	2425	Bronson	1804 Phyllis San Diego
M	4466	BRICK	1979	2561	Bronte	3324 Brezina Chicago
F	4723	SEEMA	1980	2425	Bronson	1804 Phyllis San Diego
F	6951	SESTRA	1989	4466	Brick	4723 Seema San Diego
F	7326	SE...	1991	4466	Brick	4723 Seema San Diego
F	7327	SELLETTE	1991	4466	Brick	3562 September San Diego
F	7643	SENZA	1992	4466	Brick	4723 Seema San Diego
F	7644	SE...	1992	4466	Brick	6951 Sestra San Diego
F	7645	SE...	1992	4466	Brick	3562 September San Diego
San Diego W.A.P. San Diego Wild Animal Park						
F	5474	SETTA	1983	2425	Bronson	1982 Bloempje San Diego
F	5716	SEPIA	1984	2425	Bronson	1982 Bloempje San Diego
F	5717	SELINDA	1984	2425	Bronson	3562 September San Diego
F	6661	JINGLE	1988	5031	Sentor	5474 Setta San Diego W.A.P.
F	6663	JINNI	1988	5031	Sentor	5716 Setia San Diego W.A.P.
M	6949	JIG II	1989	5031	Sentor	5717 Selinda San Diego W.A.P.
F	7110	JINX	1990	5031	Sentor	5716 Sepia San Diego W.A.P.
M	7111	JIB	1990	5031	Sentor	5717 Selinda San Diego W.A.P.
F	7322	JIGGLES	1991	5031	Sentor	5474 Setta San Diego W.A.P.
F	7323	JISM	1991	5031	Sentor	5716 Sepia San Diego W.A.P.
F	7324	JITTERBUG	1991	5031	Sentor	5717 Selinda San Diego W.A.P.
F	7325	JILT	1991	5031	Sentor	6661 Jingle San Diego W.A.P.
M	7646	JINGO	1992	5031	Sentor	5716 Sepia San Diego W.A.P.
F	7647	JIGGER	1992	5031	Sentor	5717 Selinda San Diego W.A.P.
F	7649	JIMINEY	1992	5031	Sentor	5474 Setta San Diego W.A.P.
*Toledo. W. J. Ferris						
M	3796	ASTRO	1976	2974	Tibold	2771 Aster Winnipeg
M	3798	ASPATRIA	1976	2974	Tibold	2610 Astra Winnipeg
M	3799	ASCLEPIUS	1976	1896	Bric	2012 Brenda Winnipeg
*Winchester. Little Ponderosa Animal Farm & Zoo, Bob Brackett						
F	2885	BROSE	1972	2149	Brut	1011 Kolombine Chicago
M	4090	NEMO	1977	2812	Hinak	Bison bonasus New York, Bronx

Spis wszystkich żyjących zubrów na dzień 31 grudnia 1992

1	2	3	4	5	6	7	
F	4982	TOBBATHA	1981	4090	Nemo	2885 Brose	Memphis
M	5938	TO...	1985	4090	Nemo	4982 Tobbatha	Memphis
M	6374	JIMBO	1987	5031	Sentor	5716 Sepia	San Diego W.A.P.
*Woods Haven Farms. The Lubee Foundation, Inc.							
F	4626	COLLEEN	1980	3079	Barbarossa	2832 Spurma	Toronto
F	4627	CORINNE	1980	3079	Barbarossa	3189 Aspen	Toronto
M	4722	SELWYN	1980	2425	Bronson	1982 Bloempje	San Diego
M	5861	SEP	1985	2425	Bronson	3562 September	San Diego
M	6915	GL...	1989		Bison bonasus	Bison bonasus	Woods Haven Farms
M	6916	GL...	1989		Bison bonasus	Bison bonasus	Woods Haven Farms
M	6917	GL...	1989		Bison bonasus	Bison bonasus	Woods Haven
F	6918	GL...	1989		Bison bonasus	Bison bonasus	Woods Haven Farms

UZBEKISTAN

***Termez. Zoopark**

F	5020	MURZANA	1981	2902	Merak	2859 Puranka	Moskva
M	5230	MURZAN	1982	2902	Merak	2859 Puranka	Moskva

Alfabetyczny spis hodowli

Index of owners

- Alger VI, IX, 23
Alma-Ata 5, 48
Altenfelden 1, 29
Amsterdam 5, 17, 25, 49
Antwerp 1, 30
Araçatuba 1, 31
ARHYZSKIJ UČASTOK TEBERDINSKOGO ZAPOVEDNIKA – see: ARKHYZSKIJ UCHASTOK TEBERDINSKOGO ZAPOVEDNIKA
ARKHYZSKIJ UČASTOK TEBERDINSKOGO ZAPOVEDNIKA 6
Aschersleben 2, 35
ASSINSKIJJ ZAKAZNIK 6
Austria 1, 29
Avesta 7, 17, 24, 26, 27, 58
Ähtäri 2, 33
- Bad Marienberg 2, 9, 12, 35
Barcelona 6, 20, 27, 58
Bayerischer Wald 2, 17, 35
Bayreuth VI, IX, 12, 25, 26, 27, 28
Bekesbourne 4, 17, 18, 46
Belarus 1, 30
Belgium 1, 30
Belo Horizonte 1, 11, 20, 24, 31
BELOVEZHSKAJA PUSHHA 1
BELOVEŽSKAJA PUŠČA – see: BELOVEZHSKAJA PUSHHA
Berezinskii zapovednik – see: Berezinskij zapovednik
Berezinskij zapovednik 1, 30
Berlin, Tierpark 2, 18, 35
Berlin, Zoo 2, 24, 25, 26, 27, 35
Bern 6, 7, 19, 27, 61
Bernburg 2, 19, 26, 28, 35
Bewdley 4, 46
Białowieża 5, 17, 20, 25, 28, 50
Białystok 5, 50
Bielefeld 2, 35
BIESZCZADY 5
Birlad 6, 53
Blackstone 7, 62
Bogota VI, IX, 24
Bol'sherech'e 6, 54
Bol'sereč'e – see: Bol'sherech'e
Borås 7, 17, 59
Bordi 4, 47
- BORISOVSKIJ LESHOOZ MINSKOJ OBLASTI
– see: BORISOVSKIJJ LESKHOZ MINSKOJ OBLASTI
BORISOVSKIJJ LESKHOZ MINSKOJ OBLASTI 1
Boutissaint 2, 33
Brasília 1, 24, 31
Bratislava 6, 57
Brazil 1, 31
Brüggen 2, 35
Buchel 2, 36
București 6, 9, 12, 53
BUKOVINSKOE OHOTHOZJAJSTVO – see: BUKOVINSKOE OKHOTKHOZJAJSTVO
BUKOVINSKOE OKHOTKHOZJAJSTVO VI, IX, 7
Bulbarrow 4, 46
Büchenbronn 2, 36
Bydgoszcz 5, 18, 50
- Cabarceno 6, 27, 58
Calmbach 2, 36
Canada 1, 31
Cardigan 4, 46
Catskill 7, 62
CEJSKIJ ZAKAZNIK – see: CEJJSKIJJ ZAKAZNIK
CEJJSKIJJ ZAKAZNIK VI, IX, 6
Cezallier 2, 33
Chemnitz 2, 17, 26, 28, 36
Chemnitz, T. 2, 20, 36
Cherga 6, 54
Cherkassy 7, 61
Cherson 7, 61
Chiba 4, 48
Chicago 7, 23, 62
Chimkent 5, 49
Chomutov 1, 20, 32
Circus Kaiser 2, 36
Clifton Hill 7, 62
Colmberg 2, 36
Cottbus 2, 19, 23, 36
Courant 2, 25, 33
CUMANSKOE OHOTHOZJAJSTVO – see: CUMANSKOE OKHOTKHOZJAJSTVO
CUMANSKOE OKHOTKHOZJAJSTVO VI, IX, 7

Alfabetyczny spis hodowli

- Cumbernauld 4, 46
 Curitiba 1, 26, 31
Czech Republic 1, 32
 ČEČENO-INGUSZSKIJ KOMPLEKSNYJ
 ZAKAZNIK – see: ASSINSKIJJ ZAKAZ-
 NIK
 Čerga – see: Cherga
 Čerkassy – see: Cherkassy
 Čimkent – see: Chimkent
- Damerower Werder 2, 19, 20, 26, 27, 28, 36
 DANEVSKOE OHOTHOZJAJSTVO – see: DA-
 NEVSKOE OKHOTKHOZJAJSTVO
 DANEVSKOE OKHOTKHOZJAJSTVO VI,
 IX, 7
 Dimbovița 6, 53
 Dinkelsbuhl 2, 37
 Dortmund 2, 18, 23, 37
 Dörningheim Maintal 2, 37
 Duisburg 2, 19, 23, 27, 28, 37
 Dushanbe 7, 61
 Dušanbe – see: Dushanbe
- Earl Tatum 7, 63
 Earlton 1, 31
 Eberswalde-Finow 2, 37
 Edertal-Affoldern 2, 37
 Edmonton 1, 31
 Edsbyn 7, 59
 Eriksberg 7, 20, 23, 24, 26, 59
Estonia 2, 32
 Eulbach 2, 18, 26, 27, 37
- Falun 7, 12, 13, 26, 27, 28, 59
 Farchau 2, 17, 27, 38
Finland 2, 33
Former Union of Soviet Socialist Republics VI,
 VIII
France 2, 33
 Frankfurt am Main 3, 38
 Freinberg 1, 29
 Frösön-Östersund 7, 60
 Fürstenwalde 3, 38
 Fürth-Erlenbach 3, 38
- Gackenbach 3, 38
 Gajoubert 2, 33
 Galatzi 6, 11, 54
 Gangelt 3, 38
 Gauja 5, 49
- Gänserndorf 1, 29
 Gdańsk-Oliwa 5, 51
Georgia 2, 35
 Gera 3, 38
German Federal Republic 2, 35
 Goiânia 1, 25, 26, 31
 Gotha 3, 18, 38
 Gołuchów 5, 17, 19, 51
 Görlitz 3, 10, 14, 20, 39
 Gramat 2, 11, 20, 33
Great Britain 4, 46
 Great Witchingham 4, 46
 Greenfield 7, 63
 Grodno 1, 30
 Grünau/Almtal 1, 29
 GURLEY 8
 Győr 4, 47
- Habana VI, IX, 23, 24
 Han-sur-Lesse 1, 27, 28, 30
 Hanau 3, 9, 10, 13, 20, 28, 39
 Hardegsen 3, 39
 Hardehausen 3, 17, 26, 27, 28, 39
 Harry Althoff – see: Dörningheim Maintal
 Hațeg 6, 54
 Helsinki 2, 17, 33
 Hilvarenbeek 5, 18 49
 Hirschfeld 3, 10, 14, 39
 Hodonin 1, 32
 Hohenstadt VI, IX, 23, 24, 25
 Höör 7, 19, 60
 Hundshaupten 3, 39
Hungary 4, 47
- Ideasa 6, 58
Indonesia 4, 47
 Ingolstadt 3, 39
 Innsbruck 1, 18, 29
 Ispringen 3, 40
Italy 4, 47
- Jaderberg 3, 40
Japan 4, 48
 Jaszberenyi 4, 47
 Jerez 6, 24, 58
 Junsele 7, 60
 Jülich 3, 40
- Kadzidłowo 5, 51
 Kaiserslautern 3, 18, 23, 26, 27, 40

Index of owners

- Kaliningrad 6, 10, 14, 28, **55**
 Karlsruhe 3, 18, 27, **40**
 „Karpaty” 7, **61**
 Katowice 5, 23, 25, 28, **51**
 Kaunas 5, **49**
Kazakhstan 5, **48**
 Kazan 6, **55**
 Kharkov 7, **61**
 Kiel 3, **40**
 Kiev 7, 20, 28, **61**
 Kincaig 4, 18, 23, **46**
 Kirchberg 3, 28, **40**
 Kirchhunden 3, **40**
 Kleve 3, 27, **40**
 Kolmården 7, 18, **60**
 KONOTOPSKOE OHOTHOZJAJSTVO – see:
 KONOTOPSKOE OKHOTKHOZJAJ-
 JSTVO
 KONOTOPSKOE OKHOTKHOZJAJJSTVO
 VI, IX, 7
 Kooperativ „Priroda” 6, 25, 26, **55**
 Košice 1, **32**
 Köln 3, 18, 25, **40**
 Kraków 5, **51**
 Krasnojarsk 6, **55**
 Krechting VI, IX, 23, 24, 25, 26
 Kristiansands VI, IX, 25, 26
 Kronberg 3, **40**
 Kruglovskij zakaznik – see: Kruglovskij zakaznik
 Kruglovskij zakaznik 6, **55**
 Krymskij zapovednik – see: Krymskij zapovednik
 Krymskij zapovednik 7, **62**
 Kyoto 5, 26, **48**
Kyrgyzstan 5
- La Plata VI, IX, 24
 La Reid 1, **30**
 Lago Hermoso VI, IX, 23
 Landau 3, 27, 28, **41**
 Langnau 7, 18, 23, **61**
Latvia 5, **49**
 Lautertal 3, **41**
 Le Breil-sur-Merize 2, **33**
 Leipzig 3, 19, **41**
 Lekeryd 7, **60**
 Lemgo 3, **41**
 Leszno 5, 26, **51**
 Liepe 3, 27, **41**
 Lisboa 5, **53**
Lithuania 5, **49**
- LOPATINSKOE OHOTHOZJAJSTVO – see:
 LOPATINSKOE OKHOTKHOZJAJJSTVO
 LOPATINSKOE OKHOTKHOZJAJJSTVO
 VI, IX, 7
 Loulain 2, **33**
 Ludwigshafen 3, 17, **41**
 Lycksele 7, 13, **60**
- Łódź 5, **51**
- Madrid 6, 17, **58**
 Madrid, A.G. VI, IX, 24
 Maizires-les-Vic 2, **33**
 MAJDAN OHOTHOZJAJSTVO – see: MAJ-
 JDAN OKHOTKHOZJAJJSTVO
 MAJJDAN OKHOTKHOZJAJJSTVO VII, IX,
 7
 Margeride 2, 28, **33**
 Marvejols 2, **34**
 Miami 1, **31**
 Miesenbach 1, 23, **29**
 Międzyzdroje 5, 17, **51**
 Montpellier 2, 27, **34**
 Moskva 6, **55**
 Mouzon 2, **34**
 München, Hellabrunn 3, 23, **41**
 Münster 3, 18, 25, 28, **41**
- NADLEŚNICTWO WAŁCZ 5
 NADVORNJANSKIJ ZAKAZNIK – see: NAD-
 VORNJANSKIJJ ZAKAZNIK
 NADVORNJANSKIJJ ZAKAZNIK VII, IX, 7
 Nasusafari Park 5, **48**
 Naujamestis ohothozjajstvo – see: Naujamestis
 okhotkhozjajstvo
 Naujamestis okhotkhozjajstvo 5, **49**
 NAUJAMESTIS OHOTHOZJAJSTVO – see:
 NAUJAMESTIS OKHOTKHOZJAJJSTVO
 NAUJAMESTIS OKHOTKHOZJAJJSTVO 5
 Neamt 6, **54**
 Neandertal 3, 17, **42**
Netherlands 5, **49**
 Neumünster 3, **42**
 Neuruppin 3, **42**
 Niepołomice 5, 18, 23, **51**
 Nikolaev 7, 20, **62**
 Nindorf, Lüneburger Heide 3, 19, **42**
 Nowy Tomyśl 26
 Nürnberg 3, 18, **42**

Alfabetyczny spis hodowli

- Odessa 7, **62**
 Okskij zapovednik – see: Okskij zapovednik
 Okskij zapovednik 6, 20, 21, 23, 26, **55**
 Oosterbeek 5, **50**
 Ostrava 24
 Ötisheim 3, **42**
- Pastrengo 4, **47**
 Pforzheim 3, 18, **42**
 Phenian VI, IX, 23, 25, 26
 Pine Ridge 8, **63**
Poland 5, **50**
 Port Lympne 4, 26, **46**
 Porto Alegre 1, 11, 12, **31**
Portugal 5, **53**
 Postbaner Heng 3, 26, **42**
 Poznań 5, 18, 26, 27, **52**
 Praha 1, 19, **32**
 PRESLAV VI, IX
 Pretoria 6, **53**
 Prioksko-Terrasnyj zapovednik – see: Prioksko-Terrasnyj zapovednik
 Prioksko-Terrasnyj zapovednik 6, 20, 21, 24, 25, 26, 27, **56**
 PRIPJATSKIJ ZAPOVEDNIK – see: PRIPJATSKIJ ZAPOVEDNIK
 PRIPJATSKIJ ZAPOVEDNIK 1
 Pszczyna 5, 18, 19, 25, 26, **52**
 Pukwana 8, **63**
 PUSZCZA BIAŁOWIESKA 5, 15, 28
 PUSZCZA BORECKA 5, 23, 24, 25, 26
 PUSZCZA KNYSZYŃSKA 5
- Raillencourt Ste-Olle 2, **34**
 Ramingstein 1, **29**
 Rehau 3, **42**
 Reken 4, **43**
 Rendsburg 3, 27, **43**
Republic of South Africa 6, **53**
 Ribeirão Preto 9, 12, **25**
 Ridgetown 1, **32**
 Riga 5, **49**
 Roetgen 3, **43**
 Roma 4, **48**
 Rostock 3, 18, 23, **43**
 Rostov na Donu 6, **56**
Rumania 6, **53**
Russia 6, **54**
 “RUSSKIJ LES” LESOHOZJAJSTVO – see: “RUSSKIJ LES” LESOKHOZJAJJSTVO
 “RUSSKIJ LES” LESOKHOZJAJJSTVO 6
- Saarbrücken 3, 18, **43**
 Sababurg 3, **43**
 Saerbeck 3, **43**
 San Diego 8, 19, **63**
 San Diego W.A.P. 8, 19, 24, **63**
 Santillana del Mar 6, **58**
 São Paulo 1, 9, 12, 13, 19, 25, 28, **31**
 São Paulo, J.B.S. Murad VI, IX, 25
 SARY-CHELEKSKIJ ZAPOVEDNIK 5
 SARY-ČELEKSKIJ ZAPOVEDNIK – see: SARY-CHELEKSKIJ ZAPOVEDNIK
 Schaxsmühle 3, **43**
 Schwarzach 3, **43**
 Schwerin 3, 17, 23, **43**
 Seoul VI, IX, **25**
 Serranova-Brindisi 4, 12, **48**
 SEVERO-OSETINSKOE OHOTHOZJAJSTVO – see: SEVERO-OSETINSKOE OKHOTKHOZJAJJSTVO
 SEVERO-OSETINSKOE OKHOTKHOZJAJJSTVO 6
 Shirahama 5, **48**
 SHIRVINTAJJ OKHOTKHOZJAJJSTVO 5
 Sielen 3, **44**
 Simferopol 7, 28, **62**
 SKNJATINSKOE OHOTHOZJAJSTVO – see: SKNJATINSKOE OKHOTKHOZJAJJSTVO
 SKNJATINSKOE OKHOTKHOZJAJJSTVO VII, IX, 6
 Skollersta 7, 26, 27, **61**
Slovak Republic 6, **57**
 Smardzewice 5, 17, **52**
 Sóstó-Gyógyfürdő 4, 25, **47**
Spain 6, **58**
 Sparkwell 4, **47**
 Springe 4, 20, 25, 28, **44**
 St. Peterburg 6, 21, **57**
 St. Philipsland 5, **50**
 Stendal 4, 9, 12, 20, **44**
 Stockholm 7, 18, 23, 26, **61**
 Stralsund 4, 17, **44**
 Straubing 4, **44**
 Stuttgart 4, **44**
 Suhl 4, **44**
 SUNZHENSKOE OKHOTKHOZJAJJSTVO 6
 SUNŽENSKOE OHOTHOZJAJSTVO – see: SUNZHENSKOE OKHOTKHOZJAJJSTVO
 Sweden 7, **58**
 Switzerland 7, **61**

Index of owners

SZIRVINTAJ OHOTHOZJAJSTVO – see: SHIRVINTAJ OKHOTKHOZJAJSTVO

Tajikistan 7, 61

Tallin 2, 32

Taman Safari 4, 9, 13, 20, 47

Tbilisi 2, 35

Teberdinskij zapovednik – see: Teberdinskij zapovednik

Teberdinskij zapovednik 6, 57

Termez 8, 64

Teverina 4, 48

Thal-Assling 1, 30

Thoiry 2, 34

Tirgu Mures 6, 54

Tokyo A.Ch.Co. VI, IX, 24

Tokyo K.B.A.T.Co. VI, IX, 25

Toledo 8, 63

Topol'čianky 6, 57

Topol'čianky, p.p. 6, 57

Toronto 1, 23, 32

Toronto, M.B.F. 1, 32

Tula 6, 57

Tunuis VI, IX, 24

Ufa 6, 57

Ukraine 7, 61

United States of America 7, 62

UST'-KUBENSKIJJ LESOKHOZJAJSTVO
6, 12, 13

Vahrendorf 4, 45

Velbert 4, 45

VELIKOOSERSKOE OHOTHOZJAJSTVO

– see: VELIKOOSERSKOE OKHOTKHOZJAJSTVO

VELIKOOSERSKOE OKHOTKHOZJAJSTVO 6

Veszprém 4, 47

Villiers-en-Bois 2, 34

VINNICKOE OHOTHOZJAJSTVO – see: VINNICKOE OKHOTKHOZJAJSTVO

VINNICKOE OKHOTKHOZJAJSTVO VII, X, 7

VODEN VI, IX

Voronez 6, 57

Waldshut 4, 20, 45

Warszawa 5, 17, 53

Weilburg 4, 19, 23, 27, 45

Weiskirchen 4, 45

Weißewarte 4, 13, 28, 45

Welle/Northeide 4, 45

Westernohe 4, 11, 45

Whipsnade 4, 19, 26, 27, 47

Wiesbaden-2 4, 45

Wiesenfelden 4, 46

Winchester 8, 63

Winningen 4, 46

Winnipeg 1, 27, 32

Winterthur 7, 23, 61

Wismar 4, 18, 46

Woburn 4, 47

Wolf 4, 28, 46

Woods Haven Farms 8, 64

Wrocław 5, 53

Yoshikawa VI, IX, 25

Zalesskoeokhotkhozjajstvo 7, 62

ZALESSKOE OHOTHOZJAJSTVO – see: ZALESSKOE OKHOTKHOZJAJSTVO

ZALESSKOE OKHOTKHOZJAJSTVO 7

ZALOZINECKIJ RAJON TERNOPOLSKOJ OBLASTI + RADEHOVSKIJ RAJON

L'VOVSKOJ OBLASTI – see: ZALOZINECKIJ RAJON TERNOPOL'SKOJ OBLASTI + RADEKHOVSKIJ RAJON L'VOVSKOJ OBLASTI

ZALOZINECKIJ RAJON TERNOPOL'SKOJ OBLASTI + RADEKHOVSKIJ RAJON L'VOVSKOJ OBLASTI 7

Zoo Parco "La Rupe" 4, 48

ZUBROVICA OHOTHOZJAJSTVO – see: ZUBROVICA OKHOTKHOZJAJSTVO

ZUBROVICA OKHOTKHOZJAJSTVO VII, X, 7

Zwartberg Genk 1, 30

Spis treści — Contents

Wstęp	V
Introduction	VIII
Światowy stan żubrów czystej krwi na dzień 31 grudnia 1992	1
World register of pure-bred European bison living on 31 December 1992	1
Urzędowy rejestr żubrów czystej krwi urodzonych w latach 1986–1991	
Uzupełnienia	9
Official register of pure-bred European bison born in 1986–1991	
Additions	9
Uzupełnienia i poprawki do rejestrów poprzednich	11
Additions and corrections to former lists	11
Urzędowy rejestr żubrów czystej krwi wprowadzonych do rejestrów rodowodowych z hodowli wolnych w roku 1992	15
Official register of pure-bred European bison included in the pedigree register from free-ranging centres in 1992	15
Zmiany w hodowlach żubrów w roku 1992	23
Changes in European bison's breedings in 1992	23
Spis wszystkich żyjących żubrów na dzień 31 grudnia 1992	29
List of all living European bison on 31 December 1992	29
Alfabetyczny spis hodowli	65
Index of owners	65

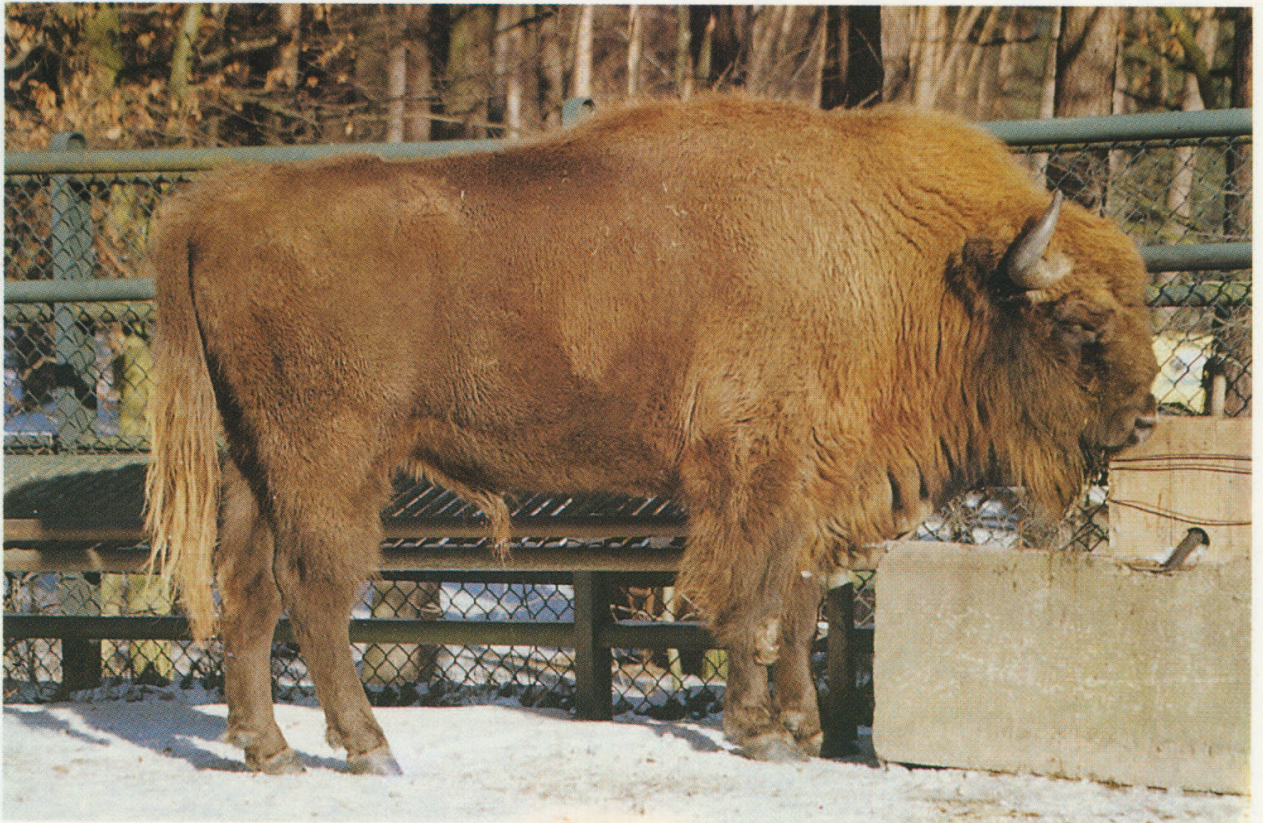

M 6891 POMOST II

Gdańsk – Oliwa



M 5150 POLSTACH

Niepołomice

