

23

PAŃSTWOWA RADA OCHRONY PRZYRODY
NATIONAL COUNCIL FOR NATURE
CONSERVATION WARSZAWA

BIAŁOWIESKI PARK NARODOWY
BIAŁOWIEŻA NATIONAL PARK
BIAŁOWIEŻA



1987-1991

**KSIĘGA
RODOWODOWA
ŻUBRÓW**

**EUROPEAN BISON
PEDIGREE BOOK**

Litery rozpoznawcze światowych hodowli żubrów Distinctive letters of the European bison breeding centres

Ab	Bayerischer Wald	Fi	Eberswalde-Finow
Ac	Aschersleben	Fl	Farchau
Ad	Lago Hermoso	Fr	Frankfurt am Main
Af	Altenfelden	Fu	Marvejols
Al	Edmonton		
Am	Waldshut	Ga	Gatčina (till 1917)
An	Antwerpen	Gä	Gänserndorf
Ar	Amsterdam	Ge	Gelsenkirchen
As	Winnipeg	GI	Naujamestis ohothozjajstvo
At	São Paulo	Gi	Woods Haven Farms
Au	Augsburg	Gl	Kincraig
Av	Avesta	Go	Novara
		Gö	Görlitz
BA	Belovežskaja Pušča	Gr	Han-sur-Lesse
Ba	Basel	Gu	Hundshaupten
Bä	Bernburg	Gw	Great Witchingham
Be	Berlin, Zoologischer Garten	Gy	Gyarmatpuszta
Bi	Askanija Nova, Beloveža/Russ. (till 1918)		
Bl	Rotterdam	Ha	Stellingen
Bo	Boitzenburg (till 1945)	He	München, Hellabrunn
Bo	Borås	Hi	Hannover
Br	Breslau/Germ. (till 1945)	Ho	Neumünster
Br	Chicago	Hu	Boppard
Bu	Budapest		
Bye	USSR	Ik	Saarbrücken
		Il	Suhl
Ca	Catskill	In	Innsbruck
Ce	Londrina	Is	Ingolstadt
Ch	Thoiry	Iz	Bekesbourne
Chi	Chiba		
Ci	Villiers-en-Bois	Ja	Karadjordjevo
Co	Toronto	Je	Liberec
Cv	Chomutov	Ji	San Diego W.A.P.
		Jo	Bielefeld
Če	Teberdinskij zapovednik	Ju	Jülich
Da	Damerower Werder	Kaukasus	– Pedigree No. 100
De	Debrecen	KA	Poland
Di	Dortmund	Ke	Kleve
Do	Dormagen	Kh	Hohenhausen/Lippe
Du	Duisburg	Ki	Kiel
		Kl	Wiesbaden
Eb	Erlenbach	Kn	Kolmården
Ed	Fritzlar	Ko	Copenhagen
Eg	Hardehausen	Kr	Nindorf, Lüneburger Heide
El	Edertal-Affoldern	Ku	Kaiserslautern
Em	Owslebury	Ky	Kyoto
Er	Eulbach		
Es	Barcelona	La	Cottbus
Eu	Chemnitz, T.	Le	Lešná
		Li	Leipzig
Fa	Hanau	Lo	London, Regent's Park. Whipsnade
Fe	Helsinki		

*Dalszy ciąg zestawienia na III s. okładki.
Concluded on inside back cover.*

EUROPEAN BIRDS
A WORDS
WÓRÓK
1987-1991



1987-1991

NATIONAL COUNCIL FOR NATURE CONSERVATION

Ab Bayerischer Wald
 Ac Aschensleben
 Ad Lago Bemone
 Af Altonfelden
 Aj Edmonton
 Am Waldahn
 An Antwerpen
 Ar Amersfoort
 At Wienborg

Ff Ebnwaker-Pinow
 Ff Farolim
 Fr Frankfurt am Main
 Fx Murveit

BA Adowickaja Pests
 Bb Brest
 BE Bernburg
 Be Berlin, Zoologischer Garten
 Bf Askanija-Nova, Belowezka/Russ. (ill 1918)
 Bg Rotterdam
 Bu Bontzenburg (ill 1945)
 Bv Boris
 Br Breslau/Gum. (ill 1945)
 Bw Chicago
 Bx Biedost
 By USSR

Ca Catkoff
 Ce Leudrine
 Ch Chery
 CH China
 Ci Villers-en-Bios
 Co Toronto
 Cs Chonkiov
 Cc Tschelinskiy zapovednik

Ca Gathina (ill 1917)
 Gb Gänserndorf
 Gc Geisenkirchen
 Gf Naujamiestis ohothozajstvo
 Gg Gornje Przemlje
 Gh Gornje Przemlje
 Gi Gornje Przemlje
 Gj Gornje Przemlje
 Gk Gornje Przemlje
 Gl Gornje Przemlje
 Gm Gornje Przemlje
 Gn Gornje Przemlje
 Go Gornje Przemlje
 Gp Gornje Przemlje
 Gq Gornje Przemlje
 Gr Gornje Przemlje
 Gs Gornje Przemlje
 Gt Gornje Przemlje
 Gu Gornje Przemlje
 Gv Gornje Przemlje
 Gw Gornje Przemlje
 Gx Gornje Przemlje
 Gy Gornje Przemlje

EUROPEAN BISON PEDIGREE BOOK 1987-1991

Da Damerower Werder
 Dv Debreceň
 Df Darmstadt
 Dg Dargun
 Dh Dirschberg
 Di Dirschberg
 Dj Dirschberg
 Dk Dirschberg
 Dl Dirschberg
 Dm Dirschberg
 Dn Dirschberg
 Do Dirschberg
 Dp Dirschberg
 Dq Dirschberg
 Dr Dirschberg
 Ds Dirschberg
 Dt Dirschberg
 Du Dirschberg
 Dv Dirschberg
 Dw Dirschberg
 Dx Dirschberg
 Dy Dirschberg

Hb S
 Hc M
 Hd L
 He Neumünster
 Hf
 Hg
 Hh
 Hi
 Hj
 Hk
 Hl
 Hm
 Hn
 Ho
 Hp
 Hq
 Hr
 Hs
 Ht
 Hu
 Hv
 Hw
 Hx
 Hy

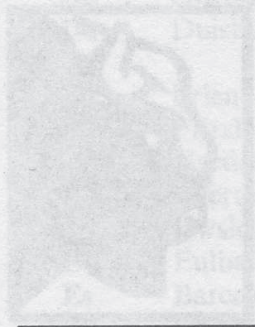

Ka Kasprow - Pedigree No. 116
 KA Poland
 Kc Kiewe
 Kd Hohenhausen/Lippe
 Ke Kiel
 Kf Wiesbaden
 Kg Kohlbrunn
 Kh Copenhagen
 Ki Mindorf, Lüneburger Heide
 Kk Kaiserbrunn
 Ky Kyoto

BIAŁOWIEŻA 1993

BIAŁOWIEŻA NATIONAL PARK — EDITORIAL DEPARTMENT

Fa
 Fb

Lc
 Le London, Regent's Park, Whippsnade

Polityca ogólna...
 Copyright © 1993...

**KSIĘGA
RODOWODOWA
ŻUBRÓW
1987-1991**

BIAŁOWIEŻA 1993

BIAŁOWIESKI PARK NARODOWY — DZIAŁ WYDAWNICTW

REDAKCJA ● EDITORIAL OFFICE

Redaktor ● Editor

DR JAN RACZYŃSKI

Sekretarz Redakcji ● Assistant Editor

MGR INŻ. MAŁGORZATA BOŁBOT

Okladkę i strony tytułowe projektował

Cover and title pages design by

JERZY DESSELBERGER

**Korespondencję do Redakcji prosimy kierować:
Correspondence to the Editors should be sent:**

EUROPEAN BISON PEDIGREE BOOK

BIAŁOWIEŻA NATIONAL PARK

MGR INŻ. MAŁGORZATA BOŁBOT

17-230 BIAŁOWIEŻA

POLAND

FAX No. (48) 885 859 12323

ISSN 1230-459X

© Copyright by Białowiecki Park Narodowy

DZIAŁ WYDAWNICTW — BIAŁOWIECKI PARK NARODOWY

**Nakład 500 egz. Ark. wyd. 9,0. Ark druk. B3 15,0. Pap. offsetowy 80g.
Oddano do składania we wrześniu 1992 r. Preprint ukończono w grudniu 1992 r. Druk ukończono w kwietniu 1993 r.**

Oprawa Spółdzielnia Inwalidów „Przyszłość” w Bielsku Podlaskim

WSTĘP

Obecny zeszyt Księgi ukazuje się z opóźnieniem i zawiera materiały za okres 5 lat. Kolejny zeszyt – za 1992 rok – ukaze się w 1993 roku. Następne będą wydawane w ustalonym rytmie tak, aby do połowy następnego roku hodowcy otrzymali zeszyt za rok poprzedni.

Staraniem prof. Aleksandra W. Sokołowskiego – ówczesnego dyrektora Białowieskiego Parku Narodowego – Redakcja Księgi Rodowodowej Żubrów powróciła w 1991 r. do Białowieży. Zmianie uległ skład osobowy Redakcji. Podejmując, po długiej przerwie i w nowych warunkach, obowiązki Redaktora Księgi pragnę wyrazić nadzieję na odnowienie ścisłej współpracy właścicieli i hodowców żubrów z Redakcją oraz zaoferować pomoc w realizacji wspólnych zadań, związanych z ochroną i restytucją żubra na świecie.

Redakcja dysponuje aktualnym bankiem danych z zakresu ewidencji rodowodowej światowego stada żubrów. Na życzenie hodowców dane rodowodowe określonych osobników mogą być udostępniane w formie wydruków. W przyszłości planujemy, dzięki posiadanej bazie danych i specjalnemu oprogramowaniu, służyć fachowym poradzictwem w zakresie doboru zwierząt do rozplodu w taki sposób, aby służyło to utrzymaniu zasobów genowych gatunku i obniżaniu stopnia inbrodu stada.

Wszystkich właścicieli i hodowców żubrów czystej krwi prosimy o utrzymywanie stałego kontaktu z Redakcją, informowanie na bieżąco o urodzeniach, padnięciach i przesiedleniach zwierząt oraz o nadsyłanie rocznych raportów o zmianach w stanie posiadanych żubrów. Po otrzymaniu informacji o urodzeniu żubra (wraz z danymi rodowodowymi) Redakcja będzie przydzielać numery rodowodowe na bieżąco. Informacje można przysyłać listownie na adres Redakcji lub faxem na nr: 885-859-12323.

W okresie objętym rejestracją niniejszego zeszytu dokonały się przemiany polityczne w Europie, zmieniające przynależność państwową niektórych hodowli. Ponieważ zeszyt obejmuje okres kilku lat, zaś zmiany dokonywały się w różnym czasie, zachowano dotychczasowe uszeregowanie hodowli w byłym ZSRR. Natomiast w tabelach stanu (*Światowy stan..., Spis wszystkich żyjących żubrów...*) wprowadzono informację o obecnej przynależności państwowej danej hodowli oraz nowe nazwy

hodowli, jeśli uległy zmianie. Nowe nazwy wprowadzono też w *Alfabetycznym spisie hodowli* na końcu zeszytu. Dążeniem Redakcji jest nawiązanie bezpośrednich kontaktów z hodowcami z Europy Wschodniej z nowo powstałych niepodległych państw, leżących wcześniej w granicach ZSRR. Hodowle niemieckie, należące uprzednio do byłego NRD i Berlina Zachodniego, umieszczono w tabelach stanu w Republice Federalnej Niemiec, zaś w tabeli urodzeń i zmian podano przynależność państwową stosownie do daty zjednoczenia Niemiec (1990.10.03).

Okres przerwanych kontaktów z Redakcją Księgi stał się zapewne jedną z przyczyn powstania wielu trudności z ustaleniem losów niektórych żubrów. Usilne starania nowej Redakcji nie doprowadziły do wyjaśnienia wszystkich luk i wątpliwości. W przypadku braku aktualnej informacji hodowle oznaczono gwiazdką w zestawieniach stanu, zaś podane liczby zwierząt nie są dokładne. Jeżeli Redakcja nie uzyska szybko wystarczających informacji, hodowle te zostaną usunięte z ewidencji w następnym zeszycie. Tym samym żubry z tych hodowli utracą dane rodowodowe i nie powinny być wprowadzane do hodowli żubrów czystej krwi. To samo odnosi się do zwierząt zakupionych przez pośredników, którzy nie odpowiadają na pisma Redakcji lub też nie są w stanie udzielić dokładnych wyjaśnień co do losu żubrów, którymi handlują. Dotyczy to następujących firm: Bayreuth, Hohenstadt i Krechting w Niemczech, Laval w Kanadzie, Raillencourt-ste-Olle we Francji, Tokyo A.Ch. Co. i Tokyo K.B.A.T. Co. w Japonii.

Rozwój hodowli żubrów na świecie doprowadził do powstania nowej formy hodowli – hodowli półwolnych (semi-free breeding centre). W hodowlach półwolnych żubry rodowodowe przebywają w dużych zagrodach, a hodowcy tracą możliwość identyfikacji poszczególnych osobników, a czasem także ustalania dat urodzeń i śmierci, z reguły zaś danych rodowodowych cieląt. Hodowle takie postanowiono od bieżącego numeru wyróżniać znakiem „◆” i przeniesiono je z tabeli *Spis wszystkich żyjących żubrów...* do tabeli *Światowy stan...*, gdzie figurują jedynie dane liczbowe. Warunkiem ujęcia takiej hodowli w Księdze jest pisemna gwarancja hodowcy o czystości hodowli pod względem gatunkowym. W tym zeszycie sytuacja ta dotyczy trzech hodowli: PRESLAV i VODEN w Bułgarii oraz GURLEY w USA.

W szczególnych przypadkach żubry czystej krwi mogą tracić identyfikację rodowodową i zostają zakwalifikowane jako BISON BONASUS. W niniejszym zeszycie dokonano tego w stosunku do żubrów przesłanych z ZOO Barcelona do ZOO Lisboa w dniu 1980.05.09. (tabela *Uzupełnienia i poprawki...*). ZOO Barcelona nie było w stanie zidentyfikować wysłanych zwierząt, gwarantuje jednak pisemnie ich czystość gatunkową.

W praktyce hodowlanej powtarzają się sporadycznie przypadki włączania żubrów czystej krwi z hodowli wolnych, rejestrowanych w Księdze, do hodowli zagrodowych. Żubry takie są oznaczane obecnie znakiem graficznym „♠” i odnotowywane w tabeli *Urzędowy rejestr...*, odpowiedniej dla roku włączenia. W każdym przypadku takiego przesiedlenia Redakcja żąda od hodowcy potwierdzenia na piśmie czystości gatunkowej takich żubrów.

Dane ilościowe z hodowli wolnych nie zawsze są kompletne. W bieżącym numerze dane z hodowli BIESZCZADY nie obejmują zubrów, które przekraczają granicę i przechodzą na teren Słowacji i Ukrainy. Współpraca międzynarodowa pozwoli uściślić te dane w przyszłości.

Redakcji nie udało się nawiązać kontaktu z nowymi hodowcami, do których trafiły zuby rodowodowe czystej krwi. Są to następujące hodowle: Belo Horizonte (Brazil), Bogota (Columbia), Circus Kaiser, Dinkelsbuhl, Harry Althoff, Stendal i Winningen (German Federal Republic), Györ i Jaszberenyi (Hungary), Ideasa (Spain). Wszystkich, którzy mogą pomóc Redakcji prosimy o podanie adresów tych hodowli.

Jan Raczyński

INTRODUCTION

The present issue of the Pedigree Book appears with some delay and comprises data for the last 5 years. The next issue – the one for the year 1992 – will be published in 1993. The next ones will appear regularly, so that the breeders will receive the issue for the last year before the first half of the next one is over.

Thanks to the efforts of Professor Aleksander W. Sokołowski – the director of the Białowieża National Park at that time – the Editorial Office of the European Bison Pedigree Book was brought back to Białowieża. The editing staff has also been changed. Therefore having resumed – after a long break and in the new conditions – the duties of the Editor – I would like to express my hope for the renewal of the close co-operation between the European bison breeders and owners and the Editorial Office as well as to offer our help in the realisation of our mutual task concerning the protection and restitution of the European bison throughout the world.

We are in the possession of the current computer data base concerning the pedigree of the European bison herd throughout the world. At the breeders demand the pedigree of a particular specimen may be supplied as a print-out. In the next future we hope to be able – due to our data base and special software – to give specialized counselling on the subject of the animal selection for the breeding in such a way, that the genetic pool of the species will be preserved and the degree of inbred diminished.

Therefore all the owners and breeders of the pure-bred European bison kindly requested to be in permanent touch with us and to inform us immediately about the births, deaths and change of place of the animals as well as to send us yearly reports on the changes in the census of the possessed wisents. After having received the information on the birth of the European bison (together with its pedigree) the newborn will be immediately given its pedigree number. The information may be sent to us by mail or by fax No.(48) 885 859 12323.

During the period comprised by the registration of this issue there occurred many political changes in Europe what influenced the national status of some breeding centres. As the present issue deals with several years period, and the political changes occurred at various time, we have kept the old distribution of the breeding centres in the

former Soviet Union. However in the tables reporting the census (*World register of pure-bred European bison ...* and *List of all living European bison ...*) we have introduced the information concerning the present national status of the breeding centre and its new name if changed. The new names have also been introduced into the *Index of owners* at the end of the issue. The Editorial Office has a strong intention to get into direct touch with the breeders from Eastern Europe from the new independent countries which had belonged to the Soviet Union territory. The German breeding centres which had previously belonged to the German Democratic Republic and West Berlin were placed in the census tables in the German Federal Republic. In the tables of births and changes the national status has been described according to the date of the unification of Germany (1990.10.03).

The period of broken contacts with the Editorial Office has been probably one of the reasons of many difficulties concerning establishing of the fate of some of the European bison. Despite the enormous effort of the new Editorial Office some gap and doubts have persisted. In case of lack of the current information the breeding centres have been marked with an asterisk in the census data, and the numbers given are not precise. If the sufficient information is not quickly sent to the Editors, those owners will have to be cancelled in the next issue and the animals from these breeding centres will lose their pedigree and will not have the possibility to be introduced into the herd of pure-bred European bison. The same is true for the animals bought by the dealers who do not answer the letters sent to them by the Editors or who are unable to supply precise information regarding the fate of the wisents they are buying and selling. This clause concerns the following firms: Bayreuth, Hohenstadt and Krechting in Germany, Laval in Canada, Raillencourt-ste-Olle in France, Tokyo A. Ch. Co. and Tokyo K.B.A.T. Co. in Japan.

The development of European bison herd throughout the world has led to the new form of breeding – semi-free ranging. The animals in such breeding centres stay in large enclosures and the breeders have no possibility to identify the particular specimens, or sometimes even to establish the dates of births and deaths, and as a rule they are unable to fix the pedigree of the calves. These breeding centres will be – starting from this issue – marked by the sign ♦ and they will be transferred from the table *List of all living European bison ...* to that entitled *World register of pure-bred European bison ...* where only numeric data are presented. The condition to put such a breeding centre into the Pedigree Book is a written pledge of the breeder warranting the purity of the bred. In this issue there are three breeding centres in this position, i.e. PRESLAV and VODEN in Bulgaria and GURLEY in the USA.

In some particular cases the pure-bred European bison may lose their pedigree identification and are classified as BISON BONASUS: in the present issue this has been done regarding the animals transferred from the ZOO in Barcelona to the ZOO in Lisboa on the 1980.05.09 (Table *Additions and corrections ...*). The Barcelona ZOO has been unable to identify the animals which have been sent, but it has given a written pledge of the purity of their bred.

In the breeding practice, there occur some cases of including pure-bred European bison from the free-ranging herd registered in this Book to the enclosed breeding centres. These animals have been marked now with the graphic sign \uparrow and placed in the table *Official register ...*, appropriate for the year of including. In each case of such a resettling the breeder is requested to give a written pledge confirming the purity of the bred of these animals.

The numeric data from the free-ranging herd are not always complete. In the present issue data from the BIESZCZADY breeding centre do not comprise animals which transgress the frontier and pass to Slovakia and Ukraine. In the future the international co-operation will be helpful in establishing those data.

The Editorial Office has been unable to get in touch with the new breeders to whom pure-bred European bison have been sent. These are the following centres: Belo Horizonte (Brazil), Bogota (Columbia), Circus Kaiser, Dinkelsbuhl, Harry Althoff, Stendal and Winnigen (German Federal Republic), Győr and Jaszberenyi (Hungary), Ideasa (Spain).

All the persons who could help us are kindly requested to supply the Editorial Office with the addresses of these breeding centres.

Jan Raczyński

Światowy stan żubrów czystej krwi na dzień 31 grudnia 1987–1991
World register of pure-bred European bison living on 31 December
1987–1991

Kraj — Hodowla Country — Owner	Liczba zwierząt Number of animals				
	1987	1988	1989	1990	1991
1	2	3	4	5	6
ALGERIA					
*Alger	6 (3.3)	6 (3.3)	6 (3.3)	6 (3.3)	6 (3.3)
ARGENTINA					
*La Plata	3 (1.2)	3 (1.2)	3 (1.2)	3 (1.2)	3 (1.2)
*Lago Hermoso	2 (2.0)	2 (2.0)	2 (2.0)	2 (2.0)	2 (2.0)
AUSTRIA					
*Altenfelden	3 (1.2)	3 (1.2)	3 (1.2)	3 (1.2)	3 (1.2)
*Freinberg	3 (2.1)	3 (2.1)	3 (2.1)	3 (2.1)	3 (2.1)
Fusch-Ferleiten	2 (1.1)	2 (1.1)	2 (1.1)	—	—
Gänsersdorf	3 (1.2)	3 (1.2)	3 (1.2)	3 (1.2)	3 (2.1)
*Grünau/Almtal	4 (2.2)	4 (2.2)	5 (3.2)	6 (3.3)	6 (3.3)
Innsbruck	5 (1.4)	4 (2.2)	5 (1.4)	5 (1.4)	4 (1.3)
*Miesenbach	—	—	—	—	4 (1.3)
*Ramingstein	1 (1.0)	7 (5.2)	16 (10.6)	16 (10.6)	16 (10.6)
Salzburg	4 (1.3)	5 (3.2)	3 (1.2)	3 (1.2)	—
Thal-Assling	1 (1.0)	1 (0.1)	1 (0.1)	2 (1.1)	2 (1.1)
Wien, Schönbrunn	3 (1.2)	3 (1.2)	2 (1.1)	2 (1.1)	1 (0.1)
BELGIUM					
*Antwerp	9 (2.7)	9 (2.7)	9 (2.7)	9 (3.6)	9 (3.6)
Han-sur-Lesse	6 (4.2)	7 (5.2)	3 (3.0)	2 (1.1)	2 (1.1)
*La Reid	1 (1.0)	1 (1.0)	1 (1.0)	1 (1.0)	1 (1.0)
*Zwartberg Genk	20 (8.12)	20 (8.12)	20 (8.12)	20 (8.12)	20 (8.12)
BRAZIL					
*Araçatuba	3 (2.1)	3 (2.1)	3 (2.1)	3 (2.1)	3 (2.1)
*Belo Horizonte	1 (1.0)	1 (1.0)	1 (1.0)	1 (1.0)	1 (1.0)
*Brasília	2 (1.1)	2 (1.1)	2 (1.1)	2 (1.1)	2 (1.1)
*Ribeirão Preto	2 (1.1)	2 (1.1)	2 (1.1)	2 (1.1)	2 (1.1)
*São Paulo	9 (6.3)	9 (6.3)	9 (6.3)	9 (6.3)	9 (6.3)
*São Paulo, J.B.S. Murad	4 (2.2)	4 (2.2)	4 (2.2)	4 (2.2)	4 (2.2)
BULGARIA					
*◆PRESLAV	64	73	73	73	73
*◆VODEN	55	75	75	75	75
CANADA					
*Earlton	1 (1.0)	1 (1.0)	1 (1.0)	3 (2.1)	3 (2.1)
*Edmonton	8 (3.5)	8 (3.5)	8 (3.5)	8 (3.5)	8 (3.5)
*Miami	4 (3.1)	4 (3.1)	4 (3.1)	4 (3.1)	4 (3.1)

* Hodowle, które nie nawiązały kontaktu z Redakcją lub nie informowały od wielu lat. Stan żubrów w tych hodowlach należy traktować jako niepotwierdzony.

* Indicates breeding centres which have not contacted the Editors or have not informed for many years.

◆ Hodowla półwolna (patrz: WSTĘP).

◆ Indicates semi-free breeding centre (see: INTRODUCTION).

Światowy stan żubrów 1987–1991

	1	2	3	4	5	6
*Ridgetown	—	—	—	—	1 (1.0)	1 (1.0)
Toronto	9 (2.7)	8 (1.7)	11 (2.9)	10 (2.8)	10 (2.8)	10 (2.8)
*Toronto, M.B.F.	3 (3.0)	3 (3.0)	3 (3.0)	3 (3.0)	3 (3.0)	3 (3.0)
Winnipeg	4 (1.3)	5 (1.4)	6 (2.4)	4 (1.3)	4 (1.3)	3 (0.3)
COLUMBIA						
*Bogota	2 (1.1)	2 (1.1)	2 (1.1)	2 (1.1)	2 (1.1)	2 (1.1)
CUBA						
*Habana	2 (1.1)	2 (1.1)	2 (1.1)	2 (1.1)	2 (1.1)	2 (1.1)
CZECHO-SLOVAKIA						
Bratislava	3 (1.2)	3 (1.2)	3 (1.2)	3 (1.2)	2 (1.1)	2 (1.1)
Chomutov	6 (2.4)	5 (2.3)	6 (2.4)	6 (2.4)	8 (4.4)	3 (1.2)
*Hodonin	2 (1.1)	2 (1.1)	2 (1.1)	2 (1.1)	2 (1.1)	2 (1.1)
*Košice	—	—	—	—	—	1 (1.0)
Ostrava	4 (1.3)	4 (2.2)	3 (1.2)	3 (1.2)	4 (2.2)	1 (1.0)
Praha	10 (5.5)	7 (2.5)	5 (1.4)	5 (1.4)	5 (1.4)	6 (2.4)
*Topolčianky	21 (7.14)	23 (7.16)	20 (6.14)	20 (6.14)	20 (6.14)	19 (5.14)
*Topolčianky, p.p.	6 (2.4)	6 (2.4)	6 (2.4)	6 (2.4)	6 (2.4)	6 (2.4)
FINLAND						
Helsinki	6 (2.4)	5 (2.3)	7 (2.5)	7 (2.5)	9 (3.6)	7 (1.6)
FRANCE						
Boutissaint	2 (0.2)	2 (0.2)	2 (0.2)	2 (0.2)	2 (0.2)	2 (0.2)
*Cezalier	2 (1.1)	2 (1.1)	2 (1.1)	2 (1.1)	2 (1.1)	2 (1.1)
Gajoubert	—	5 (2.3)	5 (2.3)	5 (2.3)	5 (2.3)	5 (2.3)
*Gramat	4 (2.2)	2 (0.2)	3 (1.2)	3 (1.2)	3 (1.2)	3 (1.2)
*Le Breil-sur-Merize	3 (2.1)	3 (2.1)	2 (1.1)	2 (1.1)	2 (1.1)	2 (1.1)
*Loulain	1 (0.1)	1 (0.1)	1 (0.1)	1 (0.1)	1 (0.1)	1 (0.1)
*Maiziers-les-Vic	3 (1.2)	3 (1.2)	3 (1.2)	3 (1.2)	3 (1.2)	3 (1.2)
*Margeride	—	—	—	—	—	9 (4.5)
*Marvejols	3 (2.1)	3 (2.1)	3 (2.1)	3 (2.1)	3 (2.1)	3 (2.1)
*Montignac	1 (1.0)	1 (1.0)	1 (1.0)	1 (1.0)	1 (1.0)	1 (1.0)
Montpellier	4 (1.3)	4 (1.3)	3 (0.3)	3 (0.3)	2 (0.2)	1 (0.1)
*Mouzon	12 (5.7)	13 (6.7)	13 (6.7)	13 (6.7)	13 (6.7)	13 (6.7)
*Raillencourt Ste-Olle	—	—	3 (3.0)	3 (3.0)	3 (3.0)	3 (3.0)
*Thoiry	4 (1.3)	3 (1.2)	3 (1.2)	3 (1.2)	3 (1.2)	3 (1.2)
Villiers-en-Bois	5 (1.4)	4 (0.4)	6 (2.4)	6 (2.4)	6 (2.4)	7 (3.4)
GERMAN FEDERAL REPUBLIC						
*Aschersleben	2 (1.1)	2 (1.1)	2 (1.1)	2 (1.1)	2 (1.1)	2 (1.1)
Bad Marienberg	4 (1.3)	5 (1.4)	5 (1.4)	5 (1.4)	5 (1.4)	4 (1.3)
Bayerischer Wald	5 (3.2)	3 (2.1)	6 (1.5)	5 (1.4)	5 (1.4)	6 (2.4)
*Bayreuth	—	1 (1.0)	1 (1.0)	1 (1.0)	3 (3.0)	14 (4.10)
Berlin, Tierpark	13 (2.11)	13 (2.11)	12 (3.9)	12 (3.9)	12 (3.9)	15 (3.12)
Berlin, Zoo	5 (2.3)	5 (2.3)	6 (2.4)	6 (2.4)	6 (2.4)	6 (2.4)
Bernburg	6 (4.2)	5 (3.2)	6 (4.2)	6 (4.2)	6 (4.2)	6 (3.3)
Bielefeld	3 (1.2)	2 (1.1)	2 (1.1)	2 (1.1)	1 (0.1)	1 (0.1)
Brüggen	3 (1.2)	3 (1.2)	3 (1.2)	3 (1.2)	3 (1.2)	3 (1.2)
*Buchel	—	2 (0.2)	2 (0.2)	2 (0.2)	2 (0.2)	2 (0.2)
*Büchenbronn	—	—	—	—	—	1 (1.0)
*Calmbach	—	—	—	—	—	2 (2.0)

World register of European bison 1987-1991

	1	2	3	4	5	6
Chemnitz		3 (1.2)	2 (1.1)	2 (1.1)	4 (2.2)	3 (1.2)
Chemnitz, T.		5 (1.4)	5 (1.4)	5 (1.4)	5 (2.3)	7 (3.4)
*Circus Kaiser		—	2 (2.0)	2 (2.0)	2 (2.0)	2 (2.0)
*Colmberg		4 (2.2)	4 (2.2)	4 (2.2)	4 (2.2)	4 (2.2)
Cottbus		7 (1.6)	6 (2.4)	6 (2.4)	6 (2.4)	6 (2.4)
Damerower Werder		27 (7.20)	28 (9.19)	24 (3.21)	29 (5.24)	32 (8.24)
*Dinkelsbühl		—	2 (1.1)	2 (1.1)	2 (1.1)	2 (1.1)
Dortmund		9 (3.6)	7 (2.5)	8 (2.6)	8 (3.5)	9 (4.5)
Duisburg		5 (1.4)	6 (1.5)	8 (1.7)	6 (1.5)	7 (2.5)
Eberswalde-Finow		3 (1.2)	3 (2.1)	3 (2.1)	3 (2.1)	4 (2.2)
*Edertal-Affoldern		8 (3.5)	8 (3.5)	8 (3.5)	8 (3.5)	8 (3.5)
Eulbach		7 (4.3)	5 (3.2)	7 (3.4)	4 (1.3)	7 (1.6)
Farchau		4 (2.2)	5 (2.3)	5 (1.4)	4 (1.3)	5 (1.4)
Frankfurt am Main		10 (2.8)	8 (1.7)	8 (1.7)	8 (1.7)	8 (1.7)
Fürstenwalde		4 (1.3)	5 (2.3)	5 (2.3)	5 (2.3)	6 (3.3)
*Fürth-Erlenbach		3 (1.2)	3 (1.2)	3 (1.2)	3 (1.2)	3 (1.2)
Gackebach		3 (1.2)	3 (1.2)	3 (1.2)	3 (1.2)	3 (1.2)
*Gangelt		—	—	1 (1.0)	1 (1.0)	1 (1.0)
Gera		6 (1.5)	5 (1.4)	3 (0.3)	1 (0.1)	4 (1.3)
Gotha		2 (1.1)	2 (1.1)	3 (1.2)	3 (1.2)	3 (1.2)
Görlitz		3 (1.2)	3 (1.2)	4 (1.3)	5 (2.3)	4 (1.3)
*Hanau		10 (5.5)	8 (4.4)	10 (5.5)	9 (4.5)	9 (4.5)
Hannover		5 (1.4)	4 (1.3)	4 (0.4)	—	—
*Hardegsen		—	—	5 (2.3)	5 (2.3)	5 (2.3)
Hardehausen		14 (4.10)	11 (3.8)	11 (3.8)	12 (3.9)	17 (7.10)
*Harry Althoff		1 (1.0)	1 (1.0)	1 (1.0)	1 (1.0)	1 (1.0)
*Hirschfeld		5 (2.3)	5 (1.4)	5 (1.4)	6 (1.5)	5 (1.4)
Hohenhausen		2 (2.0)	2 (2.0)	2 (1.1)	—	—
*Hohenstadt		24 (11.13)	24 (11.13)	24 (11.13)	24 (11.13)	24 (11.13)
Hundshaupten		4 (1.3)	4 (1.3)	4 (1.3)	4 (1.3)	5 (2.3)
*Ingolstadt		3 (1.2)	3 (1.2)	3 (1.2)	3 (1.2)	3 (1.2)
*Ispringen		—	—	—	—	1 (0.1)
*Jaderberg		—	—	—	—	1 (1.0)
Jülich		2 (1.1)	3 (1.2)	3 (1.2)	4 (1.3)	3 (1.2)
Kaiserslautern		8 (6.2)	7 (4.3)	7 (4.3)	6 (2.4)	8 (2.6)
Karlsruhe		6 (1.5)	6 (1.5)	7 (2.5)	9 (4.5)	10 (3.7)
*Kiel		5 (2.3)	5 (2.3)	5 (2.3)	5 (2.3)	5 (2.3)
*Kirchhunden		—	—	—	1 (0.1)	1 (0.1)
Kleve		4 (2.2)	4 (2.2)	5 (2.3)	6 (3.3)	6 (3.3)
Köln		8 (4.4)	10 (4.6)	10 (3.7)	10 (3.7)	13 (4.9)
*Krechting		31 (17.14)	34 (19.15)	39 (21.18)	41 (23.18)	41 (23.18)
*Kronberg		4 (1.3)	4 (1.3)	4 (1.3)	4 (1.3)	4 (1.3)
Lautertal		—	—	—	—	2 (2.0)
Leipzig		7 (2.5)	6 (2.4)	8 (2.6)	5 (1.4)	3 (1.2)
*Lemgo		2 (2.0)	2 (2.0)	2 (2.0)	2 (2.0)	2 (2.0)
Ludwigshafen		4 (2.2)	6 (3.3)	7 (4.3)	7 (4.3)	6 (2.4)
München, Hellabrunn		9 (3.6)	12 (5.7)	9 (3.6)	9 (2.7)	9 (1.8)
Münster		6 (2.4)	5 (1.4)	6 (2.4)	6 (1.5)	6 (2.4)
Neandertal		4 (3.1)	5 (3.2)	5 (2.3)	6 (1.5)	8 (2.6)
*Neumünster		6 (3.3)	6 (3.3)	6 (3.3)	6 (3.3)	6 (3.3)
Neuruppin		2 (1.1)	2 (1.1)	2 (1.1)	2 (1.1)	2 (1.1)
Nindorf, Lüneburger Heide		11 (6.5)	10 (5.5)	10 (5.5)	7 (3.4)	8 (4.4)
Nürnberg		3 (0.3)	3 (0.3)	2 (0.2)	5 (1.4)	4 (1.3)
*Ötisheim		—	—	3 (2.1)	3 (2.1)	3 (2.1)

Światowy stan zębów 1987–1991

	1	2	3	4	5	6
Pforzheim		6 (3.3)	7 (3.4)	7 (1.6)	9 (2.7)	4 (1.3)
*Postbaner Heng		—	—	—	—	1 (1.0)
*Rehau		—	—	—	—	1 (1.0)
*Reken		2 (2.0)	2 (2.0)	2 (2.0)	2 (2.0)	2 (2.0)
*Roetgen		4 (2.2)	4 (2.2)	4 (2.2)	4 (2.2)	4 (2.2)
Rostock		4 (2.2)	4 (2.2)	3 (1.2)	5 (1.4)	6 (1.5)
Saarbrücken		4 (1.3)	3 (1.2)	2 (1.1)	3 (1.2)	3 (1.2)
Sababurg		17 (5.12)	16 (2.14)	21 (7.14)	18 (6.12)	12 (4.8)
*Saerbeck		1 (1.0)	1 (1.0)	1 (1.0)	1 (1.0)	1 (1.0)
*Schaksmühle		3 (2.1)	3 (2.1)	3 (2.1)	3 (2.1)	3 (2.1)
*Schwarzach		1 (0.1)	1 (0.1)	1 (0.1)	1 (0.1)	1 (0.1)
Schwerin		6 (1.5)	5 (2.3)	4 (1.3)	4 (1.3)	4 (1.3)
*Sielen		—	2 (1.1)	2 (1.1)	2 (1.1)	2 (1.1)
Springe		20 (7.13)	24 (9.15)	20 (6.14)	23 (7.16)	24 (9.15)
*Stendal		2 (1.1)	3 (1.2)	3 (1.2)	3 (1.2)	3 (1.2)
Stralsund		2 (1.1)	2 (1.1)	2 (1.1)	2 (1.1)	2 (1.1)
*Straubing		3 (1.2)	4 (2.2)	4 (2.2)	4 (2.2)	4 (2.2)
Suhl		4 (2.2)	4 (2.2)	3 (1.2)	3 (1.2)	3 (1.2)
*Vahrendorf		7 (4.3)	8 (4.4)	8 (4.4)	8 (4.4)	8 (4.4)
*Velbert		3 (0.3)	3 (0.3)	3 (0.3)	3 (0.3)	3 (0.3)
Waldshut		3 (2.1)	3 (2.1)	3 (2.1)	4 (3.1)	2 (1.1)
Weilburg		12 (5.7)	11 (4.7)	8 (2.6)	10 (3.7)	9 (2.7)
*Weiskirchen		2 (1.1)	2 (1.1)	2 (1.1)	2 (1.1)	2 (1.1)
*Welle/Nordheide		—	—	—	3 (2.1)	3 (2.1)
*Wiesbaden		5 (2.3)	5 (2.3)	5 (2.3)	5 (2.3)	5 (2.3)
Wiesenfelden		2 (1.1)	2 (1.1)	2 (1.1)	2 (1.1)	2 (1.1)
*Winningen		1 (1.0)	1 (1.0)	1 (1.0)	1 (1.0)	1 (1.0)
Wismar		2 (1.1)	5 (1.4)	5 (1.4)	6 (1.5)	6 (2.4)
GREAT BRITAIN						
Bekesbourne		7 (3.4)	9 (4.5)	8 (4.4)	6 (1.5)	6 (1.5)
Bewdley		3 (2.1)	2 (1.1)	3 (2.1)	3 (2.1)	3 (1.2)
*Bulbarrow		—	—	2 (2.0)	2 (2.0)	2 (2.0)
*Cardigan		2 (0.2)	2 (0.2)	2 (0.2)	1 (0.1)	1 (0.1)
*Corridon Farming		2 (1.1)	2 (1.1)	2 (1.1)	2 (1.1)	2 (1.1)
Cumbernauld		—	—	—	2 (1.1)	3 (1.2)
*Great Witchingham		4 (1.3)	4 (1.3)	1 (0.1)	1 (0.1)	1 (0.1)
Kinraig		6 (2.4)	7 (2.5)	10 (3.7)	9 (4.5)	8 (4.4)
Port Lympne		—	—	3 (2.1)	5 (5.0)	7 (6.1)
Sparkwell		3 (0.3)	4 (1.3)	4 (1.3)	3 (1.2)	3 (1.2)
Whipsnade		14 (4.10)	15 (6.9)	12 (3.9)	14 (4.10)	15 (4.11)
*Woburn		7 (3.4)	7 (3.4)	7 (3.4)	6 (2.4)	6 (2.4)
HUNGARY						
Budapest		3 (1.2)	1 (0.1)	1 (0.1)	1 (0.1)	1 (0.1)
*Győr		2 (1.1)	2 (1.1)	2 (1.1)	2 (1.1)	2 (1.1)
*Jaszberenyi		1 (0.1)	1 (0.1)	1 (0.1)	1 (0.1)	1 (0.1)
Veszprem		1 (1.0)	1 (1.0)	1 (1.0)	—	2 (1.1)
INDONESIA						
Taman Safari		4 (2.2)	4 (2.2)	4 (2.2)	4 (2.2)	4 (2.2)
ITALY						
*Bordi		2 (1.1)	2 (1.1)	2 (1.1)	2 (1.1)	2 (1.1)
Novara		4 (2.2)	4 (2.2)	3 (1.2)	—	—

World register of European bison 1987–1991

	1	2	3	4	5	6
*Pastrengo		3 (1.2)	3 (1.2)	3 (1.2)	3 (1.2)	3 (1.2)
Roma		2 (1.1)	2 (1.1)	3 (1.2)	3 (1.2)	3 (1.2)
*Serranova-Brindisi		11 (4.7)	11 (4.7)	11 (4.7)	12 (4.8)	12 (4.8)
*Teverina		—	—	—	3 (1.2)	3 (1.2)
*Zoo Parco "La Rupe"		2 (1.1)	2 (1.1)	2 (1.1)	2 (1.1)	2 (1.1)
JAPAN						
Chiba		2 (1.1)	2 (1.1)	2 (1.1)	2 (1.1)	2 (1.1)
Kyoto		6 (3.3)	5 (2.3)	6 (3.3)	6 (3.3)	6 (3.3)
Nagoya		1 (0.1)	1 (0.1)	—	—	—
*Nasusafari Park		1 (0.1)	1 (0.1)	1 (0.1)	1 (0.1)	1 (0.1)
Shirahama		2 (1.1)	2 (1.1)	2 (1.1)	2 (1.1)	2 (1.1)
*Tokyo, A.Ch. Co.		1 (0.1)	1 (0.1)	1 (0.1)	1 (0.1)	1 (0.1)
*Tokyo, K.B.A.T. Co.		—	1 (0.1)	1 (0.1)	1 (0.1)	1 (0.1)
*Yoshikawa		—	2 (1.1)	2 (1.1)	2 (1.1)	2 (1.1)
KOREAN PEOPLE'S DEMOCRATIC REPUBLIC						
*Phenian		6 (3.3)	6 (3.3)	6 (3.3)	7 (4.3)	7 (4.3)
NETHERLANDS						
Amsterdam		24 (8.16)	27 (10.17)	20 (8.12)	27 (12.15)	20 (7.13)
Hilvarenbeek		—	—	3 (0.3)	3 (0.3)	4 (1.3)
*Oosterbeek		2 (0.2)	2 (0.2)	2 (0.2)	2 (0.2)	2 (0.2)
Rotterdam		5 (1.4)	5 (1.4)	4 (1.3)	4 (1.3)	—
*St. Philipsland		—	—	—	—	3 (1.2)
NORWAY						
*Kristiansands		—	2 (1.1)	2 (1.1)	2 (1.1)	2 (1.1)
POLAND						
Białowieża		20 (5.15)	23 (7.16)	25 (8.17)	32 (13.19)	32 (10.22)
Białystok		2 (1.1)	2 (1.1)	2 (1.1)	2 (1.1)	2 (1.1)
Bydgoszcz		4 (1.3)	5 (2.3)	6 (2.4)	6 (2.4)	7 (3.4)
Gdańsk-Oliwa		3 (1.2)	3 (1.2)	2 (0.2)	3 (1.2)	3 (1.2)
Gołuchów		11 (5.6)	8 (3.5)	7 (2.5)	9 (2.7)	12 (4.8)
Kadzidłowo		—	—	—	1 (1.0)	1 (1.0)
Katowice		3 (1.2)	3 (1.2)	3 (1.2)	2 (0.2)	2 (0.2)
Kraków		3 (1.2)	2 (1.1)	2 (1.1)	1 (1.0)	1 (1.0)
Leszno		1 (0.1)	2 (1.1)	3 (2.1)	1 (1.0)	1 (1.0)
Łódź		3 (1.2)	4 (2.2)	3 (1.2)	4 (2.2)	3 (1.2)
Międzyzdroje		7 (1.6)	7 (1.6)	8 (2.6)	4 (1.3)	5 (2.3)
Niepołomice		14 (5.9)	19 (6.13)	19 (6.13)	19 (6.13)	21 (7.14)
Nowy Tomyśl		—	—	—	—	1 (1.0)
Poznań		3 (1.2)	4 (2.2)	4 (2.2)	4 (2.2)	3 (1.2)
Pszczyna		23 (10.13)	24 (10.14)	31 (14.17)	33 (14.19)	31 (11.20)
Smardzewice		10 (3.7)	13 (4.9)	14 (5.9)	10 (5.5)	12 (6.6)
Sulików		—	—	—	—	3 (3.0)
Warszawa		7 (3.4)	6 (3.3)	4 (1.3)	4 (1.3)	5 (2.3)
Wrocław		3 (2.1)	2 (1.1)	2 (1.1)	2 (1.1)	2 (1.1)
BIESZCZADY ¹		122	124	74	97	114
NADLEŚNICTWO WĄLCZ		13 (5.8)	11 (4.7)	11 (3.8)	13 (3.10)	12 (4.8)

¹ Hodowle wolne wyróżniono wersalikami.

¹ Free living herds are designated by capital letters.

Światowy stan zębów 1987-1991

	1	2	3	4	5	6
PUSZCZA BIAŁOWIESKA	235(101.134)	228(98.130)	254(107.147)	272(121.151)	271(119.152)	
PUSZCZA BORECKA	56(25.31)	56(29.27)	60(30.30)	66(30.36)	57(23.34)	
PUSZCZA KNYSZYŃSKA	14	12	12	14	15	
PORTUGAL						
Lisboa	2 (1.1)	2(1.1)	2 (1.1)	3 (2.1)	2 (2.0)	
REPUBLIC OF SOUTH AFRICA						
Pretoria	—	—	2 (1.1)	2 (1.1)	3 (1.2)	
RUMANIA						
*Birlad	1 (1.0)	1 (1.0)	1 (1.0)	1 (1.0)	1 (1.0)	
București	4 (1.3)	4 (1.3)	4 (1.3)	4 (1.3)	4 (1.3)	
Dîmbovița	26 (13.13)	25 (13.12)	22 (10.12)	19 (7.12)	18 (7.11)	
Hateg	4 (1.3)	5 (2.3)	5 (2.3)	5 (2.3)	5 (2.3)	
*Neamt	3 (1.2)	3 (1.2)	3 (1.2)	3 (1.2)	3 (1.2)	
Tirgu Mures	3 (2.1)	3 (2.1)	4 (2.2)	4 (2.2)	4 (2.2)	
SOUTH KOREA						
*Seoul	3 (1.2)	3 (1.2)	3 (1.2)	3 (1.2)	3 (1.2)	
SPAIN						
Barcelona	8 (1.7)	8 (1.7)	11 (3.8)	12 (3.9)	14 (5.9)	
*Ideasa	4 (2.2)	4 (2.2)	4 (2.2)	4 (2.2)	4 (2.2)	
Madrid	4 (0.4)	3 (0.3)	4 (1.3)	4 (1.3)	4 (1.3)	
*Madrid, A.G.	1 (1.0)	1 (1.0)	1 (1.0)	1 (1.0)	1 (1.0)	
*Santillana del Mar	2 (1.1)	3 (1.2)	3 (1.2)	7 (2.5)	7 (2.5)	
SWEDEN						
Avesta	26 (10.16)	24 (10.14)	23 (11.12)	26 (12.14)	28 (15.13)	
Ängelholm	—	2 (2.0)	2 (2.0)	—	—	
Borås	3 (1.2)	3 (1.2)	3 (1.2)	4 (1.3)	4 (1.3)	
*Edsbyn	2 (1.1)	2 (1.1)	2 (1.1)	2 (1.1)	2 (1.1)	
Eriksberg	15 (7.8)	20 (10.10)	24 (9.15)	29 (11.18)	26 (10.16)	
*Eslöv	—	—	2 (0.2)	—	—	
Falun	—	—	—	1 (1.0)	10 (4.6)	
*Frösön-Östersund	6 (2.4)	6 (2.4)	6 (2.4)	6 (2.4)	6 (2.4)	
Höör	4 (1.3)	4 (1.3)	3 (1.2)	3 (1.2)	3 (1.2)	
*Junsele	—	—	1 (1.0)	1 (1.0)	1 (1.0)	
Kolmården	6 (4.2)	3 (1.2)	3 (1.2)	5 (3.2)	4 (2.2)	
*Lekeryd	2 (1.1)	4 (3.1)	4 (3.1)	4 (3.1)	8 (4.4)	
*Lycksele	—	—	—	1 (0.1)	1 (0.1)	
Munka-Ljungby	—	1 (0.1)	1 (0.1)	—	—	
Stockholm	5 (1.4)	4 (2.2)	6 (3.3)	8 (5.3)	10 (7.3)	
SWITZERLAND						
Basel	6 (2.4)	—	—	—	—	
Bern	6 (2.4)	4 (1.3)	7 (2.5)	5 (2.3)	5 (1.4)	
Langnau	8 (2.6)	6 (1.5)	4 (2.2)	5 (2.3)	4 (2.2)	
Winterthur	3 (1.2)	5 (2.3)	6 (2.4)	3 (1.2)	3 (1.2)	
TUNISIA						
*Tunis	2 (1.1)	2 (1.1)	2 (1.1)	2 (1.1)	2 (1.1)	

World register of European bison 1987–1991

	1	2	3	4	5	6
USA						
*Blackstone		2 (1.1)	2 (1.1)	2 (1.1)	2 (1.1)	2 (1.1)
*Catskill		2 (1.1)	3 (1.2)	4 (1.3)	4 (1.3)	4 (1.3)
Chicago		10 (3.7)	10 (3.7)	3 (3.0)	3 (3.0)	3 (3.0)
*Clifton Hill		18 (11.7)	18 (11.7)	18 (11.7)	18 (11.7)	18 (11.7)
*Earl Tatum		3 (2.1)	3 (2.1)	3 (2.1)	3 (2.1)	3 (2.1)
*Greenfield		7 (3.4)	7 (3.4)	7 (3.4)	7 (3.4)	7 (3.4)
New York, Bronx		2 (1.1)	—	—	—	—
*Pine Ridge		2 (1.1)	2 (1.1)	2 (1.1)	2 (1.1)	2 (1.1)
*Pukwana		2 (1.1)	2 (1.1)	2 (1.1)	2 (1.1)	2 (1.1)
San Diego		6 (3.3)	4 (1.3)	4 (1.3)	4 (1.3)	6 (1.5)
San Diego W.A.P.		5 (2.3)	6 (1.5)	8 (2.6)	10 (3.7)	13 (3.10)
*Toledo		3 (3.0)	3 (3.0)	3 (3.0)	3 (3.0)	3 (3.0)
*Winchester		5 (3.2)	5 (3.2)	5 (3.2)	5 (3.2)	5 (3.2)
Woods Haven Farms		3 (1.2)	4 (2.2)	8 (5.3)	8 (5.3)	8 (5.3)
◆ GURLEY		?	?	?	?	28
Former USSR						
Alma-Ata (KAZAKHSTAN)		2 (1.1)	2 (1.1)	3 (2.1)	3 (2.1)	3 (2.1)
Askanija Nova (UKRAINE)		2 (2.0)	2 (2.0)	2 (2.0)	2 (2.0)	—
Berezinskij zapovednik (BELARUS)		2 (1.1)	2 (1.1)	2 (1.1)	2 (1.1)	2 (1.1)
Bol'sereč'e (RUSSIA)		1 (0.1)	1 (0.1)	2 (1.1)	3 (2.1)	3 (2.1)
Cherson (UKRAINE)		—	—	—	—	1 (1.0)
*Čerga (RUSSIA)		24 (9.15)	24 (9.15)	24 (9.15)	24 (9.15)	24 (9.15)
Čerkassy (UKRAINE)		2 (1.1)	2 (1.1)	2 (1.1)	2 (1.1)	1 (0.1)
Čimkent (KAZAKHSTAN)		4 (3.1)	3 (2.1)	2 (1.1)	2 (1.1)	2 (1.1)
*Dušanbe (TAJIKISTAN)		3 (2.1)	3 (2.1)	3 (2.1)	3 (2.1)	3 (2.1)
*Gauja (LATVIA)		4 (2.2)	4 (2.2)	4 (2.2)	4 (2.2)	4 (2.2)
Grodno (BELARUS)		1 (1.0)	1 (1.0)	1 (1.0)	1 (1.0)	1 (1.0)
*Kaliningrad (RUSSIA)		2 (1.1)	2 (1.1)	2 (1.1)	2 (1.1)	2 (1.1)
"Karpaty" (UKRAINE)		—	—	1 (1.0)	1 (1.0)	1 (1.0)
Kaunas (LITHUANIA)		3 (1.2)	3 (1.2)	2 (1.1)	2 (1.1)	1 (0.1)
*Kazan (RUSSIA)		4 (2.2)	4 (2.2)	4 (2.2)	4 (2.2)	4 (2.2)
Kiev (UKRAINE)		8 (3.5)	10 (5.5)	9 (4.5)	10 (4.6)	8 (2.6)
*Krasnojarsk (RUSSIA)		2 (1.1)	2 (1.1)	2 (1.1)	2 (1.1)	2 (1.1)
Kruglovskij zakaznik (RUSSIA)		—	—	—	—	2 (1.1)
Krymskij zapovednik (UKRAINE)		2 (1.1)	2 (1.1)	2 (1.1)	2 (1.1)	2 (1.1)
Moskva (RUSSIA)		5 (3.2)	5 (3.2)	6 (4.2)	3 (2.1)	3 (1.2)
*Naujamestis ohothozajstvo (LITHUANIA)		4 (1.3)	4 (1.3)	4 (1.3)	4 (1.3)	4 (1.3)
Nikolaev (UKRAINE)		5 (3.2)	5 (3.2)	5 (3.2)	4 (2.2)	4 (1.3)
Odessa (UKRAINE)		1 (1.0)	1 (1.0)	1 (1.0)	1 (1.0)	1 (1.0)
Okskij zapovednik (RUSSIA)		29 (13.16)	35 (17.18)	36 (18.18)	37 (21.16)	30 (14.16)
Prioksko-Terrasnyj zapovednik (RUSSIA)		68 (27.41)	60 (22.38)	52 (22.30)	51 (21.30)	39 (18.21)
Pripjatskij zapovednik (BELARUS)		6 (3.3)	9 (4.5)	12 (6.6)	—	—
Riga (LATVIA)		2 (1.1)	3 (2.1)	2 (1.1)	2 (1.1)	1 (1.0)
Rostov na Donu (RUSSIA)		4 (3.1)	4 (3.1)	3 (2.1)	3 (2.1)	3 (1.2)
St. Petersburg (RUSSIA)		2 (1.1)	3 (1.2)	4 (1.3)	5 (2.3)	3 (1.2)
Tallin (ESTONIA)		6 (2.4)	6 (2.4)	6 (2.4)	7 (3.4)	6 (2.4)
Tbilisi (GEORGIA)		—	—	1 (1.0)	2 (1.1)	2 (1.1)
*Teberdinskij zapovednik (RUSSIA)		2 (1.1)	2 (1.1)	2 (1.1)	2 (1.1)	2 (1.1)

Światowy stan żubrów 1987–1991

1	2	3	4	5	6
*Termez (UZBEKISTAN)	2 (1.1)	2 (1.1)	2 (1.1)	2 (1.1)	2 (1.1)
Tula (RUSSIA)	—	—	—	1 (1.0)	1 (1.0)
*Ufa (RUSSIA)	4 (1.3)	4 (1.3)	4 (1.3)	4 (1.3)	4 (1.3)
Vladimir (RUSSIA)	—	1 (1.0)	—	—	—
Vologda (RUSSIA)	—	—	—	—	3 (1.2)
Voronez (RUSSIA)	—	—	—	1 (1.0)	1 (1.0)
*ARHYZSKIJ UČASTOK TEBERDINSKOGO ZAPOVEDNIKA (RUSSIA)	43	43	43	43	43
BELOVEŽSKAJA PUŠČA (BELARUS)	242	255	263	315	315
BORISOVSKIJ LEŠOZ MINSKOJ OBLASTI (BELARUS)	22	18	22	25	31
*BUKOVINSKOE OHOTHO- ZJAJSTVO (UKRAINE)	70	70	70	70	70
*CEJSKIJ ZAKAZNIK (RUSSIA)	235	235	235	235	235
*CUMANSKOE OHOTHO- ZJAJSTVO (UKRAINE)	147	147	147	147	147
*ČEČENO-INGUSZSKIJ KOM- PLEKSNYJ ZAKAZNIK (RUSSIA)	44	44	44	44	44
*ČERVONOARMEJSK (UKRAINE)	2	2	2	2	2
*DANEVSKOE OHOTHO- ZJAJSTVO (UKRAINE)	51	51	51	51	51
*KONOTOPSKOE OHOTHO- ZJAJSTVO (UKRAINE)	16	16	16	16	16
*LOPATINSKOE OHOTHO- ZJAJSTVO (UKRAINE)	9	9	9	9	9
*MAJDAN OHOTHOZJAJSTVO (UKRAINE)	47	47	47	47	47
*NADVORNJANSKIJ ZAKAZNIK (UKRAINE)	20	20	20	20	20
*NAUJAMESTIS OHOTHO- ZJAJSTVO (LITHUANIA)	20	20	20	20	20
PRIPJATSKIJ ZAPOVEDNIK (BELARUS)	—	—	—	14	12
”RUSSKIJ LES” LESOHO- ZJAJSTVO (RUSSIA)	7 (3.4)	7 (3.4)	7 (3.4)	7 (3.4)	8 (4.4)
*SARY-ČELEKSKIJ ZAPOVEDNIK (KYRGYZSTAN)	18	18	18	18	18
*SEVERO-OSETINSKOE OHOTHOZJAJSTVO (RUSSIA)	8	8	8	8	8
*SKNJATINSKOE OHOTHO- ZJAJSTVO (RUSSIA)	29	29	29	29	29
*SUNŽENSKOE OHOTHO- ZJAJSTVO (RUSSIA)	8	8	8	8	8
*SZIRVINTAJ OHOTHOZJAJSTVO (LITHUANIA)	1	1	1	1	1
VELIKOOSERSKOE OHOTHO- ZJAJSTVO (RUSSIA)	—	—	9 (2.7)	9 (2.7)	9 (2.7)

World register of European bison 1987–1991

1	2	3	4	5	6
*VINNICKOE OHOTHOZJAJSTVO (UKRAINE)					
	50	50	50	50	50
*ZALESSKOE OHOTHOZJAJSTVO (UKRAINE)					
	13	13	13	13	13
*ZALOZINECKIJ RAJON TERNO-POLSKOJ OBLASTI + RADEHOV-SKIJ RAJON L'VOVSKOJ OBLASTI (UKRAINE)					
	5	5	5	5	5
*ZUBROVICA OHOTHOZJAJSTVO (UKRAINE)					
	39	39	39	39	39
Hodowle zamknięte — Captivity	1377 (561.816)	1412 (581.831)	1452 (593.859)	1477 (617.860)	1512 (623.889)
Hodowle zamknięte i półwolne Free and semi-free living	1705	1734	1735	1855	1895
Ogółem — Total	3082	3146	3187	3332	3407

Urzędowy rejestr żubrów czystej krwi urodzonych w latach 1972—1986
Official register of pure-bred European bison born in 1972—1986
Uzupelnienia — Additions

Płeć Sex	Nr No	Nazwa Name	Data urodzenia Date of birth	Data śmierci Date of death	Ojciec Father	Matka Mother	Hodowca Breeder
1	2	3	4	5	6	7	8
M	2922	IZ.	07.01	07.01	1972 2117 Pusztań	1285 Puza	Bekesbourne Great Britain
F	3127	IZ.	07.01	07.01	1973 2117 Pusztań	1285 Puza	Bekesbourne Great Britain
F	5258		?		1982 Bison bonasus	Bison bonasus	Lisboa Portugal
F	5732	TRAVIATA	05.15		1984 3671 Triomphe	4417 Tramontane	Boutissaint France
M	5955	SOLEIL	09.23		1985 3378 Kankan	4823 Pisolara	Mouzon France
	5956	IZ.	05.31	05.31	2117 Pusztań	3746 Emmel	Bekesbourne Great Britain
M	5957	JO...	08.06		3686 Abus	2511 Egide	Bielefeld GFR
M	5958	JO...	11.15		3686 Abus	5002 Johanne	Bielefeld GFR
F	5959	GUDILA II	11.15		4495 Helferich	4168 Hermine	Hundshaupten GFR
F	6222	SODUKIE	07.22		1986 3378 Kankan	5668 Sonate	Mouzon France
M	6223	FE...	11.01		3670 Felida	3203 Felida	Helsinki Finland
F	6224	THEA	10.05		3397 Kar	4610 Licana	Gera GDR

Uzupełnienia i poprawki do rejestrów poprzednich

Additions and corrections to former lists

Płeć Sex	Nr No	Nazwa Name	Data urodzenia Date of birth	Data śmierci Date of death	Uwagi Remarks
1	2	3	4	5	6
M	1991	PUTAL		1985.05.22	Wpisać—enter: p. 45. Skreślić—strike: p. 126
M	2135	ESCLAT		1986.07.26	Wpisać—enter: p. 45. Skreślić—strike: p. 125
F	2151	PHILOMENA		1982.10.18	Wpisać—enter: p. 35 (1981—82). Skreślić—strike: pp. 74 (1981—182), 74 (1983—84), 45
M	2356	DURJAK		1985.07.30	Wpisać—enter: p. 45
F	2472	INKA			Wpisać—enter: p. 66 (owner: Altenfelden). Skreślić—strike: p. 46
F	2661	LOTUS		1984.11.14	Wpisać—enter: p. 36 (1983—84), Skreślić—strike: pp. 64 (1983—84), 110
M	2696	AVEC		?	Wpisać—enter: p. 46. Skreślić—strike: p. 129
M	2743	AL. . .			Wpisać—enter: p. 71 (owner: Edmonton). Skreślić—strike: p. 46
F	2783	FEDRA II			Wpisać—enter: p. 71 (owner: Edmonton). Skreślić—strike: p. 46
F	2789	TIGRA			Wpisać—enter: p. 71 (owner: Edmonton). Skreślić—strike: p. 46
F	2830	SPULKA		1980.04.05	1977.10.15—Kushiro. Wpisać—enter: pp. 45, 68 (1977—78), 116 (1979—80). Skreślić—strike: pp. 142 (1979—80), 65 (1981—82), 36 (1983—84)
M	2860	PULOT		1986.10.25	1975.08.24—Kushiro. Wpisać—enter: pp. 314, 337 (1975—76), 68 (1977—78), 142 (1979—80), 65 (1981—82), 65 (1983—84), 46
M	2943	KALI		1984	Wpisać—enter: p. 37 (1983—84). Skreślić—strike: pp. 50 (1983—84), 77
M	2972	TIZIAN			Wpisać—enter: p. 71 (owner: Edmonton). Skreślić—strike: p. 47
F	2975	TIMALIE			Wpisać—enter: p. 71 (owner: Edmonton). Skreślić—strike: p. 47
M	3218	JOHN		1983.07.01	Wpisać—enter: p. 37 (1983—84). Skreślić—strike: pp. 58 (1983—84), 97
F	3225	EGARTA		1983.07.03	Wpisać—enter: p. 37 (1983—84). Skreślić—strike: pp. 58 (1983—84), 97
M	3230	ISIDOR			Skreślić—strike: p. 47
F	3310	AVILDA		?	Wpisać—enter: p. 47. Skreślić—strike: p. 129
M	3349	MURAN			Popr. nazwę—correct the name: pp. 82 (1977—78), 155 (1979—80), 77 (1981—82), 77 (1983—84), 140
F	3375	KARAVELLE		1982	Wpisać—enter: p. 36 (1981—82). Skreślić—strike: pp. 49 (1981—82), 50 (1983—84), 77
M	3376	KADET		1985.02.28	Wpisać—enter: p. 47. Skreślić—strike: p. 77
F	3377	KARIOLA		1985.02.28	Wpisać—enter: p. 47. Skreślić—strike: p. 78
F	3450	TILMARO			Popr. płeć—correct the sex: pp. 299, 319, 348 (1975—76), 82 (1977—78), 156 (1979—80), 79 (1981—82), 80 (1983—84), 144

Uzupełnienia i poprawki

1	2	3	4	5	6
M	3580	ULAN		1985	Wpisać—enter: p. 48. Skreślić—strike: p. 99
F	3660	AL. . .			Wpisać—enter: p. 71 (owner: Edmonton). Skreślić—strike: p. 48
M	3671	TRIOMPHE		1985.02.28	Wpisać—enter: p. 48. Skreślić—strike: p. 78
F	3763	POMORZANKA		1986.12.21	Popr. nr rod.—correct pedigree no. : p. 48
M	3795	ASHURBANIPAL			Popr. nazwę—correct the name: p. 73 (1981—82), 73 (1983—84), 132
M	3796	ASTRO			Wpisać—enter: p. 136 (owner: Toledo). Skreślić—strike: p. 48
M	3798	ASPATRIA			Wpisać—enter: p. 136 (owner: Toledo). Skreślić—strike: p. 48
M	3799	ASCLEPIUS			Wpisać—enter: p. 136 (owner: Toledo). Skreślić—strike: p. 48
M	3985	AL. . .			Wpisać—enter: p. 71 (owner: Edmonton). Skreślić—strike: p. 49
F	3986	AL. . .			Wpisać—enter: p. 71 (owner: Edmonton). Skreślić—strike: p. 49
M	3991	DUBALD			Wpisać—enter: p. 66 (owner: Altenfelden). Skreślić—strike: p. 49
F	4161	URSULINA		1984.07.20	Wpisać—enter: p. 38 (1983—84). Skreślić—strike: pp. 65 (1983—84), 113
F	4163	URENA			1980.04.01—Bordi. Wpisać—enter: pp. 119, 142 (1979—80), 64 (1981—82), 65 (1983—84), 112. Skreślić—strike: pp. 142 (1979—80), 65 (1981—82), 65 (1983—84), 113
F	4264	CVRINA			1986.10.26—Tirgu Mures. Wpisać—enter: pp. 49, 125
F	4267	KOSTA		1983.12.	Wpisać—enter: p. 38 (1983—84). Skreślić—strike: pp. 49 (1983—84), 77
M	4496	HERMES		1984.10.13	Wpisać—enter: p. 38 (1983—84). Skreślić—strike: pp. 65 (1983—84), 113
M	4541	URBINO			1980.02.14—Bordi. Wpisać—enter: pp. 119, 142 (1979—80), 64 (1981—82), 65 (1983—84), 112. Skreślić—strike: pp. 142 (1979—80), 65 (1981—82), 65 (1983—84), 113
F	4628	LORIS			Owner: Woburn. Wpisać—enter: pp. 64 (1983—84), 111
M	4634	STOPP			Wpisać—enter: p. 130 (owner: Trensum). Skreślić—strike: p. 51
F	4638	LOVELY			Owner: Woburn. Wpisać—enter: pp. 64 (1983—84), 111
F	4641	LOVINIA			Owner: Woburn. Wpisać—enter: pp. 64 (1983—84), 111
F	4720	AFRA			Wpisać—enter: p. 66. Skreślić—strike: p. 51
F	4732	POLANA II			Popr. nazwę—correct the name: pp. 110, 145 (1979—80), 68 (1981—82), 67 (1983—84), 119
F	4754	ZITA			Popr. nazwę—correct the name: pp. 111, 137 (1979—80), 59 (1981—82), 59 (1983—84), 99

Additions and corrections

1	2	3	4	5	6
F	4854	CONCHA			1982.11.04 – Laval, ? – ?. Wpisać – enter: pp. 981 – 82). Skreślić – strike: pp. 47 (1981 – 82), 48 (1983 – 84), 72
M	4856	CORKY			1982.11.04 – Laval, ? – ?. Wpisać – enter: pp. 42 (1981 – 82). Skreślić – strike: pp. 47 (1981 – 82), 48 (1983 – 84), 72
M	4860	ABSINTH		1984	Wpisać – enter: p. 39 (1983 – 84). Skreślić – strike: pp. 59 (1983 – 84), 99
F	4887	XAMENE II			Skreślić strike: p. 52
F	4968	MURABKA			Matka – mother: 4071 Murajka. Popr. nazwę – correct the name: pp. 23, 78 (1981 – 82), 78 (1983 – 84), 141
M	4991	NAVAJAO		1984.02.19	Wpisać – enter: p. 40 (1983 – 84). Skreślić – strike: pp. 74 (1983 – 84), 52
F	5015	NE. . .			Skreślić – strike: p. 52. Popr. nr rod. correct pedigree no. : p. 132
M	5018	NE. . .		1983.01.15	Wpisać – enter: p. 40 (1983 – 84). Skreślić – strike: pp. 74 (1983 – 84), 52
F	5019	NE. . .			1982.11.08 – Tokyo, A. Ch. Co. Wpisać – enter: pp. 43, 65 (1981 – 82), 65 (1983 – 84), 114. Skreślić – strike: pp. 74 (1981 – 82), 74 (1983 – 84), 52
F	5067	LORELLA		1984.11.22	Wpisać – enter: p. 36 (1983 – 84), Skreślić – strike: pp. 64 (1983 – 84), 110
F	5149	POWABNA II			Popr. nr rod. – correct pedigree no.: pp. 54, 118
M	5183	VARGUS			Skreślić – strike: p. 53
M	5197				Ojciec – father: 2860 Pulot. Matka – mother: 2830 Spulka. Wpisać – enter: pp. 31, 65 (1981 – 82)
M	5235	NE. . .			Skreślić – strike: p. 132
M	5241	NE. . .			Wpisać – enter: p. 132. Skreślić – strike: p. 54
F	5258			1982	Owner: Lisboa. Ojciec – father: Bison bonusus. Matka – mother: Bison bonusus. Breeder: Lisboa. Wpisać – enter: pp. 70 (1981 – 82), 70 (1983 – 84), 123
M	5289	LOVRAN		1984.11.22	Wpisać – enter: p. 42 (1983 – 84), Skreślić – strike: pp. 64 (1983 – 84), 110
M	5296	LODVICK		1983.10.15	Wpisać – enter: p. 42 (1983 – 84), Skreślić – strike: pp. 64 (1983 – 84), 110
F	5329	TIFFKE			Popr. płeć – correct the sex: p. 123
M	5371	THEO		1986. 05. 18	Wpisać – enter: p. 55. Skreślić – strike: p. 84
M	5403	STO. . .			Wpisać – enter: p. 130. Skreślić – strike: p. 55
F	5410	KYOSHU			Ojciec – father: 5197. Wpisać – enter: pp. 23, 65 (1983 – 84), 114
M	5427	MUŠTIJAR			1985. 12. – "RUSSKIJ LES". Wpisać – enter: p. 56. Skreślić – strike: 141
F	5428	MORIOLA			1985.12. – "RUSSKIJ LES". Wpisać – enter: p. 56. Skreślić – strike: p. 141

Uzupełnienia i poprawki

1	2	3	4	5	6
F	5432	MURIKATA			1985.12. – "RUSSKIJ LES". Wpisać – enter: p. 56. Skreślić – strike: p. 142
F	5433	MONBLANA			1985.12. – "RUSSKIJ LES". Wpisać – enter: p. 56. Skreślić – strike: p. 142
F	5437	MOSSA			1985.12. – "RUSSKIJ LES". Wpisać – enter: p. 56. Skreślić – strike: p. 142
F	5449	ASHLEY			? – ?. Wpisać – enter: p. 56. Skreślić – strike: pp. 56, 73
F	5450	ASTARTE			1985.05.31 – Laval, ? – ?. Wpisać – enter: p. 56. Skreślić – strike: p. 72
M	5451	ASHTON			1985.05.31 – Laval, ? – ?. Wpisać – enter: p. 56. Skreślić – strike: p. 72
F	5459	NE. . .			1984.04.25 – Seoul. Wpisać – enter: pp. 43, 65 (1983–84), 115. Skreślić – strike: pp. 74 (1983–84), 56
M	5460	NE. . .			1984.04.25 – Seoul. Wpisać – enter: pp. 43, 65 (1983–84), 115. Skreślić – strike: pp. 74 (1983–84), 56
F	5461	NE. . .			1984.04.25 – Seoul. Wpisać – enter: pp. 43, 65 (1983–84), 115. Skreślić – strike: pp. 74 (1983–84), 56
M	5515	ABID		1986	Wpisać – enter: p. 57. Skreślić – strike: p. 102
M	5532	COMMANDER			Wpisać nazwę – enter the name: pp. 57, 71
M	5580	JO. . .			1985.05.15 – Holzminden, 1985 – Springe, 1986.01.17 – Gelsenkirchen, 1986. 01.19 – Jakarta. Wpisać – enter: p. 58. Skreślić – strike: p. 58
F	5581	JO. . .			1985. 05. 15 – Holzminden, ? – ?. Wpisać – enter: p. 58. Skreślić – strike: pp. 58, 112
F	5582	VA. . .			Skreślić – strike: p. 58
M	5621	CILAS		1985.03.19	Wpisać – enter: p. 59. Skreślić – strike: p. 80
M	5623	IK. . .			1986.04.10 – Neuwied, 1986 – ?. Wpisać – enter: p. 59. Skreślić – strike: pp. 59, 101
M	5624	IK. . .			1986.04.10 – Neuwied, 1986 – ?. Wpisać – enter: p. 59. Skreślić – strike: pp. 59, 101
M	5633	MODUL'			1985.12. – "RUSSKIJ LES". Wpisać – enter: p. 59. Skreślić – strike: p. 142
M	5634	MULTUK			1985.12. – "RUSSKIJ LES". Wpisać – enter: p. 59. Skreślić – strike: p. 142
F	5698	POLIFONIA			Popr. nr rod. – correct pedigree no.: p. 59
M	5661	ASH			1985.11.15 – Laval, ? – ?. Wpisać – enter: p. 59. Skreślić – strike: p. 73
F	5662	ASTERIA			1985.11.15 – Laval, ? – ?. Wpisać – enter: p. 59. Skreślić – strike: p. 73
M	5666	XAVER III			1986.04.10 – Saarbrücken. Wpisać – enter: pp. 59, 103. Skreślić – strike: pp. 59, 88
F	5669	HELENA		1985.10.02	Wpisać – enter: p. 59. Skreślić – strike: pp. 59, 105

Uzupełnienia i poprawki

1	2	3	4	5	6
M	6112	KAMIL			Wpisać nazwę – enter the name: pp. 37, 123
F	6119	FRIEDERICKE			Popr. nazwę – correct the name: pp. 37, 91
F	6152	STOMADONNA			Wpisać nazwę – enter the name: pp. 39, 129
M	6153	STOPYRA			Wpisać nazwę – enter the name: pp. 39, 130
F	6154	AVELLA			Popr. nazwę – correct the name: pp. 39, 64, 128
F	6155	AVROSA			Popr. nazwę – correct the name: pp. 39, 64, 128
M	6160	TO.		1986.02.24	Skreślić – strike: p. 64
M	6171	DANKWART		10.29	Wpisać – enter: p. 40. Skreślić – strike: p. 64
M	6177	WYE CHESTNUT			Popr. nazwę – correct the name: p. 40
M	6178	JINK		06.15	Wpisać – enter: p. 40. Skreślić – strike: p. 136
M	6180	SEQUITORQUE			Popr. nazwę – correct the name: pp. 40, 136
M	6205	GAJZIN'S			Wpisać nazwę – enter the name: pp. 42, 144
M	6208	MURZIL			Popr. płęć i nazwę – correct the sex and name: pp. 42, 145
M	6211	MURAT II			Popr. nazwę – correct the name: p. 42
F	6222	SODUKIE		1986	Owner: Mouzon. Ojciec – father: 3378 Kan-kan . Matka – mother: 5668 Sonate . Breeder: Mouzon. Wpisać – enter: p. 80
M	6223	FE...		1986	Owner: Helsinki. Ojciec – father: 3670 Felda . Matka – mother: 3203 Felida . Breeder: Helsinki. Wpisać – enter: p. 77
F	6224	THEA		1986	Owner: Gera. Ojciec – father: 3397 Kar . Matka – mother: 4610 Licana . Breeder: Gera. Wpisać – enter: p. 84
M	BISON BONASUS			1984	1980.05.09 – Lisboa. Wpisać – enter: pp. 122, 148 (1979 – 80), 70 (1981 – 82), 43 (1983 – 84)
F	BISON BONASUS			1984	1980.05.09 – Lisboa. Wpisać – enter: pp. 122, 148 (1979 – 80), 70 (1981 – 82), 70 (1983 – 84), 123

Numery stron, przy których nie ma nawiasu z latami – odnoszą się do zeszytu Księgi Rodowodowej Żubrów dla lat 1985–1986.

Pages without the years in brackets refer to the issue of European Bison Pedigree Book for the years 1985–1986.

Urzędowy rejestr żubrów czystej krwi urodzonych w roku 1987

Official register of pure-bred European bison born in 1987

Płeć	Nr	Nazwa	Data – Date of urodz. – birth śmierci – death	Ojciec	Matka	Hodowca	Państwo
Sex	No	Name		Father	Mother	Breeder	Country
1	2	3	4	5	6	7	8
F	6291	IZA BEZA	05.28	5730 Iza	3746 Emmell	Bekesbourne	Great Britain
M	6292	VAXE	05.22	3711 Xaver II	4269 Syndra	Vahrendorf	GFR
F	6293	XANDRIA	06.26	4666 Xares II	2364 Xanthippe	Karlsruhe	GFR
F	6294	XANDORA	06.30	4666 Xares II	4530 Xania II	Karlsruhe	GFR
F	6295	XA.43	07.02 09.16	4666 Xares II	4887 Xamene II	Karlsruhe	GFR
F	6296	ZABA II	05.15	4395 Zander	2962 Primule	Sababurg	GFR
M	6297	ZACHER	05.19	4395 Zander	5319 Zarah II	Sababurg	GFR
M	6298	ZADOK	06.01	4395 Zander	3249 Zaire	Sababurg	GFR
M	6299	ZADAR	08.18	4395 Zander	3729 Zariza	Sababurg	GFR
M	6300	ZAX	10.11 10.11	4395 Zander	2827 Zaba	Sababurg	GFR
F	6301	COLETTE	07.16	3188 Asper	3903 Colya	Toronto	Canada
M	6302	CO.	08.23 08.23	3188 Asper	4174 Contessa	Toronto	Canada
F	6303	WA.	06.28 06.30	4629 Walo	3458 Waage	Rostock	GDR
M	6304	WALFRIED	11.02	4629 Walo	2504 Waschka	Rostock	GDR
M	6305	KRASNODAR	06.03	3488 Kringel	3012 Kronchen	Nindorf	GFR
M	6306	KREML	06.04 12.21	3488 Kringel	4079 Krina	Nindorf	GFR
M	6307	KRAKATAU	08.29	4947 Kronos	5144 Kreuzotter	Nindorf	GFR
M	6308	POGAN	07.12	4630 Pograf	3541 Podwójna	Smardzewice	Poland
F	6309	POEZJA II	07.14	4630 Pograf	3039 Pompeja	Smardzewice	Poland
M	6310	WERNFRIED	09.28	4757 Uro	5283 Abine	Münster	GFR
F	6311	WERNHILD	10.11	4757 Uro	5597 Werngard	Münster	GFR
F	6312	LAURA	05.28	4298 Lauck	3212 Lausche	Cottbus	GDR
F	6313	LAUTE	06.20	4298 Lauck	2612 Lesanka	Cottbus	GDR
M	6314	POSMAK	05.22	5072 Pochodny	4930 Plota	Pszczyna	Poland
F	6315	PORUTA	06.29	5072 Pochodny	5308 Powaga	Pszczyna	Poland
M	6316	PLIRNIK	07.07	4736 Plewnik	5310 Plira	Pszczyna	Poland
M	6317	PODLEŚNY	07.22	4736 Plewnik	4276 Podpinka	Pszczyna	Poland
M	6318	PLINTUS	08.16	4736 Plewnik	3057 Plinta	Pszczyna	Poland
F	6319	POLONIA	11.06	4132 Kapiszon	4278 Powolina	Bydgoszcz	Poland
M	6320	NUCK	07.06	5027 Ripper	5466 Riga	Neandertal	GFR
M	6321	KNALLERT	07.04	5401 Stoke	3780 Stosja	Kolmården	Sweden
M	6322	KNOPFLER	05.14	5401 Stoke	4528 Knalina	Kolmården	Sweden
M	6323	RINTINTIN	07.03	5708 Rino	2668 Pokrasa	Köln	GFR
M	6324	RITTER	07.29	5708 Rino	4218 Rita	Köln	GFR
M	6325	FLIPS	05.28	5059 Florian III	4398 Flora	Farchau	GFR
M	6326	EGISTA	05.21	4612 Egrill	5052 Egella	Hardehausen	GFR
F	6327	EGIRATA	05.25	4612 Egrill	4837 Egintrud	Hardehausen	GFR
M	6328	EGER	06.07	4612 Egrill	4838 Egilmara	Hardehausen	GFR
M	6329	LOGO	06.29	3264 Lovelace	5075 Lomara	Whipsnade	Great Britain
F	6330	EGIN	07.10	4612 Egrill	2512 Egolda	Hardehausen	GFR
M	6331	EGGE	07.12	4612 Egrill	2640 Eggetochter	Hardehausen	GFR
F	6332	LOMA	06.18	3264 Lovelace	2839 Lomi	Whipsnade	Great Britain
M	6333	ABIMUS	06.01	2359 Rubin	4173 Pfeife	Bayerischer Wald	GFR

Urzędowy rejestr 1987

1	2	3	4	5	6	7	8		
M	6334	LOMBORGINI	11.01	3264	Lovelace	2524	Lotty	Whipsnade	Great Britain
F	6335	LOSITA	12.09	3264	Lovelace	3513	Lola	Whipsnade	Great Britain
F	6336	ARA	06.19	5514	Poleszak	Bison	bonasus	Amsterdam	Netherlands
F	6337	ARDOISE	09.06	5514	Poleszak	Bison	bonasus	Amsterdam	Netherlands
F	6338	ARKANSA	08.02	5514	Poleszak	Bison	bonasus	Amsterdam	Netherlands
M	6339	ARLEQUINO	10.10	5514	Poleszak	Bison	bonasus	Amsterdam	Netherlands
F	6340	LUMA	07.05	4165	Granit	3948	Lucette	Langnau	Switzerland
F	6341	LURA	11.10	4165	Granit	5138	Luba	Langnau	Switzerland
F	6342	POGRÓŻKA	07.07	4631	Pomost	5300	Poetica	Gołuchów	Poland
M	6343	PODŚLUCH	07.28	4631	Pomost	4732	Polana II	Gołuchów	Poland
M	6344	POKLON II	06.01	4738	Pozorny	4928	Plonka	Warszawa	Poland
F	6345	AV.	10.14 10.14	4067	Mukron	4894	Avia	Avesta	Sweden
F	6346	AVMILLAN	09.26	4897	Aviso	2873	Avada	Avesta	Sweden
F	6347	AVIKA	07.13	4897	Aviso	5142	Avka	Avesta	Sweden
F	6348	AV.	08.10 08.19	4897	Aviso	5569	Avea	Avesta	Sweden
M	6349	AVIG	07.25	4067	Mukron	3945	Avrosa	Avesta	Sweden
M	6350	AVINO	06.26	4266	Kolos	4444	Avida	Avesta	Sweden
M	6351	AVENTARON	05.23	5367	Avukron	4892	Aventura	Avesta	Sweden
M	6352	AVLE	06.01	4897	Aviso	3074	Avsa	Avesta	Sweden
M	6353	AVOLLE	08.04	4897	Aviso	5570	Avcada	Avesta	Sweden
M	6354	FROST	05.13	4007	Prefekt	4026	Beute	Frankfurt am Main	GFR
F	6355	FREMDA	10.07	4007	Prefekt	5106	Frigga	Frankfurt am Main	GFR
M	6356	FROTZEL	11.15	4007	Prefekt	4009	Prunella	Frankfurt am Main	GFR
F	6357	TIMA	05.17	5135	Dandin	5132	Tibia II	Berlin, Tierpark	GDR
F	6358	TIDA	07.04	5135	Dandin	4037	Tissy	Berlin, Tierpark	GDR
F	6359	TIBABA	07.16	5135	Dandin	4935	Titi	Berlin, Tierpark	GDR
M	6360	TIGOR	08.12	5135	Dandin	4036	Tisca	Berlin, Tierpark	GDR
M	6361	DARENKO	06.03	3214	Dario	3680	Danuta	Damerower Werder	GDR
M	6362	DANZO	07.10	3214	Dario	5331	Davia	Damerower Werder	GDR
F	6363	DAJANKA	08.09	5588	Dag	5332	Darina	Damerower Werder	GDR
F	6364	DAREIKE	08.15	3214	Dario	4251	Dariane	Damerower Werder	GDR
M	6365	DAVOS	08.18	3214	Dario	4576	Dahnka	Damerower Werder	GDR
F	6366	DAKARTA	09.29	3214	Dario	4038	Daffine	Damerower Werder	GDR
M	6367	DAGOMIS	11.14	3214	Dario	3453	Dahlie II	Damerower Werder	GDR
F	6368	DARIA	11.28	5588	Dag	3455	Dakota	Damerower Werder	GDR
M	6369	ELVIS	05.15	3469	Elan	3920	Zaunkonigin	Edertal- -Affoldern	GFR

Official register 1987

1	2	3	4	5	6	7	8		
F	6370	ELSE	09.16	3469	Elan	3728	Zarah	Edertal- -Affoldern	GFR
F	6371	SEPOY	06.16	4466	Brick	4723	Seema	San Diego	USA
M	6372	SENF	06.30	4466	Brick	3562	September	San Diego	USA
M	6373	JIG	06.18 06.18	5031	Sentor	5474	Setta	San Diego	USA
M	6374	JIMBO	06.20	5031	Sentor	5716	Sepia	San Diego W.A.P.	USA
F	6375	JILL	07.22 07.23	5031	Sentor	5717	Selinda	San Diego W.A.P.	USA
M	6376	IZABARNEY	05.03	5730	Iza	5255	Izadora	Bekesbourne	Great Britain
M	6377	KURO	06.12	3000	Kurt	3232	Kura	Kaisers- lautern	GFR
M	6378	TEO	06.01	3251	Faulpelz	2371	Nogat	Weilburg	GFR
M	6379	TEDDY	05.10	3251	Faulpelz	4016	Tessina	Weilburg	GFR
F	6380	TEA I	06.05 12.15	3251	Faulpelz	4017	Tenaja	Weilburg	GFR
F	6381	TEA II	07.17	3251	Faulpelz	5009	Tendula	Weilburg	GFR
F	6382	TEA III	07.20	3251	Faulpelz	5195	Tenne	Weilburg	GFR
M	6383	ERANUS	05.16	5103	Erhard	4912	Erhardine	Eulbach	GFR
M	6384	EROLT	05.24	5103	Erhard	5104	Erdnuss II	Eulbach	GFR
M	6385	GORBY	08.23	4283	Gesell	3995	Duisy	Novara	Italy
F	6386	KLARINA	08.13	5099	Pflug	4998	Fanta	Wiesbaden	GFR
M	6387	PFLOCK	06.10	3493	Pfropf	4172	Pfingstrose	Pforzheim	GFR
F	6388	ROMINA	06.04	4583	Rosanu	4997	Romanita	Hațceg	Rumania
F	6389	ESPINA	05.31	4606	Esbadoc	2690	Estanyol	Barcelona	Spain
F	6390	ZURA	05.26	5330	Tixel	4160	Zuara	Schwerin	GDR
F	6391	ZUANA II	06.30	5330	Tixel	3355	Zuzanna	Schwerin	GDR
M	6392	BEIFALL	05.21	4497	Ricardo	4944	Berlet	Berlin, Zoo	Berlin West
M	6393	RE.	08.06 09.23	3388	Kacyk	5174	Retifec	Halle/Saale	GDR
F	6394	POLANA IV	09.15	4738	Pozorny	4926	Plakietka	Warszawa	Poland
F	6395	FIEBER	09.09	3676	Tinnef	3674	Timuretta	Eberswalde- -Finow	GDR
M	6396	GRDON	09.29	4811	Dabor	4178	Gre	Görlitz	GDR
M	6397	GRION	05.16	4986	Grenadier	2953	Gribiche	Han-sur- -Lesse	Belgium
M	6398	GRELAX	10.13	4986	Grenadier	5392	Grisette	Han-sur- -Lesse	Belgium
M	6399	ATOROBA	06.09	5713	Atila	3433	Atiati	São Paulo	Brazil
M	6400	ATICOBA	11.01	2671	Poprad	4524	Atana	São Paulo	Brazil
F	6401	AN...	10.04	Bison	bonasus	Bison	bonasus	Antwerp	Belgium
F	6402	SOMKIE	05.03	4126	Kalmar	4735	Pimella	Mouzon	France
M	6403	SOMAK	06.27	3378	Kankan	4823	Pisolara	Mouzon	France
F	6404	INDASSA	07.20	5196	Ingram	5326	Luma	Innsbruck	Austria
F	6405	CITARE	07.13	3557	Urahn	4420	Ciboulette	Villiers-en- -Bois	France
F	6406	SPÜRNASE	05.20	5041	Kapral	4745	Pozytywka II	Springe	GFR
M	6407	SP.	06.11 06.13	5041	Kapral	5352	Spinnerin	Springe	GFR
M	6408	SPÜRSINN	05.20	4457	Spratzer	3254	Spruxa	Springe	GFR
M	6409	SPRINGMANN	06.22	4457	Spratzer	2658	Spreta	Springe	GFR
F	6410	SPIELERIN	06.27	4457	Spratzer	5548	Sprinata	Springe	GFR

Urzędowy rejestr 1987

1	2	3	4	5	6	7	8
M	6411	SPIELER	07.05	4457 Spratzer	5550 Spruxana	Springe	GFR
M	6412	JU.	10.25	5720	5596 Weihe	Jülich	GFR
F	6413	WUBINA	06.22	3083 Lukas	4177 Wulfila	Winterthur	Switzerland
F	6414	EUGENIE	11.13	5158 Wasto	5157 Waschma	Karl-Marx- -Statdt, T.	GDR
F	6415	GWEN	08.31	5102 Gwynoro	4430 Gwylla	Great Witchingham	Great Britain
M	6416	ENIL	? . ?	4044 Knarr	4185 Knega	Eriksberg	Sweden
M	6417	ENRIQUES	? . ?	4044 Knarr	5004 Stonett	Eriksberg	Sweden
F	6418	ENA	? . ?	4044 Knarr	3778 Skaya	Eriksberg	Sweden
F	6419	HILARY	09.12	5355 Spiritus	4681 Hiltrud	Hannover	GFR
F	6420	HILSE	09.12	5355 Spiritus	5166 Hilde	Hannover	GFR
M	6421	DIRT 87/1	04.29	3462 Dieter	4661 Dippe	Dortmund	GFR
F	6422	DIRT 87/2	08.01	3462 Dieter	3463 Dietlinde	Dortmund	GFR
M	6423	DIRT 87/3	08.24	3462 Dieter	4216 Dina	Dortmund	GFR
F	6424	DIRT 87/4	08.11	3462 Dieter	2984 Diana	Dortmund	GFR
F	6425	KARMATA	08.21	4756 Kalus	3890 Kanasta	Łódź	Poland
F	6426	ASDALE	07.02	2974 Tibold	2771 Aster	Winnipeg	Canada
M	6427	ASBESTOS	01.05	2974 Tibold	4296 Aspice	Winnipeg	Canada
F	6428	ASHWOOD	05.25	2974 Tibold	4721 Astelle	Winnipeg	Canada
F	6429	BA...	06.14	3696 Dusty	2423 Base	Basel	Switzerland
M	6430	BA.	06.22	3696 Dusty	4764 Barana	Basel	Switzerland
M	6431	BA...	07.15	3696 Dusty	3318 Bassgeige	Basel	Switzerland
F	6432	CVARLA	10.27	3197 Sicak	2964 Silica	Chomutov	C-SFR
M	6433	KYOCHIKU	09.13	4914 Kyozo	5410 Kyoshu	Kyoto	Japan
F	6434	STONIKA	11.21	3975 Popek	4293 Storild	Stockholm	Sweden
F	6435	STONOVA	11.04	3975 Popek	2695 Avi	Stockholm	Sweden
M	6436	HEINO	05.27	2647 Norbert	3977 Pleskara	München, Hellabrunn	GFR
F	6437	HENNI	05.12	2647 Norbert	4646 Hellona	München, Hellabrunn	GFR
M	6438	HEIMITO	07.12	2647 Norbert	3482 Hedora	München, Hellabrunn	GFR
F	6439	RODICA	10.20	3305 Rorau II	4696 Rovena III	Neamt	Rumania
M	6440	MON	03.19	5221 Montag	2867 Plumpa	Prioksko- Terrasnyj zap.	USSR
F	6441	MU II	03.19	3832 Muzon	3108 Mustanka	Leningrad	USSR
M	6442	MUŽGIR	04.24	3105 Mukašir	2905 Muzykantša	Prioksko- Terrasnyj zap.	USSR
F	6443	MONOGRAMMA	04.24	5221 Montag	4319 Moneta	Prioksko- Terrasnyj zap.	USSR
F	6444	MOSLA	04.26	5221 Montag	4556 Mostanka	Prioksko- Terrasnyj zap.	USSR
M	6445	MEGET	05.01	4052 Menuet	3093 Melisa	Okskij zap.	USSR
F	6446	MERFA	05.06	4052 Menuet	4063 Metrika	Okskij zap.	USSR
M	6447	MURATIN	05.10	3349 Muran II	4796 Mureta	Prioksko- Terrasnyj zap.	USSR
			05.12				

Official register 1987

1	2	3	4	5	6	7	8	
M	6448	MESAB	06.08	3831	Mušat	4307	Meluza	Okskij zap. USSR
M	6449	MU III	06.14 06.14	2902	Merak	2859	Puranka	Moskva USSR
F	6450	MU IV	06.24 06.25	3339	Medar	4977	Muska	Kaliningrad USSR
F	6451	GAUJA	06.26	5502	Balts	5503	Baltinava	Gauja USSR
M	6452	SOK	06.27	2729	Moran	4794	Modena	Čerga USSR
F	6453	MOSKATA	06.30	4069	Mont	4964	Moskita	Prioksko-Terrasnyj zap. USSR
M	6454	MUMIK	07.02	4801	Muravej II	4322	Mučita	Čimkent USSR
M	6455	MOR	07.03 07.03	4069	Mont	2909	Moržanka	Prioksko-Terrasnyj zap. USSR
M	6456	MUŠTAR	07.13	3105	Mukašir	4791	Mušana	Prioksko-Terrasnyj zap. USSR
F	6457	MURRIANA	07.22	3105	Mukašir	2908	Muravinka	Prioksko-Terrasnyj zap. USSR
M	6458	MUŠKETER II	07.18	3826	Muksun	3446	Titretta	Tallin USSR
F	6459	MELONA	07.26	3831	Mušat	4311	Meruta	Okskij zap. USSR
F	6460	MULLA	07.23	3826	Muksun	4558	Mušeta	Tallin USSR
M	6461	MUSKAT IV	07.29	4981	Mutijt	4799	Muza II	Riga USSR
M	6462	MUKKAVER	08.13	3105	Mukašir	4570	Muška II	Prioksko-Terrasnyj zap. USSR
M	6463	MEDŽEK	08.15	4052	Menuet	2892	Medula	Okskij zap. USSR
M	6464	MESIR	08.18	4052	Menuet	4058	Medjanica	Okskij zap. USSR
M	6465	MEROL'D	08.23	3831	Mušat	4308	Mediana	Okskij zap. USSR
F	6466	MOBIRA	08.28	4069	Mont	4966	Monšeri	Prioksko-Terrasnyj zap. USSR
M	6467	MUŠKOR	09.05	4198	Avel	2911	Muširka	Prioksko-Terrasnyj zap. USSR
F	6468	BALERINA	09.17	5764	Bajan	5765	Barynia	Ufa USSR
F	6469	MUINSA	09.20	4318	Mukar	4075	Mukša II	Kazan USSR
F	6470	MOJUNKUMA	10.11	4069	Mont	4824	Montana	Prioksko-Terrasnyj zap. USSR
M	6471	METON	10.14	4052	Menuet	2578	Meteločka	Okskij zap. USSR
M	6472	MUSPEL'	10.26	4198	Avel	4968	Murabka	Prioksko-Terrasnyj zap. USSR
M	6473	PRINC	05.15	2488	Sinec	3837	Promyka	Praha C-SFR
M	6474	PRCEK	06.29	2488	Sinec	3836	Prerie	Praha C-SFR
M	6475	PROMOTOR	07.01 07.07	2488	Sinec	2614	Proza	Praha C-SFR
F	6476	FERGIE	05.30	3670	Felda	5083	Fela	Helsinki Finland
M	6477	FE...	07.23	3670	Felda	4413	Federika	Helsinki Finland
M	6478	DUROK I	05.03 05.05	5113	Spruxatus	2506	Dulca	Duisburg GFR
F	6479	DUNJA	10.06	5113	Spruxatus	2632	Durabella	Duisburg GFR
F	6480	KENDA	02.05	5344	Wegerich	5114	Kendi	Kleve GFR
F	6481	POLA	10.03	4631	Pomost	4427	Polyanna	Gołuchów, Poland ur.-born.: Poznań
F	6482	SA...	08.12	4211	Inzo	4489	Salza II	Salzburg Austria
M	6483	POLGAR	07.22	5699	Polmir	5151	Polpuszcza	Niepołomice Poland
M	6484	URIOS	05.17	4677	Frieder	2702	Ursula	Bern Switzerland
F	6485	URIA	06.29	4677	Frieder	5400	Uraea	Bern Switzerland

Urzędowy rejestr 1987

1	2	3	4	5	6	7	8	
F	6486	BL...	09.05 06.15	3405	Kameleon	3409	Kasoleta	Rotterdam Netherlands
F	6487	PO I/87	07.07	3967	Polor	3042	Pomarańcza	Białowieża Poland
F	6488	PO II/87	07.21 07.23	4750	Podlasiak	5155	Polenta	Białowieża Poland
F	6489	POLJANA	07.03 08.18	3967	Polor	3963	Pontawa	Białowieża Poland
F	6490	BALOJARA	↑ 1971	Bison	bonusus	Bison	bonusus	BELOVEŽSKA- JA PUŠČA USSR
F	6491	BALONIETA	↑ 1984	Bison	bonusus	Bison	bonusus	BELOVEŽSKA- JA PUŠČA USSR
F	6492	BALORUS'	↑ 1981	Bison	bonusus	Bison	bonusus	BELOVEŽSKA- JA PUŠČA USSR
M	6493	BALOBUR	↑ 1981	Bison	bonusus	Bison	bonusus	BELOVEŽSKA- JA PUŠČA USSR
M	6494	BALOVEŽ	↑ 1982	Bison	bonusus	Bison	bonusus	BELOVEŽSKA- JA PUŠČA USSR
M	6495		06.01	Bison	bonusus	6492	Balorus'	BELOVEŽSKA- JA PUŠČA, USSR ur. – born: Pripijatskij zapovednik
F	6496	TH...	09.18	3397	Kar	4610	Licana	Gera GDR
M	6497	BÄRTL	05.30	5179	Bär	5387	Bälle	Bernburg GDR
M	6498	BÄRIK	06.03	5179	Bär	3438	Ledka	Bernburg GDR
F	6499	SKAVA	? . ?	4945	Skarne	5402	Stogun	Höör Sweden

↑ — Żubry wprowadzone do rejestrów rodowodowych z hodowli wolnych (patrz – Wstęp).

↑ — Indicates European bison included in the pedigree register from freedom (see – Introduction).

Urzędowy rejestr żubrów czystej krwi urodzonych w roku 1988

Official register of pure-bred European bison born in 1988

Płeć	Nr	Nazwa	Data – Date of urodz. – birth śmierci – death	Ojciec	Matka	Hodowca	Państwo
Sex	No	Name		Father	Mother	Breeder	Country
1	2	3	4	5	6	7	8
F	6552	GLEN SHEE	05.11	4171 Glen orrin	4170 Glen affric	Kincraig	Great Britain
F	6553	PFETTE	05.18	3493 Pfropf	4172 Pfingstrose	Pforzheim	GFR
M	6554	PFIRSICH	06.07	3493 Pfropf	3494 Pfinz	Pforzheim	GFR
M	6555	LORIMY	06.10	3264 Lovelace	5075 Lomara	Whipsnade	Great Britain
M	6556	LO.	06.15 06.15	3264 Lovelace	2839 Lomi	Whipsnade	Great Britain
F	6557	IZABEL	05.14	5730 Iza	5255 Izadora	Bekesbourne	Great Britain
M	6558	IZADIAH	05.16	5730 Iza	3746 Emmell	Bekesbourne	Great Britain
M	6559	IZIAH	08.06	5730 Iza	5715 Izola	Bekesbourne	Great Britain
F	6560	NUSSY	09.28	5027 Ripper	5466 Riga	Neandertal	GFR
F	6561	POKUSA III	06.13	4631 Pomost	4732 Polana III	Gołuchów	Poland
F	6562	PODWYŻKA II	10.12	4631 Pomost	5300 Poetica	Gołuchów	Poland
F	6563	FLOCKE	05.15	5893 Spartakus	4398 Flora	Farchau	GFR
M	6564	FLOH	08.19	5893 Spartakus	5531 Florania	Farchau	GFR
F	6566	POŚĘPNA	05.30	4861 Pośąg II	3540 Poślubna	Smardzewice	Poland
F	6567	POLARNA III	06.28	4630 Pograf	3039 Pompea	Smardzewice	Poland
M	6568	POCZĄTEK	08.12	4861 Pośąg II	3541 Podwójna	Smardzewice	Poland
F	6569	POCZWARKA II	08.25	4630 Pograf	5802 Posoczna	Smardzewice	Poland
M	6570	POLLUKS	09.26	5072 Pochodny	5151 Polpuszcza	Niepołomice	Poland
M	6571	SO.	06.26 06.29	3378 Kankan	4823 Pisolara	Mouzon	France
M	6572	SO.	08.22 08.22	4903 Pirate	4128 Kartoteka	Mouzon	France
M	6573	SONDEUR	07.08	4903 Pirate	4505 Powodna	Mouzon	France
M	6574	STANDARD	06.06	4454 Dietmar	4664 Nofe	Straubing	GFR
F	6575	SPUMANTE	05.25	4457 Spratzer	5550 Spruxana	Springe	GFR
F	6576	SPIRALE	06.15	4457 Spratzer	5891 Späte	Springe	GFR
M	6577	SPÄTLING	11.30	4457 Spratzer	2658 Spreta	Springe	GFR
F	6578	SPRÖDE	04.28	5167 Xamos	5352 Spinnerin	Springe	GFR
M	6579	SP.	05.09 05.11	5167 Xamos	4745 Pozytywka II	Springe	GFR
M	6580	SPÄTZÜNDER	11.06	6135 Sprekel	5892 Sprata	Springe	GFR
F	6581	LYDIA	06.04	5098 Pfenning	4236 Xanthia II	Ludwigshafen	GFR
M	6582	LYGOR	09.07	5098 Pfenning	5667 Xandy	Ludwigshafen	GFR
M	6583	ENKOM	? . ?	5005 Stova	5169 Knottess	Eriksberg	Sweden
M	6584	ENSAM	? . ?	5005 Stova	3778 Skaya	Eriksberg	Sweden
M	6585	ENFALD	? . ?	5005 Stova	4045 Kniva	Eriksberg	Sweden
F	6586	ENVISA	? . ?	5005 Stova	5032 Enahanda	Eriksberg	Sweden
M	6587	ENDAST	08.20	5005 Stova	4827 Enka	Eriksberg	Sweden
M	6588	POZNANIAK	12.01	4631 Pomost	3925 Podkówka	Gołuchów	Poland
M	6589	D'AKAN	07.12	5588 Dag	5137 Darkmene	Damerower Werder	GDR
F	6590	DAGDAJA	07.20	3214 Dario	3681 Dajana	Damerower Werder	GDR
M	6591	DANZER	12.09	3214 Dario	4038 Daffine	Damerower Werder	GDR
F	6592	DARENKA	12.19	5588 Dag	2498 Daniela	Damerower Werder	GDR

Urzędowy rejestr 1988

1	2	3	4	5	6	7	8		
M	6593	DABBERT	12.30	5588	Dag	3452	Darling	Damerower Werder	GDR
M	6594	ZACHOW	05.26 12.14	4395	Zander	3019	Zarin	Sababurg	GFR
F	6595	ZADRUGA	05.28	4395	Zander	2962	Primule	Sababurg	GFR
F	6596	ZAHEDI	06.06	4395	Zander	3249	Zaire	Sababurg	GFR
M	6597	ZAGAN	06.12	4395	Zander	5319	Zarah II	Sababurg	GFR
M	6598	ZADEK	07.18	4395	Zander	2613	Prima	Sababurg	GFR
M	6599	ZADDIK	08.11	4395	Zander	3729	Zariza	Sababurg	GFR
F	6600	ZÄHRTE	09.07	4395	Zander	4394	Zala	Sababurg	GFR
F	6601	PO I/88	05.06 05.06	3967	Polor	5349	Pomara	Białowieża	Poland
F	6602	POŁÓWKA	05.13	4750	Podlasiak	5155	Polenta	Białowieża	Poland
F	6603	POPRAWA	05.23	3967	Polor	3042	Pomarańcza	Białowieża	Poland
M	6604	PODLEŚNY II	07.09	4746	Podkomorzy	4954	Polonika	Białowieża	Poland
M	6605	POMOCNY	10.14	3967	Polor	5350	Pomocna	Białowieża	Poland
F	6606	LA.	08.29 09.25	4298	Lauck	2351	Lausitz	Cottbus	GDR
M	6607	LAUSCHER	08.31	4298	Lauck	3212	Lausche	Cottbus	GDR
M	6608	AROSIO	06.08	5514	Poleszak	Bison	bonusus	Amsterdam	Netherlands
F	6609	ARGOLIDE	06.16	5514	Poleszak	Bison	bonusus	Amsterdam	Netherlands
M	6610	AR.	09.04 09.06	5514	Poleszak	Bison	bonusus	Amsterdam	Netherlands
F	6611	AR.	08.27 10.03	5514	Poleszak	Bison	bonusus	Amsterdam	Netherlands
F	6612	ARCILLA	05.12	5514	Poleszak	Bison	bonusus	Amsterdam	Netherlands
M	6613	AR.	06.16 06.19	5514	Poleszak	Bison	bonusus	Amsterdam	Netherlands
M	6614	AR.	05.12 05.19	5514	Poleszak	Bison	bonusus	Amsterdam	Netherlands
M	6615	ARZON	05.05	5514	Poleszak	Bison	bonusus	Amsterdam	Netherlands
F	6616	KUNA	? . ?	3000	Kurt	3232	Kura	Kaiserslautern	GFR
M	6617	LOVAN	11.11	3264	Lovelace	2838	Lobelia	Whipsnade	Great Britain
M	6618	ILKO	05.15	4254	Repkow	3907	Ilona	Suhl	GDR
M	6619	ZURO	10.02	5330	Tixel	3355	Zuzanna	Schwerin	GDR
M	6620	KRIEG	05.20	5362	Krimi	5146	Krote	Nindorf	GFR
F	6621	KRILL	07.26 07.26	5362	Krimi	4079	Krina	Nindorf	GFR
F	6622	KRISPI	09.13	5362	Krimi	5144	Kreuzotter	Nindorf	GFR
F	6623	FRASANA	08.02	4007	Prefekt	5106	Frigga	Frankfurt am Main	GFR
M	6624	FRAMO	08.11 08.18	4007	Prefekt	5835	Frenze	Frankfurt am Main	GFR
M	6625	PLOTNIK	06.18	4736	Plewnik	4930	Plota	Pszczyna	Poland
M	6626	PODPIS	08.03	4736	Plewnik	4276	Podpinka	Pszczyna	Poland
M	6627	PLIN	08.08	4736	Plewnik	3057	Plinta	Pszczyna	Poland
F	6628	PLUDA	06.01	4736	Plewnik	5528	Pludka	Pszczyna	Poland
F	6629	PORWANA	08.28	4736	Plewnik	3979	Poradna	Pszczyna	Poland
F	6630	PO.	06.12 07.15	4736	Plewnik	5308	Powaga	Pszczyna	Poland
F	6631	WUBINA	06.17	3083	Lukas	4177	Wulfila	Winterthur	Switzerland
M	6632	WUMOR	07.14	3083	Lukas	3947	Lucie	Winterthur	Switzerland
F	6633	LUPA	06.14	4165	Granit	3948	Lucette	Langnau	Switzerland

Official register 1988

1	2	3	4	5	6	7	8		
F	6634	LUTA	06.24	4165	Granit	2557	Bagatelle	Langnau	Switzerland
M	6635	OSVALD	08.21	4932	Cvok	2958	Lena	Ostrava	C-SFR
M	6636	OS.	11.07 11.08	4932	Cvok	4907	Osaka	Ostrava	C-SFR
F	6637	OS.	11.29 12.05	4932	Cvok	4702	Ostrava	Ostrava	C-SFR
F	6638	JUNO	11.01	5720		5596	Weihe	Jülich	GFR
F	6639	ZWOTA	12.12	4081	Zwerg	4536	Lauda	Hirschfeld	GDR
F	6640	WA.	05.14 07.09	4629	Walo	3458	Waage	Rostock	GDR
F	6641		06.05	5709	Rigoletto	5463	Sw...	Bad Marienberg	GFR
F	6642	ENNUI	12. ?	5005	Stova	4185	Knega	Eriksberg	Sweden
F	6643	KYOKIKU	10.03	4914	Kyozo	3750	Kyoko	Kyoto	Japan
M	6644	STOORM	08.03	3975	Popok	4293	Storild	Stockholm	Sweden
M	6645	TEODOR	05.18	3251	Faulpelz	4016	Tessina	Weilburg	GFR
F	6646	TEKLA	06.21	3251	Faulpelz	2371	Nogat	Weilburg	GFR
M	6647	TEOBALD	06.22	3251	Faulpelz	5195	Tenne	Weilburg	GFR
M	6648	TEO II	06.28	3251	Faulpelz	4017	Tenaja	Weilburg	GFR
F	6649	TEA IV	07.01	3251	Faulpelz	5009	Tendula	Weilburg	GFR
M	6650	HEDOS	05.17	2647	Norbert	2646	Nora	München, Hellabrunn	GFR
M	6651	HERMANN	07.26	2647	Norbert	3977	Pleskara	München, Hellabrunn	GFR
F	6652	HEIDI	08.07	2647	Norbert	3887	Kalla	München, Hellabrunn	GFR
F	6653	HELLA	08.10	2647	Norbert	4646	Hellona	München, Hellabrunn	GFR
F	6654	ASHA	05.15	2974	Tibold	4296	Aspic	Winnipeg	Canada
F	6655	RICARDA	06.25	5834	Freiburg	4218	Rita	Köln	GFR
F	6656	RIEKE	07.24	5834	Freiburg	2668	Pokrasa	Köln	GFR
F	6657	ELEONORE	05.28	3469	Elan	3920	Zaunkonigin	Edertal- -Affoldern	GFR
M	6658	ELIOT	07.28	3469	Elan	3728	Zarah	Edertal- -Affoldern	GFR
F	6659	CANDY	05.26	5235	Ne...	5014	Ne...	Catskill	USA
M	6660	VARGO	06.09	3711	Xaver II	5726	Varga	Vahrendorf	GFR
F	6661	JINGLE	06.07	5031	Sentor	5474	Setta	San Diego W.A.P.	USA
M	6662	JIVE	06.13 06.15	5031	Sentor	5717	Selinda	San Diego W.A.P.	USA
F	6663	JINNI	12.16	5031	Sentor	5716	Setia	San Diego W.A.P.	USA
M	6664	PREDEAL	07.09	2488	Sinec	3837	Promyka	Praha	C-SFR
F	6665	SILICIA	05.26	4131	Kasprowy II	2489	Sinhala	Topol'čianky	C-SFR
F	6666	SIDONIE	06.11	4131	Kasprowy II	3196	Sitnanka	Topol'čianky	C-SFR
M	6667	WYE DOGWOOD	06.26 10.15	3922	Glen livet	3512	Glen clova	Bewdley	Great Britain
M	6668	AVBIN	06.26	4897	Aviso	5142	Avka	Avesta	Sweden
F	6669	AVINETTE	05.10	4266	Kolos	5366	Avrusa	Avesta	Sweden
F	6670	AVEDA	05.23	4897	Aviso	3074	Avsa	Avesta	Sweden
F	6671	AVELINA	05.26	5367	Avukron	4892	Aventura	Avesta	Sweden
F	6672	AVEGA	10.08	4067	Mukron	3945	Avrosa	Avesta	Sweden

Urzędowy rejestr 1988

1	2	3	4	5	6	7	8
F	6673	HI...	08.29	5355	Spiritus	5166	Hilde Hannover GFR
M	6674	FEEKU	09.15	3670	Felda	5083	Fela Helsinki Finland
M	6675	PO.	07.31 08.07	4738	Pozorny	4928	Plonka Warszawa Poland
M	6676	KARBON	07.25	4756	Kalus	3890	Kanasta Łódź Poland
F	6677	POLBRYZA	05.06	5072	Pochodny	5529	Pozorna Niepołomice Poland
F	6678	POLGALA	06.08	5072	Pochodny	3277	Porąbka Niepołomice Poland
F	6679	POLEŚNA II	07.14	5072	Pochodny	3273	Pozytywka Niepołomice Poland
M	6680	KNEGOFF	06.03	5401	Stoke	4528	Knalina Kolmården Sweden
M	6681	KNARREN	06.03	5401	Stoke	3780	Stosja Kolmården Sweden
F	6682	DUSCHKA	05.14	5113	Spruxatus	2506	Dulca Duisburg GFR
M	6683	DINGO	10.07	3462	Dieter	4216	Dina Dortmund GFR
M	6684	DIRT 88/2	11.30 12.07	3462	Dieter	4661	Dippe Dortmund GFR
M	6685	SA...	07.18	4211	Inzo	3082	Urtica Salzburg Austria
M	6686	SA...	12.27	4211	Inzo	4489	Salza II Salzburg Austria
F	6687	ES...	09.26	4606	Esbadoc	2690	Estanyol Barcelona Spain
F	6688	POLARA	06.27	5072	Pochodny	3537	Polsylwa Niepołomice Poland
M	6689	FIKO	11.03	3676	Tinnef	3674	Timuretta Eberswalde-GDR -Finow
F	6690	UR.	06.19 06.22	4677	Frieder	2702	Ursula Bern Switzerland
F	6691	UR.	07.05 07.09	4677	Frieder	5400	Uraea Bern Switzerland
	6692	SE.	02.25 02.25	4466	Brick	4723	Seema San Diego USA
M	6693	SEPTETTO	06.01 06.03	4466	Brick	3562	September San Diego USA
M	6694	PO...	06.01	4132	Kapiszon	5149	Powabna II Bydgoszcz Poland
F	6695	MOKUŠKA	05.02	4965	Moldav	3827	Morista Prioksko-Terrasnyj zap. USSR
M	6696	MUŽESTVENNYJ	05.03	5655	Mulat II	4788	Muzetta Moskva USSR
M	6697	MUŽ	05.09 05.11	2902	Merak	2859	Puranka Moskva USSR
F	6698	MULATKA II	05.13	3832	Muzon	3108	Mustanka Leningrad USSR
M	6699	MUDRIK	05.14	5657	Mudryj	5446	Muza III Kiev USSR
M	6700	MONOMAH	05.14	5221	Montag	2867	Plumpa Prioksko-Terrasnyj zap. USSR
F	6701	MODISTKA	05.16	4069	Mont	5632	Modesta Prioksko-Terrasnyj zap. USSR
M	6702	MUKM	05.16 05.16	4559	Mukmuk	3993	Dunda Nikolaev USSR
F	6703	MOLVA	05.21	4965	Moldav	3575	Moldavka Prioksko-Terrasnyj zap. USSR
M	6704	MOSTOVIK	05.25	5221	Montag	4556	Mostanka Prioksko-Terrasnyj zap. USSR
F	6705	MOSINA	05.27	4069	Mont	4964	Moskita Prioksko-Terrasnyj zap. USSR
F	6706	MUZABELLA	06.03	3105	Mukašir	2905	Muzykantša Prioksko-Terrasnyj zap. USSR
M	6707	MEDOUZ	06.04	3831	Mušat	4313	Meira Okskij zap. USSR
F	6708	MEREFA	06.04	4052	Menuet	4063	Metrika Okskij zap. USSR

Urzędowy rejestr żubrów Official register 1988

1	2	3	4	5	6	7	8	
F	6709	MERATA	06.12 06.19	3831	Mušat	4311	Meruta	Okskij zap. USSR
M	6710	MEGION	06.15	4052	Menuet	4058	Medjanica	Okskij zap. USSR
M	6711	MEZOS	08.05	4052	Menuet	3093	Melisa	Okskij zap. USSR
M	6712	MUŠARAB	08.05	3105	Mukašir	4570	Muška II	Prioksko-Terrasnyj zap. USSR
F	6713	MUFA II	08.20 09.21	4569	Muftar	2158	Metel'ka	Kiev USSR
F	6714	MUL'TA	09.13	3105	Mukašir	2908	Muravinka	Prioksko-Terrasnyj zap. USSR
F	6715	MUTENA	09.17	4198	Avel	2911	Muširka	Prioksko-Terrasnyj zap. USSR
F	6716	MUTUALA	09.19	4198	Avel	4968	Murabka	Prioksko-Terrasnyj zap. USSR
M	6717	MUKDEN	09.27	3105	Mukašir	4791	Mušana	Prioksko-Terrasnyj zap. USSR
F	6718	MONISTA II	10.14	5221	Montag	4319	Moneta	Prioksko-Terrasnyj zap. USSR
M	6719	MURAVKIN	10.25	4569	Muftar	3120	Murka II	Kiev USSR
F	6720	WOLF	05.27	6493	Balobur	6491	Balonieta	Pripjatskij zapovednik USSR
M	6721	POIMAY II	11.16 12.15		Bison bonasus	5647	Mostarka II	Prioksko-Terrasnyj zap. ur.-born.: Pripjatskij zapovednik USSR
M	6722	INDRI	05.02	5196	Ingram	5198	Afra	Innsbruck Austria
M	6723	INO	06.27	5196	Ingram	5326	Luma	Innsbruck Austria
M	6724	BÄWILLI	10.10	5179	Bär	3438	Ledka	Bernburg GDR
F	6725	SKINA	? . ?	4945	Skarne	5402	Stogun	Höör Sweden
M	6726	RO...	? . ?	4583	Roşanu	4997	Romaniţa	Haţeg Rumania

Urzędowy rejestr żubrów czystej krwi urodzonych w roku 1989

Official register of pure-bred European bison born in 1989

Płeć	Nr	Nazwa	Data – Date of urodz. – birth	Ojciec	Matka	Hodowca	Państwo
Sex	No	Name	śmierci – death	Father	Mother	Breeder	Country
1	2	3	4	5	6	7	8
F	6811	FLIEGE	05.04	5893 Spartakus	4398 Flora	Farchau	GFR
M	6812	IZGONE	05.19	5730 Iza	5255 Izadora	Bekesbourne	Great Britain
F	6813	ABERTA	05.10	5840 Abir	4173 Pfeife	Bayerischer Wald	GFR
M	6814	IZASID	05.29	5730 Iza	3746 Emmell	Bekesbourne	Great Britain
F	6815	ZWECKE	07.11	4081 Zwerg	5687 Zwiebel	Hirschfeld	GDR
F	6816	ABESI	07.15	Bison bonasus	6134 Springe III	Bayerischer Wald	GFR
F	6817	FLICKA	08.09	5893 Spartakus	5531 Florania	Farchau	GFR
F	6818	POCIECHA II	06.14	4631 Pomost	4732 Polana II	Gołuchów	Poland
F	6819	NUJA	08.30	5027 Ripper	5466 Riga	Neandertal	GFR
F	6820	LORISA	07.13	3264 Lovelace	2839 Lomi	Whipsnade	Great Britain
M	6821	GLEN TANAR	06.24	5845 Glen carron	4171 Glen orrin	Kincraig	Great Britain
M	6822	WELF	04.26	4757 Uro	5283 Abine	Münster	GFR
F	6824	HI...	08.29	5355 Spiritus	5166 Hilde	Hannover	GFR
M	6825	POEMAT II	09.11	4631 Pomost	5300 Poetica	Gołuchów	Poland
F	6826	CATHY	08.11	5241 Ne...	5014 Ne...	Catskill	USA
F	6827	PONITA	06.18	4736 Plewnik	5807 Ponura II	Pszczyna	Poland
F	6828	PORNA	08.13	5307 Planus	3979 Poradna	Pszczyna	Poland
F	6829	POTKA	08.20	5307 Planus	4276 Podpinka	Pszczyna	Poland
F	6830	PLIRYNA	05.07	4736 Plewnik	5310 Plira	Pszczyna	Poland
F	6831	PLISNA	10.12	5307 Planus	3057 Plinta	Pszczyna	Poland
M	6832	POWAŻNIK	06.10	4736 Plewnik	5308 Powaga II	Pszczyna	Poland
M	6833	PLIMUS	06.11	4736 Plewnik	5808 Plinka III	Pszczyna	Poland
M	6834	PLUD	06.17	4736 Plewnik	5528 Pludka	Pszczyna	Poland
M	6835	PLORUS	06.30	4736 Plewnik	4930 Plota	Pszczyna	Poland
F	6836	WULKA	06.04	3083 Lukas	4177 Wulfila	Winterthur	Switzerland
M	6837	ZAINER	05.10	4395 Zander	4394 Zala	Sababurg	GFR
M	6838	ZANU	05.13	4395 Zander	3729 Zariza	Sababurg	GFR
M	6839	ZARAPKIN	05.18	4395 Zander	5793 Zalandra III	Sababurg	GFR
M	6840	ZANUCK	05.22	4395 Zander	2962 Primule	Sababurg	GFR
F	6841	ZAMA	06.02	4395 Zander	5319 Zarah II	Sababurg	GFR
F	6842	ZARANDA	06.05	4395 Zander	6688 Zapella	Sababurg	GFR
M	6843	ZARLINO	10.15	4395 Zander	3019 Zarin	Sababurg	GFR
M	6844	ZACK	10.17	4395 Zander	3249 Zaire	Sababurg	GFR
M	6845	AVCLAS	07.15	4266 Kolos	5142 Avka	Avesta	Sweden
M	6846	AVAGE	09.17	4067 Mukron	3945 Avrosa	Avesta	Sweden
M	6847	AVICTOR	05.24	4266 Kolos	5570 Avcada	Avesta	Sweden
F	6848	AVERTA	06.11	5367 Avukron	4892 Aventura	Avesta	Sweden
F	6849	RIA	06.08	5834 Freiburg	4218 Rita	Köln	GFR
F	6850	RIMINI	06.25	5834 Freiburg	6103 Terpsichore	Köln	GFR
M	6851	LURS	05.08	4165 Granit	3948 Lucette	Langnau	Switzerland
F	6852	FAMINE	09.01	4223 Fax	3021 Fanny	Hanau	GFR
M	6853	FASAN	12.01	4223 Fax	5231 Fauna	Hanau	GFR
F	6854	POPIELICA II	06.18	4630 Pograf	3039 Pompea	Smardzewice	Poland
M	6855	POPIEL II	07.18	4630 Pograf	6070 Pokrzywa II	Smardzewice	Poland
M	6856	ZO.	<u>12.04</u> 12.07	5330 Tixal	3355 Zuzanna	Schwerin	GFR

Urzędowy rejestr 1989

1	2	3	4	5	6	7	8
M	6857	IZAJIM	11.19	5730 Iza	5715 Izola	Bekesbourne	Great Britain
F	6858	XA.44	04.28	6066 Xander	3712 Xanta	Karlsruhe	GFR
F	6859	XA.45	05.01	6066 Xander	4887 Xamene II	Karlsruhe	GFR
M	6860	XAROX	07.10	6066 Xander	4530 Xania II	Karlsruhe	GFR
M	6861	AMOR	07.17	5411 Amadeus	5622 Amelie	Waldshut	GFR
F	6862	LO.	09.26	3264 Lovelace	5075 Lomara	Whipsnade	Great Britain
F	6863	RO...	10.31	4806 Cvach	4264 Cvrina	Tirgu Mures	Rumania
M	6864	TI.	08.30	5135 Dandin	4036 Tisca	Berlin,	GDR
M	6865	TIFOSI	08.31	5135 Dandin	5587 Tilma	Tierpark	GDR
F	6866	TIFFANI	06.27	5135 Dandin	4037 Tissy	Berlin,	GDR
M	6867	TIFLIS	09.14	5135 Dandin	5335 Darella	Tierpark	GDR
M	6868	TI.	10.28	5135 Dandin	4935 Titi	Berlin,	GDR
F	6869	DASTORIA	11.25	3214 Dario	4251 Dariane	Damerower	GDR
F	6870	DASMANIA	11.26	3214 Dario	3453 Dahlie II	Werder	GDR
M	6871	DAREK	07.03	5588 Dag	5137 Darkmene	Damerower	GDR
F	6872	BEROLA	07.24	6120 Berri	4944 Berlet	Berlin, Zoo	Berlin West
M	6873	BE.	10.14	6120 Berri	5905 Bergama	Berlin, Zoo	Berlin West
F	6874	BE.	10.11	6120 Berri	4888 Nopera	Berlin, Zoo	Berlin West
M	6875	POGROM III	10.15	5691 Pojul	5694 Pokusa II	Międzyzdroje	Poland
F	6876	PORAŻKA	05.20	5691 Pojul	5852 Poleoncja	Międzyzdroje	Poland
M	6877	PO.	05.25	5691 Pojul	5851 Poisaura	Międzyzdroje	Poland
F	6878		09.14	5560 Bämbel	4041 Darena	Gotha	GDR
F	6879	FERONA	06.04	3670 Felda	5873 Fetish	Helsinki	Finland
F	6880	FEGA	06.19	3670 Felda	5083 Fela	Helsinki	Finland
F	6881	KRIEMHILD	05.18	5362 Krimi	4079 Krina	Nindorf	GFR
M	6882	KRAKE	05.19	5362 Krimi	5144 Kreuzotter	Nindorf	GFR
F	6883	KRISTEL	10.01	5362 Krimi	5146 Krote	Nindorf	GFR
M	6884	KROLL	04.24	5362 Krimi	3012 Kronchen	Nindorf	GFR
M	6885	SPANIER	11.27	5167 Xamos	4745 Pozytywka	Springe	GFR
F	6886	SPARTA	05.12	5167 Xamos	5111 Spinne	Springe	GFR
F	6887	SPANIERIN	06.22	5167 Xamos	5352 Spinnerin	Springe	GFR
F	6888	SP.	06.24	4457 Spratzer	5891 Späte	Springe	GFR
F	6889	SP.	08.18	4457 Spratzer	5550 Spruxana	Springe	GFR
F	6890	SPRITTA	04.30	4457 Spratzer	3254 Spruxa	Springe	GFR
M	6891	POMOST II	05.01	5841 Pogodek	5149 Powabna II	Bydgoszcz	Poland

Official register 1989

1	2	3	4	5	6	7	8		
F	6892	POCHYLA	11.20	5841	Pogodek	4278	Powolina	Bydgoszcz	Poland
M	6893	GRAVIER	05.12	4327	Gries	2953	Gribiche	Han-sur- -Lesse	Belgium
M	6894	ENOL	12. ?	5005	Stova	4185	Knega	Eriksberg	Sweden
F	6895	ENIVA	09. ?	5005	Stova	4045	Kniva	Eriksberg	Sweden
F	6896	ENAV	09. ?	5005	Stova	4827	Enka	Eriksberg	Sweden
F	6897	ENDI	09. ?	5005	Stova	5004	Stonett	Eriksberg	Sweden
F	6898	ENGIP	09. ?	5005	Stova	5032	Enahanda	Eriksberg	Sweden
F	6899	ENTA	09. ?	5005	Stova	5169	Knottess	Eriksberg	Sweden
M	6900	COREY	04.28	3079	Barbarossa	3903	Colya	Toronto	Canada
F	6901	CONNIE	05.25	3079	Barbarossa	4174	Contessa	Toronto	Canada
F	6902	COBEY	07.19	3079	Barbarossa	4175	Cologne	Toronto	Canada
F	6903	PFOTE	06.02	3493	Pfropf	3494	Pfinz	Pforzheim	GFR
F	6904	PFARRE	06.05	3493	Pfropf	4172	Pfingstrose	Pforzheim	GFR
F	6905	PFAUENFEDER	10.11	3493	Pfropf	5286	Pfanne	Pforzheim	GFR
F	6906	WA.	04.25 05.02	4629	Walo	3458	Waage	Rostock	GDR
M	6907	WA.	05.04 05.13	4629	Walo	2504	Waschka	Rostock	GDR
M	6908	KAJTUŚ	07.07 07.12	4756	Kalus	3890	Kanasta	Łódź	Poland
F	6909	POLKA II	07.14	4738	Pozorny	4928	Plonka	Warszawa	Poland
M	6910	PO.	05.13 05.13	4738	Pozorny	4926	Plakietka	Warszawa	Poland
M	6911	PO...	09.07	5804	Porples	3772	Platanka	Leszno	Poland
M	6912	STOPOLSKY	05.10	3975	Popek	2695	Avi	Stockholm	Sweden
M	6913	URSUS II	05.19	4677	Frieder	5400	Uraea	Bern	Switzerland
F	6914	URSINA	05.26	4677	Frieder	3320	Urania	Bern	Switzerland
M	6915	GI...	04.29	Bison	bonasus	Bison	bonasus	Woods	USA
M	6916	GI...	05.25	Bison	bonasus	Bison	bonasus	Haven Farms Woods	USA
M	6917	GI...	05.29	Bison	bonasus	Bison	bonasus	Haven Farms Woods	USA
F	6918	GI...	11.27	Bison	bonasus	Bison	bonasus	Haven Farms Woods	USA
F	6919	KNUSSLA	06.03	5401	Stoke	4528	Knalina	Kolmården	Sweden
F	6920	KNUFFA	06.13	5401	Stoke	3780	Stosja	Kolmården	Sweden
F	6921	DURPA	05.26	5113	Spruxatus	2506	Dulca	Duisburg	GFR
M	6922	DUDOR	06.30 06.30	5113	Spruxatus	2632	Durabella	Duisburg	GFR
M	6923	TEO III	05.13	3251	Faulpelz	4017	Tenaja	Weilburg	GFR
F	6924	TEA V	05.15	3251	Faulpelz	5195	Tenne	Weilburg	GFR
F	6925	DIRT 89/1	12.12	3462	Dieter	4216	Dina	Dortmund	GFR
F	6926	KENBLA	05.15	5344	Wegerich	5114	Kendi	Kleve	GFR
M	6927	STO...	08.19	3975	Popek	4293	Storild	Stockholm	Sweden
F	6928	GORA	09.28	4283	Gesell	3995	Duisy	Novara	Italy
F	6929	GÖRNETTE	11.11	5588	Dag	4178	Göre	Görlitz	GDR
F	6930	CVENA	05.09	4329	Sivos	2964	Silica	Chomutov	C-SFR
M	6931	CIToyEN	11.25	5721	Pernicieux	4620	Cigale	Villiers-en- -Bois	France
F	6932	ES...	05.12	4606	Esbadoc	5163	Esbalaida	Barcelona	Spain
M	6933	ES.	09.01 09.05	4606	Esbadoc	4024	Espinos	Barcelona	Spain

Urzędowy rejestr 1989

1	2	3	4	5	6	7	8		
M	6934	ES...	09.04	4606	Esbadoc	2690	Estanyol	Barcelona	Spain
M	6935	POTOCZNY	11.20	5072	Pochodny	3534	Potoczna	Niepołomice	Poland
M	6936	FILLER	09.23	3676	Tinnef	3674	Timuretta	Eberswalde- -Finow	GDR
F	6937	AR-101	05.06	5514	Poleszak	Bison	bonasus	Amsterdam	Netherlands
M	6938	AR-102	05.21	5514	Poleszak	Bison	bonasus	Amsterdam	Netherlands
M	6939	AR-103	05.29	5514	Poleszak	Bison	bonasus	Amsterdam	Netherlands
F	6940	AR-104	06.08	5514	Poleszak	Bison	bonasus	Amsterdam	Netherlands
M	6941	AR-105	08.12	5514	Poleszak	Bison	bonasus	Amsterdam	Netherlands
M	6942	AR-106	09.16	5514	Poleszak	Bison	bonasus	Amsterdam	Netherlands
M	6943	KYOBAI	08.24	4914	Kyozo	5410	Kyoshu	Kyoto	Japan
M	6944	KYOHIRAGI	09.19 09.19	4914	Kyozo	3750	Kyoko	Kyoto	Japan
F	6945	ERBELLE	05.20	5103	Erhard	5104	Erdnuss II	Eulbach	GFR
F	6946	ERLINDE	08.18	5103	Erhard	4912	Erhardine	Eulbach	GFR
M	6947	AS.	02.17 02.17	2974	Tibold	4296	Aspic	Winnipeg	Canada
M	6948	ASMUND	05.11	2974	Tibold	4721	Astelle	Winnipeg	Canada
M	6949	JIG II	05.20	5031	Sentor	5717	Selinda	San Diego W.A.P.	USA
F	6950	JILLIAN	07.01	5031	Sentor	5474	Setta	San Diego W.A.P.	USA
F	6951	SESTRA	04.06	4466	Brick	4723	Seema	San Diego	USA
M	6952	SE...	05.10	4466	Brick	3562	September	San Diego	USA
F	6953	POGANKA II	05.19	3967	Polor	3963	Pontawa	Białowieża	Poland
F	6954	PO I/89	05.22 05.24	4746	Podkomorzy	6128	Policzna	Białowieża	Poland
F	6955	PODOLANKA II	05.30 11.07	3967	Polor	5349	Pomara	Białowieża	Poland
F	6956	POMSTA II	06.01	4746	Podkomorzy	5853	Pogoria II	Białowieża	Poland
M	6957	POST	06.02	4746	Podkomorzy	4954	Polonika	Białowieża	Poland
F	6958	PODPORA IV	06.03	5348	Pomet	6127	Poczesna	Białowieża	Poland
M	6959	PO II/89	06.24 07.03	3967	Polor	3042	Pomarańcza	Białowieża	Poland
M	6960	POSEJDON II	06.30	5348	Pomet	5155	Polenta	Białowieża	Poland
M	6961	KAIR	↑ 1986		Bison bonasus	Bison bonasus		PUSZCZA BIAŁOWIESKA	Poland
M	6962	LYMAX	07.01	5098	Pfennig	4236	Xanthia II	Ludwigshafen	GFR
M	6963	ARMAND II	05.17 09.26	4158	Artedi	5117	Arisa	Amsterdam	Netherlands
M	6964	MURKET	02.05	4559	Mukmuk	4316	Muskarka	Nikolaev	USSR
F	6965	MELENKOVKA	05.14 05.14	5417	Mesjamu	5913	Metra	Okskij zap.	USSR
M	6966	MURMANIT	05.28	5225	Muhadžir	4557	Muravella	Prioksko- Terrasnyj zap.	USSR
M	6967	MUHIT	05.30	5931	Muskat III	5444	Muška III	Alma-Ata	USSR
M	6968	MONOTON	05.30 06.07	5221	Montag	2867	Plumpa	Prioksko- Terrasnyj zap.	USSR
M	6969	MONSEN'OR	06.04	5221	Montag	4966	Monšeri	Prioksko- Terrasnyj zap.	USSR
M	6970	MONTANIT	06.06	5221	Montag	4824	Montana	Prioksko- Terrasnyj zap.	USSR

Official register 1989

1	2	3	4	5	6	7	8
M	6971	MEGAGERZ	06.13 06.14	5912 Metalur	5910 Meroda	Okskij zap.	USSR
M	6972	MUŠMUŠ	06.19	3105 Mukašir	4570 Muška II	Prioksko-Terrasnyj zap.	USSR
M	6973	METROSTROJ	06.19 06.20	5417 Mesjamu	5908 Mejava	Okskij zap.	USSR
M	6974	MU V	06.25 06.25	4198 Avel	5643 Mušruna	Prioksko-Terrasnyj zap.	USSR
F	6975	MURAJMA	07.03	5225 Muhadžir	4071 Murajka	Prioksko-Terrasnyj zap.	USSR
M	6976	MUTON	07.10	5225 Muhadžir	4796 Mureta	Prioksko-Terrasnyj zap.	USSR
F	6977	MULITA	07.18	3832 Muzon	3108 Mustanka	Leningrad	USSR
F	6978	MUŠTARKA	07.26	3105 Mukašir	4791 Mušana	Prioksko-Terrasnyj zap.	USSR
F	6979	MOZAIKA	09.03	4069 Mont	5644 Moskovitka	Prioksko-Terrasnyj zap.	USSR
M	6980	MEJKL	09.30 10.08	4052 Menuet	4063 Metrika	Okskij zap.	USSR
F	6981	MEAMA	10.09 10.11	4052 Menuet	2892 Medula	Okskij zap.	USSR
M	6982	MURAVEJ III	10.24	4559 Mukmuk	3993 Dunda	Nikolaev	USSR
M	6983	MERION	10.31	4052 Menuet	4058 Medjanica	Okskij zap.	USSR
M	6984	MUZIK II	11.13	5655 Mulat II	4788 Muzetta	Moskva	USSR
M	6985	MORIS	11.14	4069 Mont	5632 Modesta	Prioksko-Terrasnyj zap.	USSR
F	6986	MERNA	11.25 11.27	4052 Menuet	3093 Melisa	Okskij zap.	USSR
M	6987		05.29	Bison bonasus	6492 Balorus'	Pripjatskij zapovednik	USSR
F	6988		10.03	Bison bonasus	5647 Mostarka II	Pripjatskij zapovednik	USSR
M	6989		10.07	Bison bonasus	6491 Balonieta	Pripjatskij zapovednik	USSR
F	6900	INDIGA	06.16	5196 Ingram	5198 Afra	Innsbruck	Austria
F	6991	INAMA	06.27	5196 Ingram	5326 Luma	Innsbruck	Austria
F	6992	LINA	05.27	4835 Laumo	3987 Linda	Leipzig	GDR
F	6993	LINE	05.28	4835 Laumo	5895 Lisette	Leipzig	GDR
M	6994	BÄZEL	05.31	5179 Bär	5387 Bälle	Bernburg	GDR
F	6995	HEDWIG	06.08	2647 Norbert	3482 Hedora	München, Hellabrunn	GRF
F	6996	DU...	08.04	5113 Spruxatus	5447 Dina II	Duisburg	GFR

Urzędowy rejestr żubrów czystej krwi urodzonych w roku 1990

Official register of pure-bred European bison born in 1990

Płeć	Nr	Nazwa	Data – Date of urodz. – birth	Ojciec	Matka	Hodowca	Państwo
Sex	No	Name	śmierci – death	Father	Mother	Breeder	Country
1	2	3	4	5	6	7	8
F	7001	FL.	05.13 05.14	5893 Spartakus	4398 Flora	Farchau	GFR
M	7002	IZ.	05.09 05.15	5734 Iza	5255 Izadora	Bekesbourne	Great Britain
F	7003	AB.	06.20 06.22	5840 Abir	4173 Pfeife	Bayerischer Wald	GFR
M	7004	GLEN CANNICH	04.15	4171 Glen orrin	4170 Glen affric	Kincraig	Great Britain
M	7005	GLEN MORE	06.03	5105 Gwynoro	6415 Gwen	Kincraig	Great Britain
F	7006	EGNA	05.07	6328 Eger	4837 Egintrud	Hardehausen	GFR
M	7007	EGGERAT	07.03	6328 Eger	5284 Egbonta	Hardehausen	GFR
M	7008	ABBA	07.13 07.18	5840 Abir	6406 Spurnase	Bayerischer Wald	GFR
F	7009	FLECHTE	06.27	5893 Spartakus	5531 Florania	Farchau	GFR
M	7010		? . ?	5711 Esbaldit	5258	Lisboa	Portugal
M	7011	PORAJ	11.08	5841 Pogodek	4278 Powolina	Bydgoszcz	Poland
M	7012	EGURT	10.20	6328 Eger	4838 Egilmara	Hardehausen	GFR
F	7013	POLNICA	06.23	4631 Pomost	3925 Podkówka	Gołuchów	Poland
F	7014	POLAGIA	07.21	4631 Pomost	4732 Polana II	Gołuchów	Poland
M	7015	POLANT	05.03	5072 Pochodny	5151 Polpuszcza	Niepołomice	Poland
F	7016	POLISKA	07.30	5072 Pochodny	5554 Pleđa	Niepołomice	Poland
F	7017	POLOTA	08.15	5072 Pochodny	3537 Polsylwa	Niepołomice	Poland
M	7018	PO.	08.15 08.20	4738 Pozorny	4928 Plonka	Warszawa	Poland
F	7020	AR-107	04.21	5514 Poleszak	Bison bonasus	Amsterdam	Netherlands
M	7021	AR-108	07.11	5514 Poleszak	Bison bonasus	Amsterdam	Netherlands
F	7022	AR-109	07.19	5514 Poleszak	Bison bonasus	Amsterdam	Netherlands
F	7023	AR-110	08.11	5514 Poleszak	Bison bonasus	Amsterdam	Netherlands
M	7024	AR-111	08.26	5514 Poleszak	Bison bonasus	Amsterdam	Netherlands
M	7025	AR-112	08.27	5514 Poleszak	Bison bonasus	Amsterdam	Netherlands
M	7026	AR-113	09.11	5514 Poleszak	Bison bonasus	Amsterdam	Netherlands
M	7027	OSTAP	05.14	4932 Cvok	2958 Lena	Ostrava	C-SFR
M	7028	OS.	07.29 08.10	4932 Cvok	4702 Ostrava	Ostrava	C-SFR
F	7029	PFLEGE	05.27	3493 Pftropf	3494 Pfinz	Pforzheim	GFR
M	7030	PFUHL	11.01	3493 Pftropf	5286 Pfanne	Pforzheim	GFR
F	7031	NUBA	11.03	5027 Ripper	5466 Riga	Neandertal	GFR
M	7032	ZAMBO	05.18	4395 Zander	3729 Zariza	Sababurg	GFR
F	7033	ZANKA	05.20	4395 Zander	5793 Zalandra III	Sababurg	GFR
F	7034	ZAPPA	05.22	4395 Zander	4394 Zala	Sababurg	GFR
M	7035	ZAKAT	06.15	4395 Zander	5319 Zarah II	Sababurg	GFR
F	7036	ZAREWNA	06.15	4395 Zander	6088 Zapella	Sababurg	GFR
M	7037	ZACHARIAS	08.18	4395 Zander	6089 Zambi	Sababurg	GFR
M	7038	ZAHAROFF	10.07	4395 Zander	3249 Zaire	Sababurg	GFR
M	7039	KNASTER	06.18	5401 Stoke	4528 Knalina	Kolmården	Sweden
M	7040	KNAS	12.08	5401 Stoke	3780 Stosja	Kolmården	Sweden
M	7041	ORION	09.01	5849 Europa	5612 Orsina	Karl-Marx-Stadt	GDR
F	7042	ZULA	07.27	5330 Tixel	3355 Zuzanna	Schwerin	GDR

Urzędowy rejestr 1990

1	2	3	4	5	6	7	8
M	7043	BERES	07.13	6120 Berri	5905 Bergama	Berlin, Zoo	GFR
F	7044	WAGLA	04.06	4629 Walo	3458 Waage	Rostock	GDR
F	7045	WANSTI	04.19	4629 Walo	2504 Waschka	Rostock	GDR
F	7046	IKO	05.26	5355 Spiritus	5126 Ikarus	Saarbrücken	GFR
M	7047	AMBROS	11.01	5411 Amadeus	5622 Amelie	Waldshut	GFR
M	7048	XALLO	05.17	6066 Xander	3712 Xanta	Karlsruhe	GFR
M	7049	XALLMON	09.18	6066 Xander	6294 Xandora	Karlsruhe	GFR
F	7050	PLATORA	06.10	5307 Planus	4930 Plota	Pszczyna	Poland
M	7051	PLEBS	06.16	5307 Planus	5310 Plira	Pszczyna	Poland
F	7052	POPLANA	11.03	5307 Planus	4276 Podpinka	Pszczyna	Poland
M	7053	KAKTUS II	09.18	4756 Kalus	3890 Kanasta	Łódź	Poland
M	7055	AVARCUS	04.25	4266 Kolos	5366 Avrusa	Avesta	Sweden
M	7056	AVERK	05.18	5367 Avukron	4892 Aventura	Avesta	Sweden
F	7057	AVBRITT	05.28	5367 Avukron	6347 Avika	Avesta	Sweden
M	7058	AVEMUS	06.01	5367 Avukron	5142 Avka	Avesta	Sweden
F	7059	AVELLA	07.25	4266 Kolos	5568 Avlotta	Avesta	Sweden
F	7060	AVENITA	08.10	5367 Avukron	5570 Avcada	Avesta	Sweden
F	7061	LOSINDA	12.11	6141 Woburn	5775 Losandra	Whipsnade	Great Britain
M	7062	TIPPI	05.25	5135 Dandin	5818 Tirana	Berlin, Tierpark	GDR
F	7063	TI.	<u>08.06</u> 09.23	5135 Dandin	4036 Tisca	Berlin, Tierpark	GDR
F	7064	DANICA	06.12	3214 Dario	5332 Darina	Damerower Werder	GDR
M	7065	DALLAS	06.13	3214 Dario	3680 Danuta	Damerower Werder	GDR
F	7066	DANONE	07.10	3214 Dario	4576 Dahnka	Damerower Werder	GDR
F	7067	DABORA	07.16	3214 Dario	5595 Daphnia	Damerower Werder	GDR
M	7068	DALMATINER	08.10	3214 Dario	5592 Dacia	Damerower Werder	GDR
F	7069	DAREISA	08.11	3214 Dario	3681 Dajana	Damerower Werder	GDR
F	7070	DARISSA	07.12	3214 Dario	3452 Darling	Damerower Werder	GDR
M	7071	KRAUTI	05.18	5362 Krimi	3012 Kronchen	Nindorf	GFR
F	7072	KRABBE	07.24	5362 Krimi	4079 Krina	Nindorf	GFR
F	7073	FE...	06.14	3670 Felda	5873 Fetish	Helsinki	Finland
F	7074	FE.	<u>08.05</u> 08.06	3670 Felda	6476 Fergie	Helsinki	Finland
M	7075	FELKE	11.10	3670 Felda	5083 Fela	Helsinki	Finland
M	7076	CONRAD	05.22	3079 Barbarossa	3903 Colya	Toronto	Canada
M	7077	CO.	<u>05.31</u> 05.31	3079 Barbarossa	4175 Cologne	Toronto	Canada
M	7078	POLHUBERTUS	06.25	5841 Pogodek	5149 Powabna II	Bydgoszcz	Poland
M	7079	ENTO	08.?	5731 Endoc	3778 Skaya	Eriksberg	Sweden
M	7080	ENTOR	09.?	5731 Endoc	5032 Enahanda	Eriksberg	Sweden
F	7081	ENTAR	09.?	5731 Endoc	5169 Knottess	Eriksberg	Sweden
F	7082	ENDA	09.?	5731 Endoc	4045 Kniva	Eriksberg	Sweden
F	7083	ENDU	09.?	5731 Endoc	5004 Stonett	Eriksberg	Sweden
F	7084	BONANSA	10.17	5935 Storm	6155 Avrosa	Borås	Sweden
F	7085	JUTA	05.05	5720	5596 Weihe	Jüllich	GFR
M	7086	TEO IV	04.01	3251 Faulpelz	4017 Tenaja	Weilburg	GFR
F	7087	TEA VI	04.14	3251 Faulpelz	4016 Tessina	Weilburg	GFR
M	7088	TEO V	04.18	3251 Faulpelz	5009 Tendula	Weilburg	GFR

Official register 1990

1	2	3	4	5	6	7	8		
F	7089	TEA VII	04.18	3251	Faulpelz	5195	Tenne	Weilburg	GFR
M	7090	DIRK	06.10	3462	Dieter	6057	Ditti	Dortmund	GFR
F	7091	KUXI	06.09	6094	Kubo	3478	Kula	Kaiserslautern	GFR
F	7092	KUGI	06.22	6094	Kubo	3232	Kura	Kaiserslautern	GFR
M	7093	KEN II	06.20	5344	Wegerich	5114	Kendi	Kleve	GFR
F	7094	KENSA	06.25	5344	Wegerich	6480	Kenda	Kleve	GFR
M	7095	STORAX	06.20	3975	Popok	2695	Avi	Stockholm	Sweden
M	7096	STORYX	06.22	3975	Popok	4293	Storild	Stockholm	Sweden
M	7097	STOREX	07.26	3975	Popok	6157	Avisa	Stockholm	Sweden
M	7098	GÖRTHOLD	10.20	5588	Dag	5884	Görl	Görlitz	GFR
M	7099	CVIK	05.29	4329	Sivos	2964	Silica	Chomutov	C-SFR
M	7100	CVAL	06.07	4329	Sivos	6110	Cvora	Chomutov	C-SFR
M	7101	EU...	06.27	5158	Wasto	5157	Waschma	Karl-Marx- -Stadt, T.	GDR
F	7102	ES...	05.31	4606	Esbadoc	4607	Estudianta	Barcelona	Spain
M	7103	ES.	06.19 06.20	4606	Esbadoc	6124	Esplendor	Barcelona	Spain
F	7104	ES...	06.28	4606	Esbadoc	6123	Esvalot	Barcelona	Spain
M	7105	FITE	08.13	3676	Tinnef	3674	Timuretta	Eberswalde- -Finow	GDR
M	7106	URILLO	08.21	4677	Frieder	5400	Uraea	Bern	Switzerland
F	7107	ASMUS	04.24	2974	Tibold	4296	Aspic	Winnipeg	Canada
M	7108	ASTRAY	05.05	2974	Tibold	4721	Astelle	Winnipeg	Canada
M	7109	JL.	05.11 05.11	5031	Sentor	5474	Setta	San Diego W.A.P.	USA
F	7110	JINX	06.04	5031	Sentor	5716	Sepia	San Diego W.A.P.	USA
M	7111	JIB	09.18	5031	Sentor	5717	Selinda	San Diego W.A.P.	USA
M	7112	SEIL	05.11	4466	Brick	4723	Seema	San Diego	USA
M	7113	SEKT	07.17	4466	Brick	3562	September	San Diego	USA
F	7114	WINNI	05.20	5863	Wasja	6036	Warina	Wismar	GDR
M	7115	SPEKULATIUS	05.05	4457	Spratzer	5550	Spruxana	Springe	GFR
M	7116	SPREIZFU	05.05	4457	Spratzer	5548	Sprinata	Springe	GFR
F	7117	SPRITE	05.10	4457	Spratzer	5891	Späte	Springe	GFR
F	7118	SPRINGMANS	05.14	6135	Sprenkel	5352	Spinnerin	Springe	GFR
F	7119	SPRINGFEDER	06.04	6135	Sprenkel	5892	Sprata	Springe	GFR
M	7120	SPRECHER	07.02	6135	Sprenkel	5111	Spinne	Springe	GFR
M	7121	SPÖTTER	08.28	4457	Spratzer	3254	Spruxa	Springe	GFR
M	7122	PODNIEBNY	05.14	3967	Polor	6125	Podniebna	Białowieża	Poland
F	7123	POLINA II	05.17	3967	Polor	5349	Pomara	Białowieża	Poland
M	7124	POSTER	05.19	5348	Pomet	5155	Polenta	Białowieża	Poland
M	7125	POPIS	05.29	4750	Podlasiak	5855	Polopiryna	Białowieża	Poland
F	7126	PONDEROSA	05.30	3967	Polor	3963	Pontawa	Białowieża	Poland
F	7127	PO I/90	06.26 06.30	4746	Podkomorzy	4954	Polonika	Białowieża	Poland
F	7128	POŁOWICA	08.06	3967	Polor	3042	Pomarańcza	Białowieża	Poland
F	7129	POLERKA	08.12	5348	Pomet	5854	Polarka	Białowieża	Poland
M	7130	POKOT	09.07	5348	Pomet	5853	Pogoria II	Białowieża	Poland
F	7131	LYSA	09.26	5098	Pfennig	5667	Xandy	Ludwigshafen	GFR
M	7132	IZBERRY	07.16	5730	Iza	3746	Emmell	Bekesbourne	Great Britain
	7133		11.15 11.15		Bison bonasus	5552	Spretata	Taman Safari	Indonesia

Urzędowy rejestr 1990

1	2	3	4	5	6	7	8
F	7134	MOLASSA	05.05	4965 Moldav	4964 Moskita	Prioksko-Terrasnyj zap.	USSR
F	7135	MUFETA	05.11	4198 Avel	4968 Murabka	Prioksko-Terrasnyj zap.	USSR
F	7136	MEDELINA	05.25	5417 Mesjamu	6187 Mušketka	Okskij zap.	USSR
M	7137	MEGAL	05.27	5417 Mesjamu	5910 Meroda	Okskij zap.	USSR
F	7138	MELGA	06.02	6183 Mer	6182 Merita	Okskij zap.	USSR
M	7139	MURDOHIT	06.04	5225 Muhadžir	4557 Muravella	Prioksko-Terrasnyj zap.	USSR
F	7140	MEILA	06.04 06.06	5912 Metalur	5908 Mejava	Okskij zap.	USSR
F	7141	MUTVILA	06.05	3832 Muzon	6698 Mulatka II	Leningrad	USSR
M	7142	MEIL	06.05 06.05	3831 Mušat	4311 Meruta	Okskij zap.	USSR
M	7143	MEDERIN	06.06	3831 Mušat	4313 Meira	Okskij zap.	USSR
M	7144	MEDEL	06.12	6183 Mer	6184 Metiola	Okskij zap.	USSR
M	7145	MURAT II	06.12	6209 Muzykant	5930 Musa	Bol'sereč'e	USSR
M	7146	MUHINIT	06.24	5438 Muhavel	4570 Muška II	Prioksko-Terrasnyj zap.	USSR
F	7147	MONROVIJA	07.08	5221 Montag	4966 Monšeri	Prioksko-Terrasnyj zap.	USSR
F	7148	MESMA	07.11	3831 Mušat	4308 Mediana	Okskij zap.	USSR
M	7149	MUKK	08.04	3826 Muksun	5658 Murella	Tallin	USSR
M	7150	MUŽIK	08.08	3832 Muzon	3108 Mustanka	Leningrad	USSR
F	7151	MURIJA	08.10	4569 Muftar	3120 Murka II	Kiev	USSR
M	7152	MENATEP	09.06	5417 Mesjamu	5913 Metra	Okskij zap.	USSR
F	7153	MULINA	09.28 10.20	5438 Muhavel	2908 Muravinka	Prioksko-Terrasnyj zap.	USSR
M	7154	MEMB	10.03 10.04	5417 Mesjamu	6194 Mušlovka	Okskij zap.	USSR
M	7155	MUZ	10.13 10.13	2902 Merak	2859 Puranka	Moskva	USSR
M	7156	MUŠARIK	11.29	5438 Muhavel	4791 Mušana	Prioksko-Terrasnyj zap.	USSR
M	7157	MEGEGAT	12.04	4052 Menuet	3093 Melisa	Okskij zap.	USSR
M	7158	MUR	12.11 12.18	4569 Muftar	2158 Metel'ka	Kiev	USSR
F	7159	MUFA III	12.15 12.19	4569 Muftar	5446 Muza III	Kiev	USSR
F	7160		06.08	Bison bonasus	5645 Morabita	Pripjatskij zapovednik	USSR
F	7161	INIS	08.20	5196 Ingram	5326 Luma	Innsbruck	Austria
F	7162	WEERDA	09.18	6310 Wernfried	5283 Abine	Münster	GFR
F	7163	ZWETSCHKE	06.10	4081 Zwerg	4536 Lauda	Hirschfeld	GDR
M	7164	RISIKO	05.23	5834 Freiburg	4218 Rita	Köln	GFR
	7165	RI.	08.08 08.31	5834 Freiburg	5887 Xala	Köln	GFR
F	7166	HEBERTA	05.09	2647 Norbert	4646 Hellona	München, Hellabrunn	GFR
F	7167	HENOLA	05.10	2647 Norbert	2646 Nora	München, Hellabrunn	GFR
F	7168	SKARA	? . ?	4945 Skarne	5402 Stogun	Höör	Sweden

Urzędowy rejestr żubrów czystej krwi urodzonych w roku 1991

Official register of pure-bred European bison born in 1991

Płeć	Nr	Nazwa	Data – Date of urodz. – birth śmierci – death	Ojciec	Matka	Hodowca	Państwo
Sex	No	Name		Father	Mother	Breeder	Country
1	2	3	4	5	6	7	8
M	7251	POPIWEK	06.07	5691 Pojul	5694 Pokusa II	Międzyzdroje	Poland
F	7252	FLÖTE	05.19	5893 Spartakus	4398 Flora	Farchau	GFR
F	7253	FLUNDER	06.01	5893 Spartakus	5531 Florania	Farchau	GFR
M	7254	LO.	04.03 04.03	6141 Woburn	3513 Lola	Whipsnade	Great Britain
F	7255	LOWANA	05.30	6141 Woburn	5075 Lomara	Whipsnade	Great Britain
F	7256	EGITTA	05.13	6328 Eger	4837 Egintrud	Hardehausen	GFR
M	7257	EGGEFLOH	05.18	6328 Eger	5284 Egbonta	Hardehausen	GFR
F	7258	EGUNDE	05.27	6328 Eger	5776 Egadora	Hardehausen	GFR
M	7259	POPIELEC	05.13	5841 Pogodek	5149 Powabna II	Bydgoszcz	Poland
M	7260	KNUTTE	06.04 06.15	5401 Stoke	4528 Knalina	Kolmården	Sweden
F	7261	XA.50	05.21 05.21	6137 Heros	4887 Xamene II	Karlsruhe	GFR
M	7262	XAMIR	06.10	6137 Heros	3712 Xanta	Karlsruhe	GFR
F	7263	XALINE	08.04	6137 Heros	4530 Xania II	Karlsruhe	GFR
F	7264	XANDRA	09.11	6137 Heros	6293 Xandria	Karlsruhe	GFR
M	7265	AVJER	05.23	5367 Avukron	4892 Aventura	Avesta	Sweden
M	7266	AVDENNIS	05.23	5367 Avukron	5570 Avcada	Avesta	Sweden
F	7267	AVDESIA	05.23	5367 Avukron	6347 Avika	Avesta	Sweden
F	7268	AVRAGNVOR	05.24	5367 Avukron	5142 Avika	Avesta	Sweden
F	7269	AVERINA	07.31 11.21	5367 Avukron	6670 Aveda	Avesta	Sweden
F	7270	AVELIS	08.08	4266 Kolos	5568 Avlotta	Avesta	Sweden
M	7271	AVNER	08.17	6644 Stoorm	6671 Avelina	Avesta	Sweden
M	7272	AVRIK	08.21	4266 Kolos	5366 Avrusa	Avesta	Sweden
M	7273	AVIND	08.26	6644 Stoorm	6669 Avinette	Avesta	Sweden
F	7274	JUKI	05.29	5720	5596 Weihe	Jülich	GFR
M	7275	EGGELORD	07.19	6328 Eger	6327 Egirata	Hardehausen	GFR
M	7276	TEO VI	05.15	3251 Faulpelz	4016 Tessina	Weilburg	GFR
F	7277	TEA VIII	07.10	3251 Faulpelz	4017 Tenaja	Weilburg	GFR
F	7278	TEA IX	07.10	3251 Faulpelz	5009 Tendula	Weilburg	GFR
M	7279	AB.	08.23 08.23	5840 Abir	6134 Springe III	Bayerischer Wald	GFR
F	7280	EULE	05.16	5158 Wasto	5157 Waschma	Chemnitz, T.	GFR
M	7281	EUMEL	06.20	5158 Wasto	5381 Rebe	Chemnitz, T.	GFR
F	7282	FE...	08.22	3670 Felda	6476 Fergie	Helsinki	Finland
F	7283	FE...	08.24	6674 Feeku	5873 Fetish	Helsinki	Finland
F	7284	DUKALLA	05.20 05.20	5113 Spruxatus	6479 Dunja	Duisburg	GFR
M	7285	DUROK II	09.16	5113 Spruxatus	5477 Dina II	Duisburg	GFR
F	7286	WANDEL	06.22	4629 Walo	3458 Waage	Rostock	GFR
M	7287	CVENEK	06.20 07.04	4329 Sivoš	6110 Cvora	Chomutov	C-SFR
M	7288	POSUSZ II	05.21	4630 Pograf	6070 Pokrzywa II	Smardzewice	Poland
F	7289	POSUCHA II	06.15	4861 Posąg II	5802 Posoczna	Smardzewice	Poland
M	7290	CITADIN	05.09	5721 Pernicieux	4420 Ciboulette	Villiers-en-Bois	France

Urzędowy rejestr 1991

1	2	3	4	5	6	7	8		
M	7291	BL...	04.15	3405	Kameleon	3409	Kasoleta	Rotterdam	Netherlands
M	7292	ABRISS	11.13	5840	Abir	4173	Pfeife	Bayerischer Wald	GFR
M	7293	POMPEJUSZ	05.01	4631	Pomost	5300	Poetica	Gołuchów	Poland
M	7294	POROST	05.31	4631	Pomost	4732	Polana III	Gołuchów	Poland
F	7295	PODNIETA	08.19	4631	Pomost	3925	Podkówka	Gołuchów	Poland
M	7296		06.27	6060	Iltek	5820	Damira	Fürstenwalde	GFR
M	7297	BE.	08.30	6392	Beifall	5905	Bergama	Berlin, Zoo	GFR
F	7298	POLKASIA	05.08	5072	Pochodny	3534	Potoczna	Niepołomice	Poland
F	7299	POLASIA	05.14	5072	Pochodny	3273	Pozytywka	Niepołomice	Poland
M	7300	POLMIS	05.20	5072	Pochodny	5529	Pozorna	Niepołomice	Poland
F	7301	FILA	10.20	3676	Tinnef	3674	Timuretta	Eberswalde-Finow	GFR
F	7302	AR-114	04.24	5514	Poleszak	Bison bonasus		Amsterdam	Netherlands
F	7303	AR-115	05.26	5514	Poleszak	Bison bonasus		Amsterdam	Netherlands
M	7304	AR-116	05.29	5514	Poleszak	Bison bonasus		Amsterdam	Netherlands
M	7305	AR-117	07.16	5514	Poleszak	Bison bonasus		Amsterdam	Netherlands
F	7306	AR-118	08.09	5514	Poleszak	Bison bonasus		Amsterdam	Netherlands
F	7307	AR-119	08.18	5514	Poleszak	Bison bonasus		Amsterdam	Netherlands
F	7308	NUTREJA	09.27	5027	Ripper	5466	Riga	Neandertal	GFR
M	7309	NUMERO	10.09	5027	Ripper	6600	Zährte	Neandertal	GFR
M	7310	NO.	10.03	5810	Polip II	4665	Nofretete	Nürnberg	GFR
F	7311	KAROLA	↑ 1990		Bison bonasus	Bison bonasus		PUSZCZA BIAŁOWIESKA	Poland
F	7312	KASSIS	↑ 1990		Bison bonasus	Bison bonasus		PUSZCZA BIAŁOWIESKA	Poland
F	7313	KAROSA	↑ 1990		Bison bonasus	Bison bonasus		PUSZCZA BIAŁOWIESKA	Poland
F	7314	ERSINE	05.26	6409	Springmann	6410	Spielerin	Springe, ur.-born.: Eulbach	GFR
F	7315	ERBINE	09.02	6384	Erolf	5104	Erdnuss II	Eulbach	GFR
M	7316	ES...	06.06	4606	Esbadoc	4024	Espinos	Barcelona	Spain
M	7317	ES...	07.04	4606	Esbadoc	5163	Esbalaida	Barcelona	Spain
F	7318	ES...	06.28	4606	Esbadoc	4607	Estudianta	Barcelona	Spain
F	7319	KUSA	? . ?	6094	Kubo	3232	Kura	Kaiserslautern	GFR
F	7320	KUTA	? . ?	6094	Kubo	6616	Kuna	Kaiserslautern	GFR
F	7321	ASMA	05.20	2974	Tibold	4296	Aspic	Winnipeg	Canada
F	7322	JIGGLES	05.27	5031	Sentor	5474	Setta	San Diego W.A.P.	USA
F	7323	JISM	06.22	5031	Sentor	5716	Sepia	San Diego W.A.P.	USA
F	7324	JITTERBUG	08.01	5031	Sentor	5717	Selinda	San Diego W.A.P.	USA
F	7325	JILT	08.01	5031	Sentor	6661	Jingle	San Diego W.A.P.	USA
F	7326	SE...	05.20	4466	Brick	4723	Seema	San Diego	USA
F	7327	SELLETTE	07.21	4466	Brick	3562	September	San Diego	USA
M	7328	WIWIBU	09.27	5863	Wasja	6036	Warina	Wismar	GFR

Official register 1991

1	2	3	4	5	6	7	8		
M	7329	POPEĐ	08.29	5841	Pogodek	6319	Polonia	Bydgoszcz	Poland
F	7330	POWIASTKA	09.29	5841	Pogodek	4278	Powolina	Bydgoszcz	Poland
M	7331	PLAWNY	05.07	5307	Planus	6055	Plawna	Pszczyna	Poland
F	7332	POWAŻNA	05.12	5307	Planus	5308	Powaga	Pszczyna	Poland
M	7333	PLINKUS	05.19	5307	Planus	5808	Plinka III	Pszczyna	Poland
F	7334	POWTÓRNA	07.22	5307	Planus	5807	Ponura II	Pszczyna	Poland
F	7335	PLORA	09.08	5307	Planus	4930	Plota	Pszczyna	Poland
M	7336	SPRINGBOCK	05.11	4457	Spratzer	5550	Spruxana	Springe	GFR
M	7337	SP.	05.17	6135	Sprenkel	5892	Sprata	Springe	GFR
F	7338	SPREELIEBE	05.18	4457	Spratzer	5548	Sprinata	Springe	GFR
F	7339	SP.	05.23	4457	Spratzer	5891	Späte	Springe	GFR
M	7340	SP.	07.04	4457	Spratzer	5891	Späte	Springe	GFR
M	7341	SPÄTHERBST	08.10	4457	Spratzer	3254	Spruxa	Springe	GFR
M	7341	SPÄTHERBST	08.14	6135	Sprenkel	5352	Spinnerin	Springe	GFR
F	7342	ENSA	11.?	5731	Endoc	6418	Ena	Eriksberg	Sweden
F	7343	ENNA	12.?	5731	Endoc	5169	Knottess	Eriksberg	Sweden
M	7344	ENOS	12.07	5731	Endoc	4827	Enka	Eriksberg	Sweden
M	7345	EN.	12.10	5731	Endoc	5004	Stonett	Eriksberg	Sweden
M	7346	ENOT	12.?	5731	Endoc	4045	Kniva	Eriksberg	Sweden
M	7347	ENSO	12.?	5731	Endoc	5032	Enahanda	Eriksberg	Sweden
M	7348	PFUSCH	05.06	3493	Pfropf	4172	Pfingstrose	Pforzheim	GFR
M	7349	PFRAMPF	06.11	3493	Pfropf	3494	Pfinz	Pforzheim	GFR
M	7350	TIRANNUS	06.04	5135	Dandin	5587	Tilma II	Berlin, Tierpark	GFR
F	7351	TINI	06.08	5135	Dandin	4935	Titi	Berlin, Tierpark	GFR
F	7352	TIGALA	08.01	5135	Dandin	4036	Tisca	Berlin, Tierpark	GFR
M	7353	TIRPITZ	08.29	5135	Dandin	5132	Tibia II	Berlin, Tierpark	GFR
M	7354	TI.	09.23	5135	Dandin	4037	Tissy	Berlin, Tierpark	GFR
F	7355	TI.	09.29	5135	Dandin	5335	Darella	Berlin, Tierpark	GFR
F	7356	TIRA	10.21	5135	Dandin	5335	Darella	Berlin, Tierpark	GFR
F	7356	TIRA	10.22	5135	Dandin	5818	Tirana	Berlin, Tierpark	GFR
F	7357	TILGA	10.29	5135	Dandin	5817	Tintarella	Berlin, Tierpark	GFR
F	7358	DANUTA II	06.14	6580	Spätzünder	6363	Dajanka	Damerower Werder	GFR
M	7359	DANJUK	06.16	6580	Spätzünder	5332	Darina	Damerower Werder	GFR
F	7360	DAKINA	07.15	Bison	bonasus	4251	Dariane	Damerower Werder	GFR
M	7361	DAKIN	08.15	Bison	bonasus	5137	Darkmene	Damerower Werder	GFR
M	7362	DAMAR	09.21	Bison	bonasus	3680	Danuta	Damerower Werder	GFR
F	7363	DAMARIA	09.27	Bison	bonasus	4576	Dahnka	Damerower Werder	GFR

Urzędowy rejestr 1991

1	2	3	4	5	6	7	8		
M	7364	EGFRIED	06.07	6328	Eger	5052	Egella	Hardehausen	GFR
F	7365	LYRIA	09.10	5098	Pfennig	5667	Xandy	Ludwigshafen	GFR
F	7366	MA.	06.27 06.27	6615	Arzon	5473	Marina	Madrid	Spain
M	7367	MA.	07.10 07.10	6615	Arzon	4999	Marta	Madrid	Spain
M	7368	MA.	08.10 08.11	6615	Arzon	4328	Mariposa	Madrid	Spain
F	7369	IZAEBEE	12.31	6077	Glen coe	5255	Izadora	Bekesbourne	Great Britain
M	7370	GUSTL	10.13	6136	Helmholz	4168	Hermine	Hundshaupten	GFR
M	7371	IK.	06.09 06.10	5355	Spiritus	5126	Ikarus	Saarbrücken	GFR
M	7372	KROKO	05.23	5362	Krimi	3012	Kronchen	Nindorf	GFR
M	7373	KRUCKE	05.25	5362	Krimi	4079	Krina	Nindorf	GFR
M	7374	ZANUSSI	05.23	4395	Zander	5319	Zarah II	Sababurg	GFR
F	7375	ZAKA	06.01	4395	Zander	3729	Zariza	Sababurg	GFR
M	7376	ZAUM	06.03	4395	Zander	6595	Zadruga	Sababurg	GFR
M	7377	ZAKAT II	06.03 08.21	4395	Zander	5793	Zalandra III	Sababurg	GFR
F	7378	ZAREWNA II	06.08 08.08	4395	Zander	6089	Zambi	Sababurg	GFR
M	7379	ZANU II	07.14	4395	Zander	6088	Zapella	Sababurg	GFR
F	7380	PODANA	05.16	4746	Podkomorzy	5155	Polenta	Białowieża	Poland
F	7381	POSTURA	05.17	5348	Pomet	6128	Policzna	Białowieża	Poland
M	7382	PORYSZ	05.22	5856	Postum	6603	Poprawa	Białowieża	Poland
F	7383	POGŁOSKA	05.24	4746	Podkomorzy	4954	Polonika	Białowieża	Poland
F	7384	PODLEGLA	05.26	5348	Pomet	6127	Poczesna	Białowieża	Poland
M	7385	POBOROWY	06.12	3967	Polor	5349	Pomara	Białowieża	Poland
F	7386	POSTAWA	06.14	3967	Polor	6125	Podniebna	Białowieża	Poland
M	7387	POLIMER II	07.12	3967	Polor	3042	Pomarańcza	Białowieża	Poland
M	7388	POWAB	07.17	4738	Pozorny	4928	Plonka	Warszawa	Poland
M	7389	OS.	05.27 10.31	4932	Cvok	4702	Ostrava	Ostrava	C-SFR
F	7390	PO.	04.23 04.23	6343	Podsluch	4427	Polyanna	Poznań	Poland
F	7391	PO.	10.20 10.20	6343	Podsluch	6481	Pola	Poznań	Poland
F	7392	PZAB	12.22	6344	Poklon II	6394	Polana IV	Pretoria	RSA
F	7393	KA.	09.08 09.09	4756	Kalus	3890	Kanasta	Łódź	Poland
F	7394	WYRE ELM	04.20	6077	Glen coe	3512	Glen clova	Bewdley	Great Britain
	7395		06.29 06.29	Bison	bonasus	5353	Sprache III	Taman Safari	Indonesia
F	7396	PRESKA	01.07	5705	Sideritis	3836	Prerie	Praha	C-SFR
M	7397	PREZIDENT	07.19	5705	Sideritis	3837	Promyka	Praha	C-SFR
M	7398	MUHTAR III	04.14 05.09	5931	Muskat III	5444	Muska III	Alma-Ata	USSR
F	7399	MEINA	06.16	4052	Menuet	4058	Medjanica	Okskij zap.	USSR
F	7400	MOLLI	05.19	4965	Moldav	5632	Modesta	Prioksko-Terrasnyj zap.	USSR
M	7401	MULAK	05.31 06.07	3832	Muzon	6698	Mulatka II	Leningrad	USSR

Official register 1991

1	2	3	4	5	6	7	8		
M	7402	MOLAND	06.02	4965	Moldav	4964	Moskita	Prioksko-Terrasnyj zap.	USSR
F	7403	MURONA	06.04	5225	Muhadžir	4796	Mureta	Prioksko-Terrasnyj zap.	USSR
F	7404	MEUZA	06.16	4052	Menuet	4063	Metrika	Okskij zap.	USSR
M	7405	MUREIN	06.18	5657	Mudryj	3120	Murka II	Kiev	USSR
M	7406	MUHAČEK	07.02	5225	Muhadžir	4071	Murajka	Prioksko-Terrasnyj zap.	USSR
M	7407	MEHUN	07.04 07.29	6183	Mer	6182	Merita	Okskij zap.	USSR
M	7408	MORIZ	07.07 07.31	4965	Moldav	5644	Moskovitka	Prioksko-Terrasnyj zap.	USSR
F	7409	MUZEJKA	07.17	5216	Muzej	5222	Murabela	Rostov na Donu	USSR
M	7410	MURMANEZ	08.22	6191	Murmur	6457	Murriana	Prioksko-Terrasnyj zap.	USSR
F	7411	MUL'	08.30 08.30	6458	Mušketer II	6460	Mulla	Tallin	USSR
F	7412	MUŠIRA	09.09	2902	Merak	4788	Muzetta	Moskva	USSR
F	7413	MUKARKA	09.16	4559	Mukmuk	4316	Muskarka	Nikolaev	USSR
F	7414	MUŠ'	10.01 10.01	3826	Muksun	4558	Mušeta	Tallin	USSR
M	7415	MURLIK	10.05 10.09	5438	Muhavel	4968	Murabka	Prioksko-Terrasnyj zap.	USSR
M	7416	MURMOZETKA	10.12 10.16	5225	Muhadžir	4557	Muravella	Prioksko-Terrasnyj zap.	USSR
F	7417	MELAURA	11.14	3831	Mušat	5908	Mejava	Okskij zap.	USSR
M	7418	STOSOPUCK	05.31	3975	Popek	4293	Storild	Stockholm	Sweden
M	7419	STOSTILL	08.16	6159	Averon	6157	Avisa	Stockholm	Sweden
M	7420	DIRT 91/1	08.23	3462	Dieter	6057	Ditti	Dortmund	GFR
M	7421	DIRT 91/2	10.25	3462	Dieter	4216	Dina	Dortmund	GFR
F	7422	DIETLINDE	11.15	3462	Dieter	4661	Dippe	Dortmund	GFR
F	7423	WEDIS	05.16	6310	Wernfried	5597	Werngard	Münster	GFR
M	7424	WERNO	06.26	6310	Wernfried	6311	Wernhild	Münster	GFR
F	7425	WERNA	07.07	6310	Wernfried	5865	Kovitta	Münster	GFR
	7426	WI.	11.05 11.06	5863	Wasja	6391	Zuana II	Wismar	GFR
F	7427	RIVIERA	07.16	5834	Freiburg	4218	Rita	Köln	GFR
F	7428	RIVALIN	07.27	5834	Freiburg	5887	Xala	Köln	GFR
M	7429	RINGO	12.10	5834	Freiburg	6103	Terpsichore	Köln	GFR
M	7430	GÄ 2	10.16	5601	Prospekt	4284	Gä 1	Gänsersdorf	Austria
F	7431	BÄRE	06.11	5179	Bär	5387	Bälle	Bernburg	GFR
F	7432	URBINA	06.27	4677	Frieder	5400	Uraea	Bern	Switzerland
F	7433	HESKA	07.17	6436	Heino	3997	Pleskara	München, Hellabrunn	GFR
M	7434	HEDON	07.22	6436	Heino	3482	Hedora	München, Hellabrunn	GFR

Zmiany w hodowlach żubrów w okresie 01.01.1987 — 31.12.1991

Changes in European bison's breedings in 01.01.1987 — 31.12.1991

Płeć Sex	Nr No	Nazwa Name	Data śmierci Date of death	Właściciel Owner
1	2	3	4	5
F	1672	BRIDE	1987.11.26	Front Royal
F	1695	PUNIATA	1987.09.01	Pforzheim
F	1741	MURAVA	1988.04.15	Prioksko-Terrasnyj zapovednik
F	1837	TITANIA	1989.02.10	Nürnberg
F	1982	BLOEMPJE	1989.09.10	San Diego
F	1984	POCIĄGŁA	1990.04.09	Białowieża
F	1993	PULWA	1988.07.31	Madrid
F	2082	OCCITANE	1991.10.05	Montpellier
F	2084	PARITAIRE	1990.11.06	Montpellier
F	2092	WANDA	1990.08.25	Schwerin
F	2108	BLIJA	1988.03.17	Prioksko-Terrasnyj zapovednik
F	2112	POLARNA	1988.04.16	Białowieża
M	2117	PUSZTAN	1988.01.12	Bekesbourne
F	2138	AVOSTA	1989.02.17	Bayerischer Wald
M	2164	MEH	1987.01.21	Kiev
F	2172	MODA	1987	Naujamestis ohothozajstvo
F	2201	SILENKA	1987.09.24	Nindorf, Lüneburger Heide
M	2209	PARTISAN	1989.07.02	Montpellier
F	2260	PURCHAWKA II	1989.05.04	Praha
M	2293	MELAMIN	1989.11.28	Rostov na Donu
F	2299	MOT'KA	1987.12.22	Naujamestis ohothozajstvo
M	2342	PALADIN	1988.06.24	Gramat
F	2347	TIBIA	1990.12.08	Sababurg
M	2359	RUBIN	1987.04.27	Bayerischer Wald
F	2364	XANTIPPE	1987.09.20	Karlsruhe
F	2371	NOGAT	1989.02.20	Weilburg
F	2378	LORRAINE	1990.12.19	Sparkwell
F	2380	ARESTA	1989.08.22	Amsterdam
F	2396	PUROLKA	1989	Nagoya
M	2400	PLANISTA	1987.10.05	Nagoya
F	2423	BASE	1988.05.17	Basel
M	2488	SINEC	1988.06.21	Praha
F	2498	DANIELA	1991.07.03	Damerower Werder
F	2506	DULCA	1990.08.22	Duisburg
F	2511	EGIDE	1988.11.10	Bielefeld
F	2512	EGOLDA	1988.02.18	Hardehausen
F	2524	LOTTY	1988.04.08	Whipsnade
F	2535	POWINNA	1990.02.13	Kincraig
F	2557	BAGATELLE	1991.09.20	Langnau
F	2560	BRONWYN	1989.04.27	Chicago
F	2578	METELOČKA	1990.05.25	Okskij zapovednik
F	2580	MOLOMA	1988.01.08	Prioksko-Terrasnyj zapovednik
F	2595	ROTUNDA	1991	? — Dímbovița
F	2601	SCHOLLE	1989.04.07	Wien, Schönbrunn
F	2613	PRIMA	1990.01.13	Sababurg
F	2614	PROZA	1991.02.07	Praha
F	2640	EGGETOCHTER	1988.02.18	Hardehausen
M	2647	NORBERT	1991.07.03	München, Hellabrunn
F	2658	SPRETA	1989.09.26	Springe

Zmiany

1	2	3	4	5
M	2666	PONTUK	1987.02.02	Mouzon
F	2668	POKRASA	1989.02.13	Köln
F	2690	ESTANYOL	1991.12.10	Barcelona
F	2702	URSULA	1989.09.12	Bern
M	2729	MORAN	1987.11.21	Čerğa
F	2771	ASTER	1991.09.04	Winnipeg
F	2827	ZABA	1987.10.30	Sababurg
F	2838	LOBELIA	1989.04.25	Whipsnade
F	2839	LOMI	1991.11.16	Whipsnade
M	2841	DERCE	1987.10.04	Debrecen
F	2859	PURANKA	1990.11.27	Moskva
F	2865	PONTA	1988.04.12	Gołuchów
F	2867	PLUMPA	1991.02.19	Prioksko-Terrasnyj zapovednik
F	2873	AVADA	1988.02.15	Avesta
F	2892	MEDULA	1990.12.24	Okskij zapovednik
M	2902	MERAK	1991.03.11	Moskva
F	2905	MUZYKANTŠA	1991.02.08	Prioksko-Terrasnyj zapovednik
F	2908	MURAVINKA	1991.02.19	Prioksko-Terrasnyj zapovednik
F	2909	MORŽANKA	1988.11.15	Prioksko-Terrasnyj zapovednik
F	2911	MUŠIRKA	1989.05.13	Prioksko-Terrasnyj zapovednik
M	2950	SCHÖNBRUNN	1991.08.24	Wien, Schönbrunn
F	2953	GRIBICHE	1989.12.20	Han-sur-Lesse
F	2958	LENA	1991.01.24	Ostrava
F	2962	PRIMULE	1990.05.29	Sababurg
F	2964	SILICA	1991.10.10	Chomutov
M	2974	TIBOLD	1991.04.16	Winnipeg
M	3000	KURT	1988.09.16	Kaiserslautern
F	3009	WETTE	1987.01.07	Münster
F	3019	ZARIN	1991.07.06	Sababurg
F	3039	POMPEA	1990.04.17	Smardzewice
F	3057	PLINTA		1991.01.11 – PUSZCZA BORECKA
F	3074	AVSA	1989.03.21	Avesta
F	3080	BACHSTELZE	1990.12.19	Toronto
F	3082	URTICA		1991.01.07 – Miesenbach
M	3083	LUKAS	1991.02.01	Winterthur
F	3086	BRONICA	1990	1989.11.07 – ♦ GURLEY
M	3105	MUKAŠIR	1989.12.08	Prioksko-Terrasnyj zapovednik
F	3110	MURAVIJA	1987.09.04	Moskva
F	3156	KALISIA	1988.04.14	Cottbus
M	3158	KAFAR	1990.10.09	Katowice
F	3177	BERENIKE		1988.11.11 – Ramingstein
M	3188	ASPER	1988.06.09	Toronto
M	3192	OSTAP	1987.08.	Herne
F	3203	FELIDA	1987.12.02	Helsinki
M	3214	DARIO	1990.04.11	Damerower Werder
F	3244	NOMA	1991.12.02	Gänserndorf
M	3264	LOVELACE	1989.11.21	Whipsnade
F	3277	PORĄBKA	1990.02.27	Niepołomice
F	3291	PLEŠNA		1988.10.24 – PUSZCZA BORECKA
F	3318	BASSGEIGE	1988.05.31	Basel
F	3320	URANIA	1990.12.04	Bern
F	3321	URBANA	1987.12.15	Villiers-en-Bois
F	3324	BREZINA	1990	1989.11.07 – ♦ GURLEY
M	3328	GINTARAS	1991.09.25	Kaunas

Changes

1	2	3	4	5
M	3337	MERON	1991.01.17	Okstkij zapovednik
M	3349	MURAN	1988.07.29	Prioksko-Terrasnyj zapovednik
F	3350	MUSKARINA	1987.11.23	Prioksko-Terrasnyj zapovednik
M	3360	DUBOK	1989.12.24	Nikolaev
M	3388	KACYK		1987.09.23 – Krechting
M	3397	KAR	1989.11.18	Gera
F	3398	KAMPALA	1990.02.24	Gera
F	3399	KAMPANIA	1990.09.13	Gera
F	3401	KALINKA	1988	Leipzig
M	3405	KAMELEON		1991.11.23 – Hilvarenbeek
M	3406	KANTON	1989.07.31	Amsterdam
F	3408	KANTARYDA	1991.09.11	Amsterdam
F	3409	KASOLETA	1991.09.17	Rotterdam
F	3410	KATALONIA		1991.10.07 – St. Philipsland
F	3411	KASTORYNA		1991.10.14 – St. Philipsland
M	3416	KASPROWY	1990.05.16	Gdańsk-Oliwa
F	3418	KAMARYLA	1987.01.08	Gdańsk-Oliwa
F	3436	LESA	1987.08.	Herne
M	3440	SINUS	1989.02.23	Stralsund
F	3453	DAHLIE II	1990.06.12	Damerower Werder
F	3455	DAKOTA	1988.01.14	Damerower Werder
F	3463	DIETLINDE	1990.10.18	Dortmund
F	3478	KULA	1990	Kaiserslautern
M	3497	FABIAN	1988.12.27	Hanau
M	3511	GLEN TRUIM	1988.08.14	Bewdley
F	3513	LOLA	1991.03.05	Whipsnade
F	3540	POŚLUBNA	1990.04.18	Smardzewice
M	3557	URAHN	1988.11.28	Villiers-en-Bois
F	3575	MOLDAVKA	1991.06.22	Prioksko-Terrasnyj zapovednik
M	3670	FELDA	1991.01.22	Helsinki
M	3686	ABUS	1990.04.20	Bielefeld
M	3696	DUSTY	1988.06.06	Basel
F	3748	ARCANA	1989.08.19	Amsterdam
F	3772	PLATANKA	1990.10.27	Leszno
F	3776	AVNA	1988.02.05	Avesta
F	3788	SERENA		1987.12.31 – ♦ GURLEY
M	3789	SERGE		1987.12.31 – ♦ GURLEY
M	3790	SEYMOUR	1990	1987.12.16 – ♦ GURLEY
F	3818	MEŠČURA		1987.09.12 – SUNŽENSKOE OHOTHOZJAJSTVO
M	3826	MUKSUN	1991.12.05	Tallin
F	3827	MORISTA	1989.04.14	Prioksko- Terrasnyj zapovednik
F	3886	KAJUTA	1989.03.08	Mięzdroje
M	3922	GLEN LIVET	1989.04.06	Bewdley
F	3927	BRITA	1990	1989.11.07 – ♦ GURLEY
F	3947	LUCIE	1990.05.22	Winterthur
F	3948	LUCETTE	1989.07.03	Langnau
F	3979	PORADNA		1991.01.11 – PUSZCZA BORECKA
F	3995	DUISY		1990.05.11 – Teverina
F	3998	BERYL	1988.02.10	Frankfurt am Main
M	4007	PREFEKT	1987.12.10	Frankfurt am Main
F	4021	SILKA	1988.06.22	Budapest
F	4026	BEUTE	1987.12.10	Frankfurt am Main
F	4034	TIXANA	1989.01.09	Saarbrücken
F	4037	TISSY	1991.09.29	Berlin, Tierpark

Zmiany

1	2	3	4	5
M	4052	MENUET	1990.12.03	Okskij zapovednik
F	4053	MEMAJDA		1987.09.18 – SUNŽENSKOE OHOTHOZAJSTVO
F	4055	MENICA		1987.09.18 – SUNŽENSKOE OHOTHOZAJSTVO
F	4062	MEDEOLA		1987.09.18 – SUNŽENSKOE OHOTHOZAJSTVO
M	4069	MONT	1990.12.02	Prioksko-Terrasnyj zapovednik
M	4078	MUČEK		1987.09.12 – SUNŽENSKOE OHOTHOZAJSTVO
F	4089	NE...		1989.12.01 – Clifton Hill
M	4131	KASPROWY II	1991.10.17	Topol'čianky
M	4132	KAPISZON	1988.01.20	Bydgoszcz
F	4152	TINKTURA	1988.12.22	Saarbrücken
M	4158	ARTEDI	1989.08.18	Amsterdam
M	4211	INZO		1991.01.07 – Miesenbach
M	4223	FAX	1990.01.03	Hanau
F	4236	XANTHIA II	1990.02.13	Ludwigshafen
F	4251	DARIANE	1991.10.23	Damerower Werder
M	4254	REPKOW	1989.10.23	Suhl
M	4256	SITKO	1988.10.23	Budapest
M	4283	GESELL		1990.11.22 – Teverina
F	4288	SELA		1987.12.16 – ♦ GURLEY
M	4306	MELON	1991.06.02	Askanija Nova
F	4307	MELUZA	1990.12.04	Okskij zapovednik
M	4309	MERTON	1991.09.25	Askanija Nova
F	4311	MERUTA	1990.12.03	Okskij zapovednik
F	4324	NE...		1987.12.31 – ♦ GURLEY
F	4325	NE...		1987.12.31 – ♦ GURLEY
M	4326	NE...		1987.12.16 – ♦ GURLEY
M	4327	GRIES	1990.10.25	Han-sur-Lesse
M	4329	SIVOŠ	1991.01.29	Chomutov
F	4394	ZALA	1991.10.14	Sababurg
F	4413	FEDERIKA	1988.12.28	Helsinki
F	4427	POLYANNA		1987.04.14 – Poznań
F	4430	GWYALLA	1990.03.28	1989.11.24 – Kinraig
F	4444	AVIOLA	1988.11.01	Avesta
F	4468	BRINDY	1990	1989.11.07 – ♦ GURLEY
F	4489	SALZA II		1991.01.07 – Miesenbach
M	4495	HELFERICH	1987.07.01	Hundshaupten
M	4497	RICARDO	1987.07.30	Berlin, Zoo
M	4569	MUFTAR	1991.04.08	Kiev
F	4570	MUŠKA II	1991.05.20	Prioksko-Terrasnyj zapovednik
M	4572	TIMON	1990.09.20	Veszprém
F	4610	LICANA	1989.12.28	Gera
F	4626	COLLEEN		1987.07.20 – Woods Haven Farms
F	4627	CORINNE		1987.07.20 – Woods Haven Farms
M	4634	STOPP	1987	Eriksberg
F	4643	HELLORA	?	Hundshaupten
M	4666	XARES II	1987.09.16	Karlsruhe
F	4667	ERIS	1988.05.05	Eulbach
F	4681	HILTRUD	1990.07.14	1990.06.06 – Springe
F	4702	OSTRAVA	1991.12.18	Ostrava
M	4722	SELWYN		1987.07.20 – Woods Haven Farms
F	4731	BRENA	1990	1989.11.07 – ♦ GURLEY
M	4736	PLEWNIK		1988.10.24 – PUSZCZA BORECKA
F	4745	POZYTYWKA II	1991.01.14	Springe
M	4748	PODSKARBI		1987.06.11 – PUSZCZA BIAŁOWIESKA

Changes

1	2	3	4	5
M	4750	PODLASIAK	1989.12.25	Białowieża
F	4754	ZITA	1987	Mundenhof
M	4756	KALUS	1991.01.25	Łódź
M	4757	URO	1988.11.19	Münster
F	4764	BARANA	1988.06.06	Basel
M	4786	MEDŽIM	1991	Čerkassy
M	4790	MORŽES		1989.01.24 – VELIKOOSERSKOE OHOTHOZJAJSTVO
F	4799	MUZA II	1991.11.13	Riga
M	4801	MURAVEJ II	1989.08.30	Čimkent
M	4811	DABOR	1987.12.13	Görlitz
M	4842	ARGUS	1987.07.20	Amsterdam
F	4852	ABIES		1987.04.02 – Grünau/Almtal
F	4894	AVIA	1988.02.05	Avesta
M	4897	AVISO	1988.10.24	Avesta
F	4907	OSAKA	1988.11.17	Ostrava
F	4912	ERHARDINE	1990.09.10	Eulbach
F	4921	ATYBA		1987.02.04 – Araçatuba
F	4923	ORENA	1988.01.22	Chemnitz
M	4947	KRONOS	1988.03.12	Nindorf, Lüneburger Heide
F	4950	POWANDA		1990.11.16 – PUSZCZA BORECKA
F	4978	GIRBALE	1989.05.	Kaunas
M	4986	GRENADIER	1989.11.29	Han-sur-Lesse
F	4989	NANCY		1987.12.31 – ♦ GURLEY
M	5005	STOVÁ	1989.10.	Eriksberg
M	5072	POCHODNY		1987.06.16 – Niepołomice
F	5088	HELLINKA	1987.07.12	Neandertal
M	5098	PFENNIG	1991.01.14	Ludwigshafen
M	5102	GWYNORO		1989.11.24 – Kinraig
M	5103	ERHARD	1990.01.15	Eulbach
F	5112	SPRINGIA	1988.01.13	Springe
M	5116	ARION	1987.07.22	Amsterdam
F	5117	ARISA	1989.08.17	Amsterdam
M	5118	CVIBOCH		1987.10. – Győr
M	5125	KAMIEŃ II	1988.03.08	Wrocław
F	5144	KREUZOTTER		1989.09.21 – Hardegsen
F	5146	KRÖTE		1989.09.21 – Hardegsen
F	5164	LICENDA	1987.01.08	Leipzig
F	5166	HILDE	1990.06.29	1990.06.06 – Springe
M	5167	XAMOS	1989.02.21	1987.02.26 – Springe
F	5174	RETIFEE		1987.09.23 – Krechting
M	5183	VARGUS	1987	Vahrendorf
M	5199	AMBROS	1987.01.15	Waldshut
M	5213	MÓRUS	1988.11.14	Prioksko-Terrasnyj zapovednik
F	5251	ATITUBA		1987.09.10 – Brasília
M	5252	ATUAÇARA		1987.09.10 – Brasília
F	5258		1991	Lisboa
M	5293	ARAX	1989.07.28	Amsterdam
F	5301	POKOTA	1988.02.14	Gołuchów
M	5302		1987.06.24	Gramat
F	5313	HESTER	1987.02.26	Neandertal
M	5317	HENLY	1987.02.25	Neandertal
F	5319	ZARAH II	1991.11.19	Sababurg
F	5327	WUTA	1987.04.02	Winterthur
F	5350	POMOCNA	1989.03.02	Białowieża

Zmiany

1	2	3	4	5
M	5355	SPIRITUS		1989.09.07 – Springe, 1989.09.07 – Saarbrücken
M	5362	KRIMI	1991.09.02.	Nindorf, Lüneburger Heide
F	5372	KUSA	1987.01.06	Kaiserslautern
M	5384	ROMUREL		? – Dimbovița
F	5392	GRISETTE	1989.09.29	Han-sur-Lesse
M	5403	STO...	1988.08.25	Eriksberg
F	5415	FARINA		1987.03.01 – Gackenbach
F	5436	MOLDOVANESKA	1987.01.05	Prioksko-Terrasnyj zapovednik
M	5438	MUHAVEL	1991.08.26	Prioksko-Terrasnyj zapovednik
F	5467	RIOJA	1987.02.26	Neandertal
M	5504	KAMEL	1988.02.08	Poznań
F	5505	KALORIA II	1987.02.05	Poznań
F	5513	LOMANA		1987.06.26 – Corridon Farming
F	5516	LOZANIA		1987.04.02 – Cardigan
M	5519	GLEN TARFF		1988.04.23 – Sparkwell
F	5520	LOXINDA		1987.04.02 – Cardigan, 1990.07.07 – Cumbernauld
M	5527	ARMINO		1987.08.18 – Ideasa
F	5529	POZORNA		1987.10.02 – Niepołomice
M	5530	PLINT	1987.03.08	Pszczyna
M	5535	RECKE		1987.09.23 – Krecting
M	5536	RENALDO		1987.09.23 – Krecting
F	5542	HOLLA	1987.07.30	Berlin, Zoo
M	5545	OSIN	1989.08.10	1987.05.13 – Bratislava
F	5554	PLEDA		1987.10.02 – Niepołomice
F	5556	PONURA	1990.02.10	1987.07.14 – Kraków
F	5569	AVEA	1988.03.03	Avesta
M	5572	LUSSO	1988.01.13	Langnau
M	5575	EREMIT	1988.02.27	Eulbach
F	5579	CH...	1987	Thoiry
F	5582	VALESSA	1987	Vahrendorf
M	5588	DAG		1988.11.10 – Görlitz
M	5593	DABS	1987.04.15	Damerower Werder
M	5599	KURTI	1988.08.25	Kaiserslautern
F	5600	PROLUKA		1989.06.02 – Ramingstein
F	5628	WYRE BEECH	1987.05.08	Bewdley
M	5629	MEDONT		1987.09.12 – SUNŽENSKOE OHOTHOZJAJSTVO
M	5630	MEDUS		1987.09.12 – SUNŽENSKOE OHOTHOZJAJSTVO
M	5631	MELANŽER		1987.09.18 – SUNŽENSKOE OHOTHOZJAJSTVO
M	5638	MOTIV		1988.06.08-1988.06.10 – Pripjatskij zapovednik
M	5642	MUŠTABEL'		1991.08.13 – Okskij zapovednik
F	5643	MUŠRUNA	1989.06.25	Prioksko-Terrasnyj zapovednik
F	5645	MORABITA	1991.03.01	1988.06.08-1988.06.10 – Pripjatskij zapovednik
F	5647	MOSTARKA II		1988.06.08-1988.06.10 – Pripjatskij zapovednik
M	5660	MUČINIT	1988.07.20	Čimkent
F	5663	NATALIE		1987.12.16 – ♦ GURLEY
M	5664	NATIONAL		1987.07.02 – Greenfield
F	5665	NADIA		1987.12.16 – ♦ GURLEY
M	5666	XAVER III	1988.12.22	Saarbrücken
M	5678	BREWSTER		1988.03.16 – ♦ GURLEY
F	5679	BRISKET		1988.03.16 – ♦ GURLEY
F	5686	LAUBE		1987.05.21 – Fürstenwalde
M	5691	POJUL		1990.11.16 – PUSZCZA BORECKA
M	5697	POLWIS		1987.07.15 – Kraków
F	5704	SILICKA		1987.10. – Győr

Changes

1	2	3	4	5
M	5705	SIDERITIS		1989.06.02 – Praha
M	5708	RINO	1987.08.26	Köln
M	5714	ATULE		1987.02.04 – Araçatuba
M	5721	PERNICIEUX		1989.02.02 – Villiers-en-Bois
M	5730	IZA		1990.05.18 – Port Lympne
M	5731	ENDOC	1991.09.25	Eriksberg
M	5763	BATYR	1989.05.17	Grodno
F	5771	INDIRA		? – Dimbovița
F	5777	EGASTA		1987.06.03 – Velbert
F	5782	PONOWNA	1988.11.29	Warszawa
F	5792	ZARITA III		1987.04.02 – Hohenstadt
F	5793	ZALANDRA III	1991.08.20	Sababurg
M	5796	ELMAR	1987.05.19	Edertal-Affoldern
F	5803	PORANNA II	1988.04.19	1987.07.14 – Kraków
M	5804	PORPLES		1988.04.22 – Leszno
M	5805	POWID		1988.10.24 – PUSZCZA BORECKA
M	5806	PLEWIK	1990.04.28	Pszczyna
M	5810	POLIP II		1990.11.21 – Kraków, 1990.11.22-1990.11.24 – Nürnberg
M	5812	PROSEK		1989.06.02 – Ramingstein
M	5813	AVRON	1987.03.11	Avesta
M	5814	AVIR	1987.05.06	Avesta
M	5822	DAMIR	1988.11.19	Damerower Werder
M	5825	KULLI	1990	Kaiserslautern
M	5826	KUZO	1990	Kaiserslautern
M	5833	RICHARD	1987.08.26	Köln
M	5836	FRIAUL	1987.01.28	Frankfurt am Main
M	5837	LUBIN	1987.01.15	Langnau
M	5839	BLAGODARNYJ	1987	1987.06.17 – Blaricum
M	5841	POGODEK		1988.03.09 – Bydgoszcz
M	5842	POSTULAT	1988.04.12	Gołuchów
F	5844	POZIMA	1988.01.15	1987.04.14 – Poznań
M	5850	GORKY		1987.02.23 – Roma
F	5852	POLEONCJA	1990.06.06	Międzyzdroje
M	5856	POSTUM		1991.05.29 – Margeride
M	5860	MADRID	1987.05.02	Madrid
M	5861	SEP		1988.08.08-1988.08.15 – Woods Haven Farms
M	5863	WASJA		1987.07.30 – Wismar
M	5864	WACKERBART	1987.09.19	1987.07.30 – Wismar
F	5867	HELMINTA		1987.07.06 – Hundshaupten
M	5874	KRATER	1989.09.21	Nindorf, Lüneburger Heide
M	5877	UREK	1988.04.20	Thal-Assling
F	5880	DIRT 85-2	1987.05.12	Duisburg
F	5882	INES	1987.12.18	Thal-Assling
F	5887	XALA		1987.04.22 – Köln
F	5889	XADRUN		1987.08.18 – Ideasa
F	5894	LIANE	1987.01.26	Leipzig
F	5895	LISETTE	1990	Leipzig
M	5896	AMARILO	1989.09.26	Waldshut
M	5903	KYOSHO		1988.01.12 – Yoshikawa
F	5904	CVINA	1988.10.03	Chomutov
F	5907	ASLAND		1987.01.10 – Miami
M	5909	MEKON		1987.09.12 – SUNŽENSKOE OHOTHOZJAJSTVO
F	5911	MELIKA		1987.09.12 – SUNŽENSKOE OHOTHOZJAJSTVO

Zmiany

1	2	3	4	5
M	5912	METALUR		1991.07.26 – SKNJATINSKOE OHOTHOZJAJSTVO
M	5916	MUZOR	1990.08.23	Prioksko-Terrasnyj zapovednik
F	5917	MOSKOVICA	1987.10.06	Prioksko-Terrasnyj zapovednik
M	5918	MUKOR	1987.06.16	1987.03.25 – Kostromskaja Stancja
M	5919	MURADEL	1987.10.06	Prioksko-Terrasnyj zapovednik
F	5920	MURCOVKA	1987.10.06	Prioksko-Terrasnyj zapovednik
M	5921	MUTABOR	1987.08.16	1987.03.25 – Kostromskaja Stancja
F	5922	MOJSENA		1989.01.24 – VELIKOOSERSKOE OHOTHOZJAJSTVO
F	5924	MUSABA	1987.10.11	Prioksko-Terrasnyj zapovednik
F	5925	MORA	1987.01.31	Prioksko-Terrasnyj zapovednik
F	5926	MOROZA		1989.01.24 – VELIKOOSERSKOE OHOTHOZJAJSTVO
M	5931	MUSKAT III		1987.11.10 – Alma-Ata
M	5932	MUSKEG		1987.10.30 – Dušanbe
F	5939	BRITTANY	1990	1989.11.07 – ♦ GURLEY
M	5949	FALSTAFF	1987.01.17	Hanau
M	5957	JO...	1989.10.10	Hohenhausen
M	5958	JO...	1990.04.03	Hohenhausen
M	6031	LOREX		1987.06.26 – Corridon Farming
M	6032	LOSTOV	1987.10.01	1987.04.02 – Cardigan
M	6035	FLORI	1987.10.21	Farchau
F	6036	WARINA		1987.07.30 – Wismar
F	6037	EGORA		1987.06.03 – Velbert
M	6038	EGO	1990.01.09	Hardehausen
F	6039	EGLANDA		1987.06.03 – Velbert
M	6042	FENKOLI	1987.09.23	Helsinki
M	6043	KRACH	1990.12.09	Nindorf, Lüneburger Heide
F	6045	KREUZCHEN	1988.11.22	1988.02.25 – Bayerischer Wald
M	6047	NURMI	1989.12.07	Neandertal
F	6048	URSA		1987.04.28 – Zoo Parco "La Rupe"
M	6049	URMAN		1987.04.28 – Zoo Parco "La Rupe"
F	6053	PODLEŚNA	1989.03.02	Pszczyna
M	6054	POŚLANIEC		1991.01.11 – PUSZCZA BORECKA
M	6056	DIRT 86-1	1987.12.10	Dortmund
F	6058	DIRT 86-3		1988.01.21 – Krechting
F	6059	CH...	1988	Thoiry
M	6060	ILTEK		1988.06.19 – Fürstenwalde
M	6061	INGMAR	1990.07.12	1987.04.28 – Fusch-Ferleiten
M	6062	INGOLF		1987.04.02 – Grünau/Almtal
F	6063	INA	1990.07.12	1987.04.28 – Fusch-Ferleiten
F	6064	MIYABI	1987.07.22	Shirahama
M	6066	XANDER	1990.05.30	Karlsruhe
F	6067	XABINE		1987.08.18 – Ideasa
M	6068	XANIOS	1987.10.	1987.05.12 – Mundenhof
M	6069	XABO		1987.08.18 – Ideasa
F	6071	POSMARDA	1988.05.05	Smardzewice
F	6073	ZINA	1987.10.	Mundenhof
M	6077	GLEN COE		1989.11.24 – Bewdley, 1991.03.08 – Bekesbourne
M	6078	STADION		1987.10.22 – Serranova-Brindisi
M	6080	BÄRKULES	1988.05.13	Bernburg
F	6079	STASI		1987.10.07 – Serranova-Brindisi
M	6081	POŚLADEK	1987.04.15	1987.04.14 – Poznań
M	6083	POZIOMEK	1988.04.12	Gołuchów
M	6084	PODDĄBEK	1988.04.12	Gołuchów
F	6085	POLDERA	1991.06.13	Niepołomice

Changes

1	2	3	4	5
M	6086	LAUDO	1987.12.18	1987.05.21 – Fürstenwalde
F	6087	ZARGE		1987.04.02 – Hohenstadt
F	6090	ZARIA		1987.04.02 – Hohenstadt
M	6091	ZAPPERLOT		1987.04.02 – Hohenstadt
M	6092	ZAUNER	1988.10.26	Sababurg
F	6095	PFRÜNDE		1987.04.04 – Hohenstadt
M	6096	PFRUNDER		1988.07.29 – Bayreuth
F	6097	LIVIA	1990	Leipzig
M	6098	LIVIVS	1990	Leipzig
F	6099	AMANDA	1987.01.20	Waldshut
M	6100	TEGEL	1989.02.24	Weilburg
F	6102	TERMITE	1987.12.15	Weilburg
F	6103	TERPSICHORE		1987.04.22 – Köln
M	6104	TEREK	1988.02.04	Weilburg
M	6105	HILBERT	1987.03.23	Hannover
F	6108	KYOSHUN		1988.01.28 – Yoshikawa
M	6111	PRAZDROJ		1988.11.30 – Ramingstein
F	6113	CHIBAKO		1988.11.21 – Tokyo, K.B.A.T.Co.
F	6115	IKANA	1987.01.29	Saarbrücken
F	6116	GOONY		1989.06.26 – Roma
M	6120	BERRI	1990.03.20	Berlin, Zoo
M	6126	POLOT II	1989.04.19	Białowieża
F	6129	POLENKA	1989.03.15	Białowieża
M	6131	ASMODEUS		1987.01.10 – Miami
M	6132	ASGARD		1987.01.10 – Miami
M	6133	SPEZIE II	1989.06.19	1989.04.12 – Frankfurt am Main
F	6134	SPRINGE III		1989.03.10 – Bayerischer Wald
M	6136	HELMHOLZ		1987.07.06 – Hundshaupten
M	6137	HEROS		1990.05.23 – Karlsruhe
M	6138	HERALDO	1987.10.06	München, Hellabrunn
M	6140	ABIM	1988	1988.07.05 – Wildgehege Gstettenbauer
M	6141	WO...		1990.02.08 – Whipsnade
F	6143	OSMA	1990.08.31	1987.05.13 – Bratislava
M	6147	ZWICKER	1988	Hirschfeld
F	6148	WASCHOLA	1987.09.26	Rostock
F	6149	ELVIRA	1988.03.23	Edertal-Affoldern
F	6150	LUGA	1988.08.22	Langnau
F	6152	STOMADONNA		1987.06.17 – Frösön-Östersund
M	6153	STOPYRA	1987.05.20	Stockholm
F	6156	AVIDOSA	1989.01.25	Avesta
F	6157	AVISA		1989.05.16 – Stockholm
M	6158	AVISIR	1987.08.20	Avesta
M	6159	AVERON		1990.10.22 – Stockholm
M	6162	BA...	1987.10.27	Basel
F	6163	BA...	1987.10.27	Basel
M	6164	RICO	1990.01.18	Köln
F	6166	FACKEL	1988.02.05	Hanau
M	6174	ATACATU		1987.08.12 – Araçatuba
M	6175	KNIX	1990.11.15	1988.02.12 – Ängelholm
M	6177	WYE CHESTNUT	1987.10.28	Bewdley
M	6179	SA...		1987.10.09 – Ramingstein
M	6180	SEQUITORQUE		1988.10.10 – ♦ GURLEY
M	6181	SEPTULUS	1988.10.05	San Diego
M	6183	MER	1991.09.07	Okskij zapovednik

Zmiany

1	2	3	4	5
F	6186	MOLODUŠKA		1989.11.15 – VELIKOOSERSKOE OHOTHOZJAJSTVO
F	6187	MUŠKETKA		1988.07.03 – Okskij zapovednik
M	6188	MOSUL II		1989.09.13 – VELIKOOSERSKOE OHOTHOZJAJSTVO
M	6190	MUGEJR	1988.11.04	Prioksko-Terrasnyj zapovednik
F	6194	MUŠLOVKA	1990.11.13	1988.07.03 – Okskij zapovednik
M	6195	MOLJAR	1988.05.14	Prioksko-Terrasnyj zapovednik
F	6196	MUHALATKA	1987.10.06	Prioksko-Terrasnyj zapovednik
M	6208	MURZIL		1991.01.16 – ZALESSKOE OHOTHOZJAJSTVO
M	6209	MUZYKANT		1988.05.04 – Vladimir, 1989.03.24 – Moskva, 1989.04.11 – Bol'sereč'e
M	6210	MUAR II		1989.03.27 – Tbilisi
M	6212	MURZIK	1991.11.14	1991.06.10 – Prioksko-Terrasnyj zapovednik
M	6217	POKLASK		1989.07.04 – Raillencourt Ste-Olle
M	6218	GRABUGE		1987.02.13 – La Reid
M	6219	ENIG	1991.01.14	Eriksberg
M	6221	VERTUEUX		1988.04.07 – Gajoubert
F	6222	SODUKIE	1987.08.09	Mouzon
M	6223	FE...	1987.08.26	Helsinki
F	6224	THEA		1988.03.13 – Stendal
F	6296	ZABA II		1988.04.22 – Dinkelsbuhl
M	6297	ZACHER	1988.11.28	Sababurg
M	6298	ZADOK		1988.04.24 – Dinkelsbuhl
M	6299	ZADAR		1989.04.06 – Gangelt
M	6304	WALFRIED		1989.09.25 – Krechting
M	6305	KRASNODAR	1988.11.15	Nindorf, Lüneburger Heide
F	6309	POEZJA II	1989.04.19	Smardzewice
F	6313	LAUTE	1988.04.14	Cottbus
M	6317	PODLEŚNY		1991.01.11 – PUSZCZA BORECKA
M	6318	PLINTUS		1991.06.07 – Sulików
M	6320	NUCK	1990.03.08	Neandertal
M	6321	KNALLERT	1990.11.15	1988.02.13 – Ängelholm
M	6322	KNOPFLER		1988.04.15 – Kristiansands
M	6323	RINTINTIN		1989.08.16 – Frankfurt am Main
M	6325	FLIPS	1988.11.21	Farchau
M	6328	EGER	1990.10.16	Hardehausen
F	6330	EGIN	1990.11.14	Hardehausen
M	6331	EGGE		1988.01.02 – Reken
M	6333	ABIMUS	1988	1988.07.05 – Wildgehege Gstettenbauer
M	6334	LOMBORGINI	1988.10.04	Whipsnade
F	6336	ARA	1988.12.30	Amsterdam
F	6337	ARDOISE	1989.03.26	Amsterdam
F	6338	ARKANSA	1989.05.23	Amsterdam
M	6339	ARLEQUINO		1989.07.28 – Rotterdam, 1989.09.26 - 28 – Barcelona
F	6340	LUMA		1988.09.17 – Gajoubert
F	6341	LURA		1988.09.17 – Gajoubert
F	6342	POGRÓŻKA	1988.04.12	Gołuchów
M	6343	PODSLUCH		1989.02.02 – Poznań
M	6344	POKLON II		1989.01.04-1989.01.08 – Pretoria
F	6346	AVMILLAN	1988.02.15	Avesta
M	6349	AVIG	1989.12.22	Avesta
M	6351	AVENTARON	1990.09.05	Avesta
M	6352	AVLE	1989.01.25	Avesta
M	6353	AVOLLE	1988.10.07	Avesta
M	6354	FROST	1989.02.13	Frankfurt am Main

Changes

1	2	3	4	5
F	6355	FREMDA	1988.11.21	Frankfurt am Main
M	6356	FROTZEL	1988.11.21	Frankfurt am Main
F	6357	TIMA		1989.03.21 – Krechting
F	6358	TIDA		1989.03.21 – Krechting
F	6359	TIBABA		1989.03.21 – Krechting
M	6360	TIGOR		1989.03.21 – Krechting
M	6361	DARENKO	1989.02.27	Damerower Werder
M	6365	DAVOS	1989.02.27	Damerower Werder
M	6367	DAGOMIS	1989.02.27	Damerower Werder
F	6368	DARIA	1988.01.27	Damerower Werder
M	6369	ELVIS	1988.03.03	Edertal-Affoldern
F	6371	SEPOY		1988.10.10 – ♦ GURLEY
M	6372	SENF		1988.10.10 – ♦ GURLEY
M	6374	JIMBO		1987.12.21 – Winchester
M	6376	IZABARNEY		1989.01.17 – Port Lympne, 1989.11.24 – Bewdley
M	6378	TEO	1988.02.08	Weilburg
M	6379	TEDDY	1988.02.08	Weilburg
F	6381	TEA II	1988.02.04	Weilburg
F	6382	TEA III	1988.02.08	Weilburg
M	6383	ERANUS	1990.02.13	Eulbach
M	6385	GORBY	1989.04.26	Novara
M	6387	PFLOCK		1989.02.21 – Ötisheim
F	6389	ESPINA		1988.07.15 – Santillana del Mar
F	6390	ZURA	1991.06.22	1988.03.03 – Wismar
F	6391	ZUANA II		1988.03.03 – Wismar
F	6394	POLANA IV		1989.01.04–1989.01.08 – Pretoria
F	6395	FIEBER		1988.10.25 – Wismar
M	6396	GÖRDON	1988.07.28	Görlitz
M	6397	GRION		1989.08.24 – Gramat
M	6398	GRELAX	1989.03.03	Han-sur-Lesse
F	6401	AN...		1990.08.30 – Han-sur-Lesse
F	6404	INDASSA		1988.03.03 – Thal-Assling
F	6406	SPURNASE	1990.10.23	1989.03.10 – Bayerischer Wald
M	6408	SPURSINN		1989.10.05 – Hardegsen
M	6409	SPRINGMANN		1990.10.18 – Hardehausen
F	6410	SPIELERIN		1991.03.18 – Eulbach
M	6411	SPIELER		1990.05.29 – Damerower Werder
F	6414	EUGENIE		1990.06.08 – Chemnitz
F	6415	GWEN		1989.11.24 – Kinraig
M	6417	ENRIQUES	1991.04.	Eriksberg
F	6419	HILARY		1988.07.20 – Buchel
F	6420	HILSE		1988.07.20 – Buchel
M	6421	DIRT 87/1		1988.01.21 – Krechting
M	6423	DIRT 87/3		1988.01.21 – Krechting
F	6426	ASDALE		1987.11.20 – ♦ GURLEY
M	6427	ASBESTOS		1987.11.20 – ♦ GURLEY
F	6428	ASHWOOD		1987.11.20 – ♦ GURLEY
F	6429	BA...	1988.05.17	Basel
M	6431	BA...	1988.05.31	Basel
F	6434	STONIKA		1988.04.15 – Kristiansands
F	6435	STONOVA	1990.11.15	1988.02.26 – Munka-Ljungby
M	6436	HEINO	1991.02.20	München, Hellabrunn
F	6437	HENNI	1988.08.30	München, Hellabrunn
M	6438	HEIMITO	1988.08.05	München, Hellabrunn

Zmiany

1	2	3	4	5
M	6442	MUŻGIR		1991.12.09 – Vologda
F	6443	MONOGRAMMA		1989.11.15 – VELIKOOSERSKOE OHOTHOZJAJSTVO
F	6444	MOSLA		1989.09.13 – VELIKOOSERSKOE OHOTHOZJAJSTVO
M	6445	MEGET	1990.11.12	Okskij zapovednik
M	6447	MURATIN	1988.11.04	Prioksko-Terrasnyj zapovednik
M	6448	MESAB		1991.07.26 – SKNJATINSKOE OHOTHOZJAJSTVO
F	6453	MOSKATA		1989.11.15 – VELIKOOSERSKOE OHOTHOZJAJSTVO
M	6456	MUŠTAR	1990.11.16	Prioksko-Terrasnyj zapovednik
F	6459	MELONA	1991.08.12	Okskij zapovednik
M	6461	MUSKAT IV		1989.05.17 – Grodno
F	6466	MOBIRA		1989.09.13 – VELIKOOSERSKOE OHOTHOZJAJSTVO
M	6467	MUŠKOR	1989.04.15	Prioksko-Terrasnyj zapovednik
F	6470	MOJUNKUMA	1989.03.30	Prioksko-Terrasnyj zapovednik
M	6471	METON	1991.02.23	Okskij zapovednik
M	6472	MUSPEL'	1989.06.19	Prioksko-Terrasnyj zapovednik
M	6473	PRINC		1988.11.30 – Ramingstein
M	6474	PRCEK		1988.11.30 – Ramingstein
M	6477	FE...	1988.08.02	Helsinki
F	6482	SA...		1988.02.17 – Ramingstein
M	6483	POLGAR	1989.10.06	Niepołomice
M	6484	URIOS		1988.08.18 – Gajoubert
F	6485	URIA		1988.08.18 – Gajoubert
F	6486	BL...		1989.11.22 – Hilvarenbeek
F	6490	BALOJARA	1988.09.23	1987.02. – Pripjatskij zapovednik
F	6491	BALONIETA		1987.02. – Pripjatskij zapovednik
F	6492	BALORUS'		1987.02. – Pripjatskij zapovednik
M	6493	BALOBUR	1991.09.30	1987.02. – Pripjatskij zapovednik
M	6494	BALOVEŽ		1987.02. – Pripjatskij zapovednik
F	6496	TH...	1991.10.23	Gera
M	6497	BÄRTL	1988.05.13	Bernburg
M	6498	BÄRIK	1991.02.20	Bernburg
F	6499	SKAVA		1988 – Falun, ? – ?
F	6552	GLEN SHEE		1991.03.12 – Cumbernauld
F	6553	PFETTE		1989.02.23 – Ötisheim
M	6554	PFIRSICH		1989.03.06 – Ötisheim
M	6555	LORIMY		1989.12.19 – Bulbarrow
F	6557	IZABEL		1989.01.09 – Port Lympne, 1990.05.21 – Bekesbourne, 1991.03.17 – Port Lympne
M	6558	IZADIAH		1989.01.09 – Port Lympne
M	6559	IZIAH		1989.01.09 – Port Lympne
F	6562	PODWYŻKA II	1989.11.04	Gołuchów
F	6563	FLOCKE	1989.11.08	Farchau
M	6564	FLOH	1989.11.08	Farchau
F	6566	POŚĘPNA		1990.11.22 – Kraków, 1990.11.22-1990.11.24 – Nürnberg
F	6567	POLARNA III	1991.10.23	1990.11.22 – Kraków, 1990.11.22-1990.11.24 – Nürnberg
M	6577	SPATLING	1989.09.26	Springe
F	6578	SPRODE		1989.10.05 – Hardegsen
M	6580	SPATZUNDER		1990.05.29 – Damerower Werder
M	6582	LYGOR	1991.03.12	Ludwigshafen
M	6583	ENKOM		1989.02.15 – Junsele
M	6588	POZNANIAK		1989.02.02 – Poznań, 1991.01.25 - Nowy Tomyśl
M	6589	DAKAN		1990.05.30 – Springe

Changes

1	2	3	4	5
M	6591	DANZER	1989.11.07	Damerower Werder
F	6592	DARENKA	1991.03.22	Damerower Werder
M	6593	DABBERT	1989.02.02	Damerower Werder
F	6596	ZAHEDI		1988.11.30 – Sielen
M	6597	ZAGAN		1988.12.14 – Circus Kaiser
M	6598	ZADEK		1988.12.20 – Circus Kaiser
M	6599	ZADDIK		1988.11.30 – Sielen
F	6600	ZÄHRTE		1990.03.21 – Neandertal
F	6602	POŁÓWKA		1991.05.29 – Margeride
M	6608	AROSIO	1989.03.27	Amsterdam
F	6609	ARGOLIDE		1989.11.02 – Hilvarenbeek
F	6612	ARCILLA		1989.11.02 – Hilvarenbeek
M	6615	ARZON		1989.07.28 – Rotterdam, 1989.09.26 – 1989.09.28 – Madrid
M	6617	LOVAN		1989.12.19 – Bulbarrow
M	6619	ZURO	1989.09.	1989.05.09 – Stralsund
M	6627	PLIN		1991.06.07 – Sulików
F	6628	PLUDA	1989.03.13	Pszczyna
F	6631	WUBINA	1990.12.05	1990.01.24 Langnau
M	6632	WUMOR		1990.04.03 – Thal-Assling
F	6633	LUPA		1989.04.19 – Bern
F	6634	LUTA		1989.04.19 – Bern
M	6635	OSVALD		1989.10.25 – Bratislava
F	6638	JUNO		1991.05.03 – Bayreuth
F	6639	ZWOTA	1989.01. 17	Hirschfeld
F	6641			1991.03.04 – Bayreuth
M	6644	STOORM		1989.05.15 – Avesta
M	6645	TEODOR		1988.12.21 – Han-sur-Lesse
M	6647	TEOBALD	1989.11.23	Weilburg
M	6648	TEO II	1989.03.02	Weilburg
F	6649	TEA IV	1989.03.02	Weilburg
M	6650	HEDOS		1989.06.09 – Ramingstein
M	6651	HERMANN		1989.06.09 – Ramingstein
F	6652	HEIDI		1989.06.09 – Ramingstein
F	6653	HELLA		1989.06.09 – Ramingstein
F	6654	ASHA		1990.04.23 – Earlton
M	6664	PREDEAL		1989.06.02 – Ramingstein
F	6665	SILICA		1989.06.02 – Praha
F	6666	SIDONIE		1989.06.02 – Praha, 1989.06.02 – Ramingstein
M	6668	AVBIN	1991.02.22	Avesta
F	6672	AVEGA		1991.11.07 – Lekeryd
F	6673	HI...	1990.07.24	1990.06.06 – Springe
M	6674	FEEKU		1991.06.07 – Falun
M	6676	KARBON		1989.06.07 – Warszawa, 1989.07.04 – Raillencourt Ste-Olle
M	6680	KNEGOFF		1988.12.15 – Lekeryd
M	6681	KNARREN		1988.12.15 – Lekeryd
M	6685	SA...		1989.02.06 – Ramingstein
M	6686	SA...	1989.10	1989.04.26 – Thal-Assling
F	6687	ES...	1990.01.29	Barcelona
F	6688	POLARA	1990.02.16	Niepołomice
M	6689	FIKO		1989.05.22 – Stralsund
M	6694	PO...		1989.06.05-1989.06.07 – Warszawa, 1989.07.04 – Raillencourt Ste-Olle

Zmiany

1	2	3	4	5
F	6695	MOKUŠKA	1990.10.09	Prioksko-Terrasnyj zapovednik
M	6696	MUŽESTVENNYJ		1990.09.07 – Phenian
M	6699	MUDRIK		1991.01.16 – ZALESSKOE OHOTHOZJAJSTVO
M	6700	MONOMAH		1991.11.20 – BELOVEŽSKAJA PUŠČA
F	6701	MODISTKA	1991.03.22	Prioksko-Terrasnyj zapovednik
F	6703	MOLVA	1990.07.23	Prioksko-Terrasnyj zapovednik
M	6704	MOSTOVIK	1989.11.23	Prioksko-Terrasnyj zapovednik
F	6705	MOSINA	1990.12.07	Prioksko-Terrasnyj zapovednik
M	6707	MEDOUZ		1991.07.26 – SKNJATINSKOE OHOTHOZJAJSTVO
F	6708	MEREFA	1991.02.05	Okskij zapovednik
M	6710	MEGION		1991.07.26 – SKNJATINSKOE OHOTHOZJAJSTVO
F	6716	MUTUALA	1991.07.07	Prioksko-Terrasnyj zapovednik
M	6717	MUKDEN		1991.02. – "RUSSKIJ LES" LESCHOZJAJSTVO
F	6718	MONISTA II		1991.12.09 – Vologda
M	6719	MURAVKIN		1989.11.17 – "Karpaty"
M	6722	INDRI		1989.05.18 – Grünau/Almtal
M	6723	INO		1988.12.23 – Ramingstein
F	6725	SKINA		1989.02.15 – Junsele
F	6811	FLIEGE	1990.12.11	Farchau
M	6812	IZGONE		1990.05.02 – Port Lympne, 1990.07.13 – Cumbernauld
M	6814	IZASID		1990.05.02 – Port Lympne
F	6817	FLICKA	1990.12.11	Farchau
M	6822	WELF	1990.09.29	Münster
F	6824	HI...		1990.06.06 – Springe
M	6833	PLIMUS		1991.06.07 – Sulików
M	6837	ZAINER		1990.01.09 – Bayreuth
M	6838	ZANU		1990.01.09 – Bayreuth
M	6839	ZARAPKIN	1990.01.13	Sababurg
M	6840	ZANUCK	1990.12.08	Sababurg
F	6841	ZAMA	1990.11.07	1989.12.16 – Hohenhausen
F	6842	ZARANDA	1990.12.16	Sababurg
M	6843	ZARLINO	1990.09.06	Sababurg
M	6844	ZACK	1991.01.05	Sababurg
M	6847	AVICTOR	1991.12.11	Avesta
F	6848	AVERTA	1990.11.30	Avesta
M	6851	LURS	1990.07.31	Langnau
M	6857	IZAJIM		1990.08.02 – Port Lympne
M	6860	XAROX		1991.03.06 – Rehau
M	6861	AMOR		1991.08.16 – Lautertal
M	6865	TIFOSI		1990.02.12 – Krechting
M	6867	TIFLIS	1991.11.11	Berlin, Tierpark
F	6869	DASTORIA		1990.05.30 – Springe
F	6876	PORAŻKA		1990.11.16 – PUSZCZA BORECKA
F	6880	FEGA		1991.06.07 – Falun
F	6881	KRIEMHILD		1990.02.16 – Welle/Nordheide
M	6882	KRAKE		1989.09.21 – Hardegsen
M	6884	KROLL		1990.02.16 – Welle/Nordheide
M	6885	SPANIER		1990.03.22 – Santillana del Mar
F	6886	SPARTA		1990.03.22 – Santillana del Mar
F	6887	SPANIERIN		1990.03.22 – Santillana del Mar
F	6890	SPRITTA		1990.03.22 – Santillana del Mar
M	6891	POMOST II		1990.08.24 – Gdańsk-Oliwa
F	6892	POCHYŁA	1991.03.05	Bydgoszcz
M	6893	GRAVIER		1990.08.30 – Antwerp

Changes

1	2	3	4	5	6	7
M	6894	ENOL		1991.02.19 – Falun		
F	6895	ENIVA		1991.02.19 – Falun		
F	6896	ENAV		1991.02.19 – Falun		
F	6897	ENDI		1991.02.19 – Falun		
F	6898	ENGIP		1991.02.19 – Falun		
M	6900	COREY		1990.10.20 – Ridgetown		
F	6903	PFOTE		1991.03.04 – Bayreuth		
F	6904	PFARRE		1991.03.04 – Bayreuth		
F	6905	PFAUENFEDER		1991.03.04 – Bayreuth		
M	6911	PO...	1990.12.28	Leszno		
M	6912	STOPOLSKY		1990.05.04 – Falun, 1991.05.30 – Helsinki		
M	6913	URSUS II		1990.02.09 – Langnau		
F	6914	URSINA		1990.02.09 – Langnau		
F	6919	KNUSSLA	1990.01.05	1989.12.28 – Eslöv		
F	6920	KNUFFA	1990.01.05	1989.12.28 – Eslöv		
M	6923	TEO III	1990.03.01	Weilburg		
F	6924	TEA V	1990.03.01	Weilburg		
F	6925	DIRT 89/1		1991.08.01 – Bayreuth		
F	6926	KENBLA	1990.06.08	Kleve		
M	6927	STO...		1990.05.04 – Falun		
F	6928	GORA		1990.05.11 – Teverina		
F	6930	CVENA		1991.07.02-1991.07.03 – Veszprém		
M	6936	FILLER		1990.03.14 – Krechting		
F	6937	AR-101	1991.12.02	Amsterdam		
M	6938	AR-102	1991.11.25	Amsterdam		
M	6939	AR-103	1991.11.25	Amsterdam		
F	6940	AR-104	1991.12.02	Amsterdam		
M	6941	AR-105	1991.11.25	Amsterdam		
M	6942	AR-106	1991.12.02	Amsterdam		
M	6948	ASMUND		1990.04.23 – Earlton		
F	6950	JILLIAN		1991.11.27 – ♦GURLEY		
M	6952	SE...		1989.11.11 – ♦GURLEY		
F	6953	POGANKA II	1990.12.18	Białowieża		
F	6956	POMSTA II		1991.05.29 – Margeride		
M	6961	KAIR		1989.01.02 – Białowieża, 1991.06.16 – PUSZCZA BIAŁO-WIESKA		
M	6964	MURKET		1990.04.03 – Tula		
M	6967	MUHIT	1991.10.02	Alma-Ata		
M	6969	MONSEN'OR		1991.11.20 – BELOVEŽSKAJA PUŠČA		
M	6972	MUŠMUŠ	1990.12.07	Prioksko-Terrasnyj zapovednik		
F	6975	MURAJMA		1991.12.09 – Vologda		
F	6977	MULITA		1990.08.31 – Tbilisi		
M	6982	MURAVEJ III		1991.09.03 – Cherson		
M	6984	MUZIK II		1990.06.18 – Voronez		
F	6991	INAMA		1990.08.20 – Grünau/Almtal		
F	6992	LINA		1991.04.24 – Gera		
F	6993	LINE		1991.04.24 – Gera		
F	6995	HEDWIG		1990.04.26 – Serranova-Brindisi		
F	6996	DU...	1990.02.05	Duisburg		
M	7005	GLEN MORE	1991.01.29	Kincraig		
F	7009	FLECHTE	1991.12.03	Farchau		
M	7011	PORAJ	1991.09.18	Bydgoszcz		
F	7020	AR-107	1991.04.15	Amsterdam		
M	7021	AR-108	1991.11.28	Amsterdam		

Zmiany

1	2	3	4	5
F	7022	AR-109	1991.12.02	Amsterdam
M	7024	AR-111	1991.11.28	Amsterdam
M	7027	OSTAP		1991.05.20-Košice
F	7029	PFLEGE		1991.04.20 – Ispringen
M	7030	PFUHL		1991.12.18 – Büchenbronn
M	7032	ZAMBO	1991.10.16	Sababurg
M	7035	ZAKAT	1991.10.13	Sababurg
F	7036	ZAREWNA	1991.10.07	Sababurg
M	7037	ZACHARIAS	1991.10.30	Sababurg
M	7038	ZAHAROFF	1991.10.10	Sababurg
M	7039	KNASTER		1991.10.11 – Lekeryd
M	7041	ORION		1991.11.07 – Bayreuth, 1991.11.07 – Gera
M	7047	AMBROS		1991.08.09 – Lautertal
M	7048	XALLO		1991.08.23 – Jaderberg
F	7057	AVBRITT		1991.11.07 – Lekeryd
F	7059	AVELLA		1991.11.07 – Lekeryd
F	7060	AVENITA	1991.11.02	Avesta
M	7062	TIPPI	1991.11.11	Berlin, Tierpark
M	7071	KRAUTI		1990.12.20 – Welle/Nordheide
F	7072	KRABBE		1990.10.18 – Kirchhunden
F	7073	FE...		1991.05.31 – Falun
M	7075	FELKE		1991.05.31 – Falun
M	7078	POLHUBERTUS		1990.06.28 – Kadzidłowo
F	7085	JUTA		1991.05.03 – Bayreuth
M	7086	TEO IV	1991.01.11	Weilburg
F	7087	TEA VI	1991.01.11	Weilburg
M	7088	TEO V	1991.02.07	Weilburg
F	7089	TEA VII	1991.02.21	Weilburg
M	7090	DIRK		1991.08.01 – Bayreuth
M	7098	GÖRTHOLD		1991.08.01 – Postbaner Heng
M	7099	CVIK	1991.09.09	Chomutov
M	7100	CVAL		1991.07.02-1991.07.03 – Veszprém
M	7106	URILLO		1991.06.06 – Winterthur
F	7107	ASMUS		1990.11.27 – Pukwana
M	7108	ASTRAY		1990.11.27 – Pukwana
M	7112	SEIL		1990.10.18 – ♦ GURLEY
M	7113	SEKT		1990.10.18 – ♦ GURLEY
F	7123	POLINA II		1991.05.29 – Margeride
M	7124	POSTER		1991.05.29 – Margeride
M	7125	POPIS		1991.05.29 – Margeride
F	7128	POŁOWICA		1991.05.29 – Margeride
F	7129	POLERKA		1991.05.29 – Margeride
M	7130	POKOT		1991.05.29 – Margeride
M	7132	IZBERRY		1991.03.17 – Port Lympne
F	7135	MUFETA	1991.08.22	Prioksko-Terrasnyj zapovednik
F	7136	MEDELINA	1991.08.06	Okiskij zapovednik
F	7141	MUTVILA		1991.12.04 – Kruglovskij zakaznik
F	7147	MONROVIJA	1991.10.31	Prioksko-Terrasnyj zapovednik
M	7150	MUŽIK		1991.12.04 – Kruglovskij zakaznik
F	7161	INIS		1991.08.30 – Miesenbach
F	7162	WEERDA		1991.12.16 – Bayreuth
F	7163	ZWETSCHKE		1991.04.10 – Gera
F	7168	SKARA		1990 – Lycksele
M	7291	BL...		1991.10.14 – St. Philipsland

Spis wszystkich żyjących **Changes** na dzień 31 grudnia 1991

1	2	3	4	5
F	7311	KAROLA		1991.12. – Białowieża
F	7312	KASSIS		1991.12. – Białowieża
F	7313	KAROSA		1991.12. – Białowieża
M	7348	PFUSCH		1991.11.12 – Calmbach
M	7349	PFRAMPF		1991.11.12 – Calmbach
M	7382	PORYSZ		1991.06.19 – PUSZCZA BIAŁOWIESKA
F		BISON BONASUS	1987	Lisboa
* Alcazar, Puzos, Zambrów				
M	1363	KAYON	1973	Błonie, Białowieża
M	1364	KASTOR	1973	Błonie, Białowieża
F	1365	KANALDA	1973	Błonie, Białowieża
M	1656	ANGELI	1976	1624 Aniele
F	1655	ANNA	1976	1614 Aniele
ARGENTINA				
* La Plata, Jardín Zoológico				
M	1032	POWAL II	1980	4129 Esch
F	1029	POTENCIA	1983	1294 Pleso
F	1070	POTRZEENA	1983	1294 Pleso
* Lago Nahuel Huapi, Sociedad Anónima Comercial Industrial Financiera e Inmobiliaria				
M	1845	HELLO	1983	980 Herra
M	1171	ADOK	1974	1845 Herra
AUSTRIA				
* Alpendorf, Wildpark Ob-Altendorf				
F	2472	INKA	1970	1346 Konrad
M	1991	DUBALD	1977	2525 Dietrich
F	4730	ALKA	1980	1991 Dubald
* Friesberg, Wildpark Friesberg				
M	5250	SA	1982	4211 Inzo
F	3465	SA	1983	4211 Inzo
M	5710	SA	1984	4211 Inzo
Gamsdorf, Safari Park				
F	4284	GA 1	1975	3245 Noel
M	5601	PROSPEKT	1984	2488 Sisco
M	7430	GA 2	1991	5601 Prospekt
* Grünau/Almtal, Cuntersland Wildpark Grünau				
M	4240	NORCE	1978	1683 Purca
F	4832	ARIPS	1981	2452 Rubin
M	6062	INGOLF	1985	5196 Ingram
F	5114		1986	4340 Nörge
M	6722	INDRI	1988	5136 Ingolf
F	6991	INAMA	1989	5196 Ingram
Innsbruck, Alpenzoo				
M	5190	INGRAM	1982	4217 Dier
F	5198	AFRA	1985	3991 Dubald
F	5326	LUMA	1983	5185 Graml
F	6990	INDIGA	1989	5196 Ingram

* Hodowcy, którzy nie nawiązali kontaktu z Redakcją lub nie informowali od czasu ostatniego wydania w tych hodowlach należy traktować jako niepotwierdzonych.

* Indicates breeding centres which have not contacted the Editors or have not informed for many years.

Spis wszystkich żyjących żubrów na dzień 31 grudnia 1991

List of all living European bison on 31 December 1991

Płeć Sex	Nr No	Nazwa Name	Rok ur. Born	Ojciec Father	Matka Mother	Hodowca Breeder
1	2	3	4	5	6	7
ALGERIA						
* Alger. Parc Zoologique						
M	3383	KATON	1973	Bison bonasus	Bison bonasus	PUSZCZA BIAŁOWIESKA
M	3385	KASTOR	1973	Bison bonasus	Bison bonasus	PUSZCZA BIAŁOWIESKA
F	3386	KASKADA	1973	Bison bonasus	Bison bonasus	PUSZCZA BIAŁOWIESKA
M	3656	ANZERT	1976	1434 Anolo	1822 Ansilva	Antwerp
F	3658	ANNA	1976	1434 Anolo	2758 Anza	Antwerp
ARGENTINA						
* La Plata. Jardin Zoologico						
M	4632	POWAŁ II	1980	4129 Kabir	3541 Podwójna	Smardzewice
F	5069	POTENCJA	1982	3294 Pleso	4276 Podpinka	Pszczyna
F	5070	POTRZEBNA	1982	3294 Pleso	4273 Polonezka	Pszczyna
* Lago Hermoso. Sociedad Anonima Comercial Industrial Financiera e Inmobiliaria						
M	1845	HELO	1965	960 Herr	1331 Dulaja	München, Hellabrunn
M	3171	ADOR	1974	1845 Helo	1970 Herva	Lago Hermoso
AUSTRIA						
* Altenfelden. Wildpark O.ö. Altenfelden						
F	2472	INKA	1970	1346 Konrad	1579 Pucula	Innsbruck
M	3991	DUBALD	1977	2505 Diedrich	2630 Dublette II	Duisburg
F	4720	AFRA	1980	3991 Dubald	2472 Inka	Altenfelden
* Freinberg. Wildpark Freinberg						
M	5250	SA...	1982	4211 Inzo	3082 Urtica	Salzburg
F	5468	SA...	1983	4211 Inzo	3082 Urtica	Salzburg
M	5710	SA...	1984	4211 Inzo	4489 Salza II	Salzburg
Gänserndorf. Safari Park						
F	4284	Gä 1	1978	3245 Noel	3244 Noma	Gänserndorf
M	5601	PROSPEKT	1984	2488 Sinec	2614 Proza	Praha
M	7430	GÄ 2	1991	5601 Prospekt	4284 Gä 1	Gänserndorf
* Grünau/Almtal. Cumberland Wildpark Grünau						
M	4240	NORGE	1978	1683 Puros	1692 Pupera	Nürnberg
F	4852	ABIES	1981	2359 Rubin	2138 Avosta	Bayerischer Wald
M	6062	INGOLF	1986	5196 Ingram	5198 Afra	Innsbruck
F	6114		1986	4240 Norge	3216 Abatha	Grünau/Almtal
M	6722	INDRI	1988	5196 Ingram	5198 Afra	Innsbruck
F	6991	INAMA	1989	5196 Ingram	5326 Luma	Innsbruck
Innsbruck. Alpenzoo						
M	5196	INGRAM	1982	4217 Dirk	3268 Blida	Innsbruck
F	5198	AFRA	1982	3991 Dubald	Bison bonasus	Altenfelden
F	5326	LUMA	1983	4165 Granit	2557 Bagatelle	Langnau
F	6990	INDIGA	1989	5196 Ingram	5198 Afra	Innsbruck

* Hodowle, które nie nawiązały kontaktu z Redakcją lub nie informowały od wielu lat. Stan żubrów w tych hodowlach należy traktować jako niepotwierdzony.

* Indicates breeding centres which have not contacted the Editors or have not informed for many years.

Spis wszystkich żyjących żubrów na dzień 31 grudnia 1991

1	2	3	4	5	6	7	
* Miesebach. Gutsverwaltung Miesebach, Bugelnig							
F	3082	URTICA	1973	1801	Urs	2146 Babette	Bern
M	4211	INZO	1978	3176	Bertil	3177 Berenike	Innsbruck
F	4489	SALZA II	1979	1948	Lesan II	3082 Urtica	Salzburg
F	7161	INIS	1990	5196	Ingram	5326 Luma	Innsbruck
* Ramingstein. Josef Holzer							
F	3177	BERENIKE	1974	2325	Beowulf	2193 Bellis	Berlin, Zoo
F	5600	PROLUKA	1984	2488	Sinec	3837 Promyka	Praha
M	5812	PROSEK	1985	2488	Sinec	3836 Prerie	Praha
M	6111	PRAZDROJ	1986	2488	Sinec	2614 Proza	Praha
M	6179	SA...	1986	4211	Inzo	3082 Urtica	Salzburg
M	6473	PRINC	1987	2488	Sinec	3837 Promyka	Praha
M	6474	PRCEK	1987	2488	Sinec	3836 Prerie	Praha
F	6482	SA...	1987	4211	Inzo	4489 Salza II	Salzburg
M	6650	HEDOS	1988	2647	Norbert	2646 Nora	München, Hellabrunn
M	6651	HERMANN	1988	2647	Norbert	3977 Pleskara	München, Hellabrunn
F	6652	HEIDI	1988	2647	Norbert	3887 Kalla	München, Hellabrunn
F	6653	HELLA	1988	2647	Norbert	4646 Hellona	München, Hellabrunn
M	6664	PREDEAL	1988	2488	Sinec	3837 Promyka	Praha
F	6666	SIDONIE	1988	4131	Kasprowy II	3196 Sitnanka	Topolčianky
M	6685	SA...	1988	4211	Inzo	3082 Urtica	Salzburg
M	6723	INO	1988	5196	Ingram	5326 Luma	Innsbruck
Thal-Assling. Wildpark Assling Ges.m.b.H.							
F	6404	INDASSA	1987	5196	Ingram	5326 Luma	Innsbruck
M	6632	WUMOR	1988	3083	Lukas	3947 Lucie	Winterthur
Wien, Schönbrunn. Tiergarten Schönbrunn							
F	2602	SCHOTTIN	1971	1531	Frankfurt	1998 Zofka	Wien, Schönbrunn
BELGIUM							
* Antwerp. Societe Royale de Zoologie d'Anvers							
M	3352	ANBART	1974	1434	Anolo	1943 Antonia	Antwerp
F	3806	GRIECHE	1976	2366	Henrik	2751 Kamila	Han-sur-Lesse
F	4769	ANJA	1980	1434	Anolo	2758 Anza	Antwerp
F	5180	AN...	1982	3657	Anatole	1822 Ansilva	Antwerp
M	5390	AN...	1983	3657	Anatole	1822 Ansilva	Antwerp
F	5391	AN...	1983	3657	Anatole	2758 Anza	Antwerp
F	5577	AN...	1984	3657	Anatole	1822 Ansilva	Antwerp
F	6072	AN...	1986		Bison bonasus	4769 Anja	Antwerp
M	6893	GRAVIER	1989	4327	Gries	2953 Gribiche	Han-sur-Lesse
Han-sur-Lesse. Grottes de Han-sur-Lesse et de Rochefort S.A.							
F	6401	AN...	1987		Bison bonasus	Bison bonasus	Antwerp
M	6645	TEODOR	1988	3251	Faulpelz	4016 Tessina	Weilburg
* La Reid. Parc a Gibiers de La Reid							
M	6218	GRABUGE	1986	4327	Gries	2953 Gribiche	Han-sur-Lesse
* Zwartberg Genk. Limburgse Zoo Zwartberg							
F	3464	DURA	1975	2505	Diedrich	2506 Dulca	Duisburg
F	3693	DURAYA	1976	2505	Diedrich	2218 Dunja	Duisburg
M	3697	DUKE	1976	2505	Diedrich	2354 Duranda	Duisburg
F	4478	DURIA	1979	2505	Diedrich	1413 Dulcinea	Duisburg
F	4483	DURI	1979	2505	Diedrich	2355 Dulla	Duisburg
F	4834	ZG 1	1981	3697	Duke	3464 Dura	Zwartberg Genk

List of all living European bison on 31 December 1991

1	2	3	4	5	6	7	
F	4872	DULANA	1981	2505	Diedrich	2355 Dulla	Duisburg
M	4873	DULKO	1981	2505	Diedrich	2632 Durabella	Duisburg
M	4874	DUSTIN	1981	2505	Diedrich	2506 Dulca	Duisburg
M	4875	DUKKER	1981	2505	Diedrich	2218 Dunja	Duisburg
F	4876	DUKELTA	1981	2505	Diedrich	2630 Dublette II	Duisburg
F	4877	DURANTE	1981	2505	Diedrich	2354 Duranda	Duisburg
F	5054	ZG 2	1982	3697	Duke	3693 Duraya	Zwartberg Genk
M	5065	ZG 3	1982	3697	Duke	3464 Dura	Zwartberg Genk
F	5090	DURPA	1982	2505	Diedrich	1413 Dulcinea	Duisburg
F	5092	DUKALLA	1982	2505	Diedrich	2355 Dulla	Duisburg
F	5093	DUMME	1982	2505	Diedrich	2065 Inge	Duisburg
M	5094	DUNKEL	1982	2505	Diedrich	2354 Duranda	Duisburg
M	5095	DULANY	1982	2505	Diedrich	2632 Durabella	Duisburg
M	5471	DU...	1983	2505	Diedrich	2630 Dublette II	Duisburg

BRAZIL

* Araçatuba. Zoológico de Araçatuba

F	4921	ATYBA	1981	2671	Poprad	4524 Atana	São Paulo
M	5714	ATULE	1984	5252	Atuaçara	4921 Atyba	São Paulo
M	6174	ATACATU	1986	2671	Poprad	5251 Atituba	São Paulo

* Belo Horizonte. Zoo Belo Horizonte

M	4804	ATINGUA	1980	2671	Poprad	2670 Pollena	São Paulo
---	------	---------	------	------	---------------	--------------	-----------

* Brasília. Jardim Zoológico de Brasília

F	5251	ATITUBA	1982	2671	Poprad	3433 Atiati	São Paulo
M	5252	ATUAÇARA	1982	2671	Poprad	4525 Atgatura	São Paulo

* Ribeirão Preto. Parque Zoológico Municipal

M	5253	ATIQUÉ	1982	2671	Poprad	2670 Pollena	São Paulo
F	5254	ATUA	1982	2671	Poprad	4524 Atana	São Paulo

* São Paulo. Fundação Parque Zoológico de São Paulo

M	2671	POPRAD	1971	980	Poranek	1136 Pochmurna	Białowieża
F	3433	ATIATI	1975	2210	Tiberius	2672 Ponagla	São Paulo
F	4524	ATANA	1979	2671	Poprad	3433 Atiati	São Paulo
F	4525	ATGATURA	1979	2671	Poprad	2670 Pollena	São Paulo
M	5472	ATIUA	1983	2671	Poprad	4525 Atgatura	São Paulo
M	5713	ATILA	1984	2671	Poprad	3433 Atiati	São Paulo
M	6173	ATROZ	1986	5714	Atule	4921 Atyba	São Paulo
M	6399	ATOROBA	1987	5713	Atila	3433 Atiati	São Paulo
M	6400	ATICOBA	1987	2671	Poprad	4524 Atana	São Paulo

* São Paulo, J.B.S. Murad. João Batista Sergio Murad

F	5712	ATALAIA	1984	2671	Poprad	4524 Atana	São Paulo
M	5858	ATATABA	1985	2671	Poprad	4525 Atgatura	São Paulo
F	5859	ATOMBA	1985	2671	Poprad	3433 Atiati	São Paulo
M	6172	ATOBA	1986	2671	Poprad	4524 Atana	São Paulo

CANADA

* Earleton. Northern Frontier Zoo

M	5532	COMMANDER	1984	Bison	bonusus	4174 Contessa	Toronto
F	6654	ASHA	1988	2974	Tibold	4296 Aspice	Winnipeg
M	6948	ASMUND	1989	2974	Tibold	4721 Astelle	Winnipeg

Spis wszystkich żyjących żubrów na dzień 31 grudnia 1991

1	2	3	4	5	6	7
* Edmonton. Alberta Game Farm						
M	2743	AL...	1971	1441	Brandy	1897 Brac Edmonton
F	2783	FEDRA II	1972	1953	Fenris	1832 Feodora Helsinki
F	2789	TIGRA	1972	Bison	bonasus	1777 Time Berlin, Tierpark
M	2972	TIZIAN	1973	2124	Pucyk	1258 Dusche Berlin, Tierpark
F	2975	TIMALIE	1973	2124	Pucyk	1330 Duala Berlin, Tierpark
F	3660	AL...	1976	2143	Al...	2783 Fedra II Edmonton
M	3985	AL...	1977	2743	Al...	2789 Tigra Edmonton
F	3986	AL...	1977	2743	Al...	2789 Tigra Edmonton
* Miami. Bill Lenton						
M	5233	ASCOT	1982	2974	Tibold	2771 Aster Winnipeg
F	5907	ASLAND	1985	2974	Tibold	4721 Astelle Winnipeg
M	6131	ASMODEUS	1986	2974	Tibold	4296 Aspic Winnipeg
M	6132	ASGARD	1986	2974	Tibold	4721 Astelle Winnipeg
* Ridgetown. Buffalo Head Ranch						
M	6900	COREY	1989	3079	Barbarossa	3903 Colya Toronto
Toronto. Metropolitan Toronto Zoo						
F	2832	SPURMA	1972	1638	Spund	1761 Spurre Springe
M	3079	BARBAROSSA	1973	1641	Herward	1800 Basilea Basel
F	3189	ASPEN	1974	1896	Bric	2012 Brenda Winnipeg
F	3903	COLYA	1977	3079	Barbarossa	3189 Aspen Toronto
F	4174	CONTESSA	1978	3079	Barbarossa	2832 Spurma Toronto
F	4175	COLOGNE	1978	3079	Barbarossa	3189 Aspen Toronto
F	6301	COLETTE	1987	3188	Asper	3903 Colya Toronto
F	6901	CONNIE	1989	3079	Barbarossa	4174 Contessa Toronto
F	6902	COBEY	1989	3079	Barbarossa	4175 Cologne Toronto
M	7076	CONRAD	1990	3079	Barbarossa	3903 Colya Toronto
* Toronto, M. B. F.. Moravia Breeding Farms						
M	5933	COLONEL	1985	3079	Barbarossa	4175 Cologne Toronto
M	5934	COMMANDER	1985	3079	Barbarossa	3903 Colya Toronto
M	6046	COUNT	1986	3188	Asper	4175 Cologne Toronto
Winnipeg. Assiniboine Park Zoo						
F	4296	ASPIC	1978	2974	Tibold	2012 Brenda Winnipeg
F	4721	ASTELLE	1980	2974	Tibold	2771 Aster Winnipeg
F	7321	ASMA	1991	2974	Tibold	4296 Aspic Winnipeg
COLUMBIA						
* Bogota. P. L. Castro						
M	4290	LES	1978	1432	Lesan	2073 Lesana Lesna
F	4493	LESKA	1979	1432	Lesan	2073 Lesana Lesna
CUBA						
* Habana. Parque Zoologico Nacional						
F	3434	ASA	1975	1896	Bric	2013 Bridget Winnipeg
M	4295	ASAI	1978	2974	Tibold	2611 Astrid Winnipeg
CZECHO-SLOVAKIA						
Bratislava. Zoológicka záhrada						
F	5811	PROFESE	1985	2488	Sinec	3837 Promyka Praha
M	6635	OSVALD	1988	4932	Cvok	2958 Lena Ostrava

List of all living European bison on 31 December 1991

1	2	3	4	5	6	7
Chomutov. Lesopark Chomutov						
M	3197	SIČÁK	1974	2488	Sinec	2489 Sinhala Topol'čianky
F	6110	CVORA	1986	3197	Sičák	2964 Silica Chomutov
F	6432	CVARLA	1987	3197	Sičák	2964 Silica Chomutov
* Hodonin. Zoopark						
F	3437	LEONA	1975	1432	Lešan	2197 Lesana II Lešná
M	3439	OMUK	1975	2333	Simonides	1122 Silva Olomouc
* Košice. Zoológicka záhrada Košice						
M	7027	OSTAP	1990	4932	Cvok	2958 Lena Ostrava
Ostrava. Zoológicka záhrada Ostrava						
M	4932	CVOK	1981	3197	Sičák	2964 Silica Chomutov
Praha. Zoológicka záhrada						
F	3836	PRERIE	1976	2488	Sinec	2260 Purchawka II Praha
F	3837	PROMYKA	1976	2488	Sinec	1451 Pulena Praha
M	5705	SIDERITIS	1984	4131	Kasprowy II	2334 Sibila Topol'čianky
F	6665	SILICIA	1988	4131	Kasprowy II	2489 Sinhala Topol'čianky
F	7396	PRESKA	1991	5705	Sideritis	3836 Prerie Praha
M	7397	PREZIDENT	1991	5705	Sideritis	3837 Promyka Praha
* Topol'čianky. Štátne lesy Topol'čianky						
F	1830	SIMKA	1965	1211	Putamir	1546 Siverka Topol'čianky
F	2332	SIDKA	1969	1211	Putamir	1546 Siverka Topol'čianky
F	2334	SIBILA	1969	1211	Putamir	1794 Sika Topol'čianky
F	2489	SINHALA	1970	1211	Putamir	1546 Siverka Topol'čianky
F	2965	SIKORKA	1973	1211	Putamir	1793 Simona Topol'čianky
F	3196	SITŇANKA	1974	2488	Sinec	2332 Sidka Topol'čianky
F	3198	SIRKA	1974	2076	Sirius	2334 Sibila Topol'čianky
F	3667	SITINA	1976	2963	Silon	2489 Sinhala Topol'čianky
F	4020	SIBIRKA	1977	2203	Simon	1830 Simka Topol'čianky
F	5246	SITROPA	1982	4131	Kasprowy II	1830 Simka Topol'čianky
M	5247	SIGEL'	1982	4131	Kasprowy II	2332 Sidka Topol'čianky
M	5464	SILOMER	1983	4131	Kasprowy II	4020 Sibirka Topol'čianky
F	5465	SIKENICA	1983	4131	Kasprowy II	3198 Sirka Topol'čianky
F	5706	SIRIPUTKA	1984	4329	Sivoš	2965 Sikorka Topol'čianky
F	5827	SIDONA	1985	4131	Kasprowy II	2332 Sidka Topol'čianky
M	5828	SILVER	1985	4131	Kasprowy II	2334 Sibila Topol'čianky
M	5829	SINAPIS	1985	4131	Kasprowy II	2489 Sinhala Topol'čianky
M	5830	SIMPLEX	1985	4329	Sivoš	2965 Sikorka Topol'čianky
F	5831	SIVICA	1985	4329	Sivoš	3196 Sitnanka Topol'čianky
* Topol'čianky, p. p. Plemenársky podnik						
F	5001	SIDUŠA	1981	2742	Sinček	1793 Simona Topol'čianky
F	5021	SILUŠA	1981	2742	Sinček	1830 Simka Topol'čianky
F	5022	SINA	1981	2742	Sinček	2332 Sidka Topol'čianky
F	5023	SILENA	1981	4022	Simbo	2334 Sibila Topol'čianky
M	5024	SIVAR	1981	4023	Sing	2489 Sinhala Topol'čianky
M	5025	SION	1981	4259	Sitno	2965 Sikorka Topol'čianky

FINLAND

Helsinki. Helsinki Zoo

F	5083	FELA	1982	3670	Felda	3203 Felida Helsinki
F	5873	FETISH	1985	3670	Felda	3203 Felida Helsinki
F	6476	FERGIE	1987	3670	Felda	5083 Fela Helsinki

Spis wszystkich żyjących żubrów na dzień 31 grudnia 1991

1	2	3	4	5	6	7		
F	6879	FERONA	1989	3670	Felda	5873	Fetish	Helsinki
M	6912	STOPOLSKY	1989	3975	Poppek	2695	Avi	Stockholm
F	7282	FEREYA	1991	3670	Felda	6476	Fergie	Helsinki
F	7283	FE...	1991	6674	Feeku	5873	Fetish	Helsinki
FRANCE								
Boutissaint. Parc des Naturel Saint-Hubert de Boutissaint								
F	4417	TRAMONTANE	1979	2943	Kali	3375	Karavelle	Boutissaint
F	5732	TRAVIATA	1984	3671	Triomphe	4417	Tramontane	Boutissaint
* Cezallier. Parc du Cezallier								
M	5162	GROOM	1982	2356	Durjak	2953	Gribiche	Han-sur-Lesse
F	5578	GRIBELLE	1984	2356	Durjak	2953	Gribiche	Han-sur-Lesse
Gajoubert. De la Salle								
M	6221	VERTUEUX	1986	5302		3673	Patricia	Gramat
F	6340	LUMA	1987	4165	Granit	3948	Lucette	Langnau
F	6341	LURA	1987	4165	Granit	5138	Luba	Langnau
M	6484	URIOS	1987	4677	Frieder	2702	Ursula	Bern
F	6485	URIA	1987	4677	Frieder	5400	Uraea	Bern
* Gramat. Parc Animalier de Gramat								
F	3673	PATRICIA	1976	2343	Palmier	1533	Blijend	Paris
F	5165	VERONIQUE	1982	2342	Paladin	3673	Patricia	Gramat
M	6397	GRION	1987	4986	Grenadier	2953	Gribiche	Han-sur-Lesse
* Le Breil-sur-Mérize. Centre Rural d'Entraide Professionnelle								
M	5161	PERICLES	1982	3373	Kavior	3372	Karmaniola	Le Breil-sur-Mérize
F	5878	CILETTE	1985	3557	Urahn	4420	Ciboulette	Villiers-en-Bois
* Loulain. Import, export animals, A. Boniteau								
F	5954	GRISONNE	1985	4327	Gries	2953	Gribiche	Han-sur-Lesse
* Maizieres-les-Vic. Parc de vision de Sainte Croix								
F	4227	LUCRETIA	1978	2278	Bariton	2556	Bambi	Langnau
M	4679	LUZIUS	1980	2278	Bariton	2556	Bambi	Langnau
F	4680	LUNA	1980	2278	Bariton	2557	Bagatelle	Langnau
* Margeride. Hotel de Ville								
M	5856	POSTUM	1985	4748	Podskarbi	1984	Pociągla	Białowieża
F	6602	POŁÓWKA	1988	4750	Podlasiak	5155	Polenta	Białowieża
F	6956	POMSTA II	1989	4746	Podkomorzy	5853	Pogoria II	Białowieża
F	7123	POLINA II	1990	3967	Polor	5349	Pomara	Białowieża
M	7124	POSTER	1990	5348	Pomet	5155	Polenta	Białowieża
M	7125	POPIS	1990	4750	Podlasiak	5855	Polopiryna	Białowieża
F	7128	POŁOWICA	1990	3967	Polor	3042	Pomarańcza	Białowieża
F	7129	POLERKA	1990	5348	Pomet	5854	Polarka	Białowieża
M	7130	POKOT	1990	5348	Pomet	5853	Pogoria II	Białowieża
* Marvejols. Parc du Gevaudan								
M	2622	TIMEX	1971		Bison bonasus	1777	Time	Berlin, Tierpark
F	2790	TILMA	1972	2124	Pucyk	1258	Dusche	Berlin, Tierpark
M	5168	FUNAMBULE	1982	2622	Timex	2790	Tilma	Marvejols
* Montignac. Parc Le Thot								
M	4260	PABLO	1978	2343	Palmier	3206	Paquerette	Paris
Montpellier. Parc Henri de Lunaret								
F	2970	OCEANIDES	1973	2209	Partisan	1532	Ardilla	Montpellier

List of all living European bison on 31 December 1991

1	2	3	4	5	6	7
* Mouzon. Parc de Vision de Bel-Val						
M	3378	KANKAN	1973	Bison bonasus	Bison bonasus	PUSZCZA BIAŁOWIESKA
M	4126	KALMAR	1976	Bison bonasus	Bison bonasus	PUSZCZA BIAŁOWIESKA
F	4128	KARTOTEKA	1976	Bison bonasus	Bison bonasus	PUSZCZA BIAŁOWIESKA
F	4505	POWODNA	1979	4131 Kasprowy II	1862 Powolna	Białowieża
F	4735	PIMELLA	1980	4126 Kalmar	4128 Kartoteka	Perissac
F	4823	PISOLARA	1980	Bison bonasus	Bison bonasus	Perissac
M	4903	PIRATE	1981	4126 Kalmar	4128 Kartoteka	Perissac
F	5668	SONATE	1984	3378 Kankan	4822 Pisofa	Mouzon
M	5778	PIANKHI	1985	4126 Kalmar	4505 Powodna	Perissac
F	5779	SOMPTUEUSE	1985	4126 Kalmar	4735 Pimella	Mouzon
F	6402	SOMKIE	1987	4126 Kalmar	4735 Pimella	Mouzon
M	6403	SOMAK	1987	3378 Kankan	4823 Pisolara	Mouzon
M	6573	SONDEUR	1988	4903 Pirate	4505 Powodna	Mouzon
* Raillencourt Ste-Olle. Transport Surus						
M	6217	POKLASK	1986	4738 Pozorny	4926 Plakietka	Warszawa
M	6676	KARBON	1988	4756 Kalus	3890 Kanasta	Łódź
M	6694	PO...	1988	4132 Kapiszon	5149 Powabna II	Bydgoszcz
* Thoiry. Le Parc Zoologique et de Loisirs de Thoiry						
F	3445	CH...	1975	2509 Rufus	1879 Pureka	Thoiry
F	4817	CH...	1980	2509 Rufus	3445 Ch...	Thoiry
M	4985	GRIM	1981	2356 Durjak	2953 Gribiche	Han-sur-Lesse
Villiers-en-Bois. Zoorama Foret de Chize						
F	4420	CIBOULETTE	1979	3557 Urahn	3321 Urbana	Villiers-en-Bois
F	4620	CIGALE	1980	3557 Urahn	3321 Urbana	Villiers-en-Bois
M	5721	PERNICIEUX	1984	3373 Kavior	3372 Karmaniola	Le Breil-sur-Mérize
F	6052	CIME	1986	3557 Urahn	3321 Urbana	Villiers-en-Bois
F	6405	CITARE	1987	3557 Urahn	4420 Ciboulette	Villiers-en-Bois
M	6931	CIToyEN	1989	5721 Pernicieux	4620 Cigale	Villiers-en-Bois
M	7290	CITADIN	1991	5721 Pernicieux	4420 Ciboulette	Villiers-en-Bois
GERMAN FEDERAL REPUBLIC						
* Aschersleben. Heimattiergarten Aschersleben						
M	3678	LAUCH	1976	1530 Limes	2612 Lesanka	Cottbus
F	4939	DARGONA	1981	1868 Puginal II	2123 Pustonka	Damerower Werder
Bad Marienberg. Stadt Bad Marienberg						
F	3911	NOBIA	1977	1683 Puros	1837 Titania	Nürnberg
F	5463	SW...	1983	4486 Jonathan	3911 Nobia	Schulte-Wrede
M	5709	RIGOLETTO	1984	2245 Blaak	4218 Rita	Köln
F	5781	SW...	1985	4486 Jonathan	3911 Nobia	Schulte-Wrede
Bayerischer Wald. Nationalparkverwaltung Bayerischer Wald						
F	4173	PFEIFE	1978	2129 Puklon	2261 Pustra	Pforzheim
M	5840	ABIR	1985	2359 Rubin	4173 Pfeife	Bayerischer Wald
F	6134	SPRINGE III	1986	5041 Kapral	4745 Pozytywka II	Springe
F	6813	ABERTA	1989	5840 Abir	4173 Pfeife	Bayerischer Wald
F	6816	ABESI	1989	Bison bonasus	6134 Springe III	Bayerischer Wald
M	7292	ABRISS	1991	5840 Abir	4173 Pfeife	Bayerischer Wald
* Bayreuth. Freizeit-Reitschule Bayreuth. Reiner und Waltraud Jobst						
M	6096	PFRUNDNER	1986	3493 Pfropf	3494 Pfinz	Pforzheim
F	6638	JUNO	1988	5720	5596 Weihe	Jülich
F	6641		1988	5709 Rigoletto	5463 Sw...	Bad Marienberg
M	6837	ZAINER	1989	4395 Zander	4394 Zala	Sababurg

Spis wszystkich żyjących żubrów na dzień 31 grudnia 1991

1	2	3	4	5	6	7		
M	6838	ZANU	1989	4395	Zander	3729	Zariza	Sababurg
F	6903	PFOTE	1989	3493	Pfropf	3494	Pfinz	Pforzheim
F	6904	PFARRE	1989	3493	Pfropf	4172	Pfingstrose	Pforzheim
F	6905	PFAUENFEDER	1989	3493	Pftropf	5286	Pfanne	Pforzheim
F	6925	DIRT 89/1	1989	3462	Dieter	4216	Dina	Dortmund
F	7085	JUTA	1990	5720		5596	Weihe	Jülich
M	7090	DIRK	1990	3462	Dieter	6057	Ditti	Dortmund
F	7162	WEERDA	1990	6310	Wernfried	5283	Abine	Münster
F	7423	WEDIS	1991	6310	Wernfried	5597	Werngard	Münster
F	7425	WERNA	1991	6310	Wernfried	5865	Kovitta	Münster
Berlin, Tierpark. Tierpark Berlin								
F	4036	TISCA	1977	2124	Pucyk	1258	Dusche	Berlin, Tierpark
F	4935	TITI	1981	2124	Pucyk	3209	Tilagara	Berlin, Tierpark
F	5132	TIBIA II	1982	2124	Pucyk	4037	Tissy	Berlin, Tierpark
M	5135	DANDIN	1982	1868	Puginał II	2123	Pustonka	Damerower Werder
F	5335	DARELLA	1983	3214	Dario	3681	Dajana	Damerower Werder
F	5587	TILMA II	1984	4577	Danek	4935	Titi	Berlin, Tierpark
F	5817	TINTARELLA	1985	4577	Danek	4036	Tisca	Berlin, Tierpark
F	5818	TIRANA	1985	4577	Danek	4037	Tissy	Berlin, Tierpark
F	6866	TIFFANI	1989	5135	Dandin	4037	Tissy	Berlin, Tierpark
M	7350	TIRANNUS	1991	5135	Dandin	5587	Tilma II	Berlin, Tierpark
F	7351	TINI	1991	5135	Dandin	4935	Titi	Berlin, Tierpark
F	7352	TIGALA	1991	5135	Dandin	4036	Tisca	Berlin, Tierpark
M	7353	TIRPITZ	1991	5135	Dandin	5132	Tibia II	Berlin, Tierpark
F	7356	TIRA	1991	5135	Dandin	5818	Tirana	Berlin, Tierpark
F	7357	TILGA	1991	5135	Dandin	5817	Tintarella	Berlin, Tierpark
Berlin, Zoo. Zoologischer Garten Berlin								
F	4888	NOPERA	1981	1683	Puros	1692	Pupera	Nürnberg
F	4944	BERLET	1981	2325	Beowulf	2068	Berlinde	Berlin, Zoo
F	5905	BERGAMA	1985	4497	Ricardo	4944	Berlet	Berlin, Zoo
M	6392	BEIFALL	1987	4497	Ricardo	4944	Berlet	Berlin, Zoo
F	6872	BEROLA	1989	6120	Berri	4944	Berlet	Berlin, Zoo
M	7043	BERES	1990	6120	Berri	5905	Bergama	Berlin, Zoo
Bernburg. Tiergarten Bernburg								
F	3438	LEDKA	1975	1432	Lešan	2073	Lesana	Lešná
M	5179	BÄR	1982	3210	Timotheus	3438	Ledka	Bernburg
F	5387	BÄLLE	1983	3210	Timotheus	3438	Ledka	Bernburg
M	6724	BÄWILLI	1988	5179	Bär	3438	Ledka	Bernburg
M	6994	BÄZEL	1989	5179	Bär	5387	Bälle	Bernburg
F	7431	BÄRE	1991	5179	Bär	5387	Bälle	Bernburg
Bielefeld. Tierpark Olderdissen								
F	5002	JOHANNE	1981	3686	Abus	2511	Egide	Bielefeld
Brüggen. Natur und Tierpark Schwalmtal								
F	3913	PFALZ	1977	2129	Puklon	2261	Pustra	Pforzheim
F	3914	PFLAUME	1977	2129	Puklon	1695	Puniata	Pforzheim
M	3926	RICKY	1977	2245	Blaak	2668	Pokrasa	Köln
* Buchel. Wildpark Buchel								
F	6419	HILARY	1987	5355	Spiritus	4681	Hiltrud	Hannover
F	6420	HILSE	1987	5355	Spiritus	5166	Hilde	Hannover
* Büchenbronn. Günter Sommer								
M	7030	PFUHL	1990	3493	Pftropf	5286	Pfanne	Pforzheim

List of all living European bison on 31 December 1991

1	2	3	4	5	6	7
* Calmbach. W. Moser						
M	7348	PFUSCH	1991	3493	Pfropf	4172 Pfungstrose Pforzheim
M	7349	PFRAMPF	1991	3493	Pfropf	3494 Pfinz Pforzheim
Chemnitz. Wildgatter Oberrabenstein						
F	5612	ORSINA	1984	4993	Licus	2798 Zuarina Chemnitz
M	5849	EUROPA	1985	5158	Wasto	5157 Waschma Chemnitz, T.
F	6414	EUGENIE	1987	5158	Wasto	5157 Waschma Chemnitz, T.
Chemnitz, T.. Tierpark Chemnitz						
F	5157	WASCHMA	1982	2792	Dathe	2504 Waschka Rostock
M	5158	WASTO	1982	2792	Dathe	3458 Waage Rostock
F	5381	REBE	1983	3388	Kacyk	4013 Resi Halle/Saale
F	5886	FILOU	1985	3676	Tinnef	3674 Timuretta Eberswalde-Finow
M	7101	EU...	1990	5158	Wasto	5157 Waschma Chemnitz, T.
F	7280	EULE	1991	5158	Wasto	5157 Waschma Chemnitz, T.
M	7281	EUMEL	1991	5158	Wasto	5381 Rebe Chemnitz, T.
* Circus Kaiser. Circus Kaiser Manege Tierschau						
M	6597	ZAGAN	1988	4395	Zander	5319 Zarah II Sababurg
M	6598	ZADEK	1988	4395	Zander	2613 Prima Sababurg
* Colmberg. Wildpark Schloss Colmberg						
M	3688	JOSEF	1976	1335	Egon	2511 Egide Bielefeld
F	3725	PFORTE	1976	2129	Puklon	1695 Puniata Pforzheim
M	3919	ZAR II	1977	2394	Pus ii	2962 Primule Sababurg
F	3950	JOVITA	1977	1335	Egon	2511 Egide Bielefeld
Cottbus. Tierpark Cottbus						
F	2351	LAUSITZ	1969	1530	Limes	1836 Tideka Cottbus
F	2612	LESANKA	1971	1147	Puchar II	1033 Pudzka Leśná
F	3212	LAUSCHE	1974	1530	Limes	2351 Lausitz Cottbus
M	4298	LAUCK	1978	1530	Limes	3156 Kalisia Cottbus
F	6312	LAURA	1987	4298	Lauck	3212 Lausche Cottbus
M	6607	LAUSCHER	1988	4298	Lauck	3212 Lausche Cottbus
Damerower Werder. Wisentreservat						
F	3452	DARLING	1975	1868	Puginał II	2497 Danne Damerower Werder
F	3680	DANUTA	1976	1868	Puginał II	2123 Pustonka Damerower Werder
F	3681	DAJANA	1976	1868	Puginał II	2498 Daniela Damerower Werder
F	4038	DAFFINE	1977	1868	Puginał II	2123 Pustonka Damerower Werder
F	4576	DAHANKA	1979	1868	Puginał II	2123 Pustonka Damerower Werder
F	5137	DARKMENE	1982	1868	Puginał II	2498 Daniela Damerower Werder
F	5331	DAVIA	1983	3214	Dario	4038 Daffine Damerower Werder
F	5332	DARINA	1983	1868	Puginał II	3455 Dakota Damerower Werder
F	5592	DACIA	1984	3214	Dario	3452 Darling Damerower Werder
F	5595	DAPHNIA	1984	3214	Dario	2123 Pustonka Damerower Werder
F	5821	DAGNE	1985	3214	Dario	4038 Daffine Damerower Werder
F	6169	DARINKA	1986	3214	Dario	4038 Daffine Damerower Werder
M	6362	DANZO	1987	3214	Dario	5331 Davia Damerower Werder
F	6363	DAJANKA	1987	5588	Dag	5332 Darina Damerower Werder
F	6364	DAREIKE	1987	3214	Dario	4251 Dariane Damerower Werder
F	6366	DAKARTA	1987	3214	Dario	4038 Daffine Damerower Werder
M	6411	SPIELER	1987	4457	Spratzer	5550 Spruxana Springe
M	6580	SPATZUNDER	1988	6135	Sprenkel	5892 Sprata Springe
F	6590	DAGDAJA	1988	3214	Dario	3681 Dajana Damerower Werder
F	7064	DANICA	1990	3214	Dario	5332 Darina Damerower Werder

Spis wszystkich żyjących żubrów na dzień 31 grudnia 1991

1	2	3	4	5	6	7		
M	7065	DALLAS	1990	3214	Dario	3680	Danuta	Damerower Werder
F	7066	DANONE	1990	3214	Dario	4576	Dahnka	Damerower Werder
F	7067	DABORA	1990	3214	Dario	5595	Daphnia	Damerower Werder
M	7068	DALMATINER	1990	3214	Dario	5592	Dacia	Damerower Werder
F	7069	DAREISA	1990	3214	Dario	3681	Dajana	Damerower Werder
F	7070	DARISSA	1990	3214	Dario	3452	Darling	Damerower Werder
F	7358	DANUTA II	1991	6580	Spatzunder	6363	Dajanka	Damerower Werder
M	7359	DANJUK	1991	6580	Spatzunder	5332	Darina	Damerower Werder
F	7360	DAKINA	1991	Bison bonasus		4251	Dariane	Damerower Werder
M	7361	DAKIN	1991	Bison bonasus		5137	Darkmene	Damerower Werder
M	7362	DAMAR	1991	Bison bonasus		3680	Danuta	Damerower Werder
F	7363	DAMARIA	1991	Bison bonasus		4576	Dahnka	Damerower Werder
* Dinkelsbuhl. Firma Planfish								
F	6296	ZABA II	1987	4395	Zander	2962	Primule	Sababurg
M	6298	ZADOK	1987	4395	Zander	3249	Zaire	Sababurg
Dortmund. Tierpark Dortmund								
F	2984	DIANA	1973	1784	Blijstar	1839	Durra	Duisburg
M	3462	DIETER	1975	1846	Herburger	2099	Holle	Dortmund
F	4216	DINA	1978	1846	Herburger	2984	Diana	Dortmund
F	4661	DIPPE	1980	3462	Dieter	3463	Dietlinde	Dortmund
F	6057	DITTI	1986	3462	Dieter	4216	Dina	Dortmund
M	6683	DINGO	1988	3462	Dieter	4216	Dina	Dortmund
M	7420	DIRT 91/1	1991	3462	Dieter	6057	Ditti	Dortmund
M	7421	DIRT 91/2	1991	3462	Dieter	4216	Dina	Dortmund
F	7422	DIETLINDE	1991	3462	Dieter	4661	Dippe	Dortmund
Duisburg. Zoo Duisburg A.G.								
F	2632	DURABELLA	1971	1784	Blijstar	1839	Durra	Duisburg
M	5113	SPRUXATUS	1982	1192	Pucal	3254	Spruxa	Springe
F	5477	DINA II	1983	3462	Dieter	3463	Dietlinde	Dortmund
F	6479	DUNJA	1987	5113	Spruxatus	2632	Durabella	Duisburg
F	6682	DUSCHKA	1988	5113	Spruxatus	2506	Dulca	Duisburg
F	6921	DURPA	1989	5113	Spruxatus	2506	Dulca	Duisburg
M	7285	DUROK II	1991	5113	Spruxatus	5477	Dina II	Duisburg
Eberswalde-Finow. Tierpark Eberswalde-Finow								
F	3674	TIMURETTA	1976	2124	Pucyk	1330	Duala	Berlin, Tierpark
M	3676	TINNEF	1976	2124	Pucyk	1777	Time	Berlin, Tierpark
M	7105	FITE	1990	3676	Tinnef	3674	Timuretta	Eberswalde-Finow
F	7301	FILA	1991	3676	Tinnef	3674	Timuretta	Eberswalde-Finow
* Edertal-Affoldern. Hessisches Forstamt Edertal								
M	3469	ELAN	1975	2515	Helikon	2634	Erbgrafin	Edertal-Affoldern
F	3728	ZARAH	1976	2394	Pus II	2392	Pustora	Sababurg
F	3920	ZAUNKÖNIGIN	1977	2394	Pus II	2347	Tibia	Sababurg
M	5546	ELIAS	1984	4395	Zander	3920	Zaunkönigin	Sababurg, ur.-born: Edertal-Affoldern
F	5797	ELLA	1985	3469	Elan	3728	Zarah	Edertal-Affoldern
F	6370	ELSE	1987	3469	Elan	3728	Zarah	Edertal-Affoldern
F	6657	ELEONORE	1988	3469	Elan	3920	Zaunkönigin	Edertal-Affoldern
M	6658	ELIOT	1988	3469	Elan	3728	Zarah	Edertal-Affoldern
Eulbach. Franz Graf zu Erbach-Erbach								
F	5104	ERDNUSS II	1982	2514	Heronymus	3701	Erbacherin	Eulbach
M	6384	EROLT	1987	5103	Erhard	5104	Erdnuss II	Eulbach

List of all living European bison on 31 December 1991

1	2	3	4	5	6	7		
F	6410	SPIELERIN	1987	4457	Spratzer	5548	Sprinata	Springe
F	6945	ERBELLE	1989	5103	Erhard	5104	Erdnuss II	Eulbach
F	6946	ERLINDE	1989	5103	Erhard	4912	Erhardine	Eulbach
F	7314	ERSINE	1991	6409	Springmann	6410	Spielerin	Springe, ur. - born: Eulbach
F	7315	ERBINE	1991	6384	Erolf	5104	Erdnuss II	Eulbach
Farchau. Kreis Herzogtum Lauenburg								
F	4398	FLORA	1979	3713	Kirst	3705	Florentine	Farchau
F	5531	FLORANIA	1984	3713	Kirst	4398	Flora	Farchau
M	5893	SPARTAKUS	1985	5041	Kapral	3882	Kamina	Springe
F	7252	FLOTE	1991	5893	Spartakus	4398	Flora	Farchau
F	7253	FLUNDER	1991	5893	Spartakus	5531	Florania	Farchau
Frankfurt am Main. Zoologischer Garten der Stadt Frankfurt am Main								
F	4009	PRUNELLA	1977	2488	Sinec	1451	Pulena	Praha
F	5106	FRIGGA	1982	4007	Prefekt	3998	Beryl	Frankfurt am Main
F	5559	FRANCESCA	1984	4007	Prefekt	4009	Prunella	Frankfurt am Main
F	5835	FRENZE	1985	4007	Prefekt	5106	Frigga	Frankfurt am Main
F	6117	FRANCONIA	1986	4007	Prefekt	3998	Beryl	Frankfurt am Main
F	6119	FRIEDERICKE	1986	4007	Prefekt	5106	Frigga	Frankfurt am Main
M	6323	RINTINTIN	1987	5708	Rino	2668	Pokrasa	Köln
F	6623	FRASANA	1988	4007	Prefekt	5106	Frigga	Frankfurt am Main
Fürstenwalde. Heimattiergarten Fürstenwalde								
F	5590	DANAJA	1984	3214	Dario	3680	Danuta	Damerower Werder
F	5686	LAUBE	1984	4298	Lauck	2612	Lesanka	Cottbus
F	5820	DAMIRA	1985	3214	Dario	3680	Danuta	Damerower Werder
M	6060	ILTEK	1986	4254	Repkow	3044	Podhalanka	Suhl
M	6170	DAKER	1986	3214	Dario	4576	Dahnka	Damerower Werder
M	7296		1991	6060	Iltek	5820	Damira	Fürstenwalde
* Fürth-Erlenbach. Bergtierpark Erlenbach/Odw.								
F	3174	BEGONIE	1974	2325	Beowulf	1261	Berberitze	Berlin, Zoo
M	3178	BEREK	1974	2325	Beowulf	1183	Bekassine	Berlin, Zoo
F	4490	EBBA	1979	3178	Berek	3174	Begonie	Fürth-Erlenbach
Gackebach. Wild-und Freizeitpark Westerwald, Peter Opitz								
F	3483	WELLE	1975	1416	Beo	1334	Belga	Münster
M	3484	WENDELIN	1975	1416	Beo	Bison bonasus		Münster
F	5415	FARINA	1983	3497	Fabian	2370	Notita	Hanau
* Gangelt. Hochwild-Freigehege GmbH. & Co.KG								
M	6299	ZADAR	1987	4395	Zander	3729	Zariza	Sababurg
Gera. Tierpark Gera								
F	6992	LINA	1989	4835	Laumo	3987	Linda	Leipzig
F	6993	LINE	1989	4835	Laumo	5895	Lisette	Leipzig
M	7041	ORION	1990	5849	Europa	5612	Orsina	Chemnitz
F	7163	ZWETSCHKE	1990	4081	Zwerg	4536	Lauda	Hirschfeld
Gotha. Tierpark Gotha								
F	4041	DARENA	1977	1868	Puginał II	1259	Dame	Damerower Werder
M	5560	BÄMBEL	1984	3210	Timotheus	3438	Ledka	Bernburg
F	6878		1989	5560	Bämbel	4041	Darena	Gotha
Görlitz. Tierpark Görlitz								
F	4178	GÖRE	1978	3194	Priam	2916	Gösata	Görlitz
M	5588	DAG	1984	1868	Puginał II	2498	Daniela	Damerower Werder

Spis wszystkich żyjących żubrów na dzień 31 grudnia 1991

1	2	3	4	5	6	7		
F	5884	GÖRL	1985	4811	Dabor	4178	Göre	Görlitz
F	6929	GÖRNETTE	1989	5588	Dag	4178	Göre	Görlitz
* Hanau. Wildpark Alte Fasanerie								
F	2370	NOTITÀ	1969	1638	Puros	1873	Titania	Nürnberg
F	3021	FANNY	1973	2377	Klaas	2370	Notita	Hanau
F	5231	FAUNA	1982	2198	Jericho	2370	Notita	Hanau
M	5232	FALKE	1982	2198	Jericho	2021	Fanny	Hanau
M	5950	FABRIZINS	1985	3497	Fabian	3021	Fanny	Hanau
M	6167	FARO	1986	3497	Fabian	3021	Fanny	Hanau
F	6168	FAHME	1986	3497	Fabian	2370	Notita	Hanau
F	6852	FAMINE	1989	4223	Fax	3021	Fanny	Hanau
M	6853	FASAN	1989	4223	Fax	5231	Fauna	Hanau
* Hardegsen. Wildpark Stadt Hardegsen								
F	5144	KREUZOTTER	1982	3488	Kringel	2201	Silenka	Nindorf
F	5146	KRÖTE	1982	3488	Kringel	4079	Krina	Nindorf
M	6408	SPURSINN	1987	4457	Spratzer	3254	Spruxa	Springe
F	6578	SPRODE	1988	5167	Xamos	5352	Spinnerin	Springe
M	6882	KRAKE	1989	5362	Krimi	5144	Kreuzotter	Nindorf
Hardehausen. Land Nordrhein-Westfalen								
F	3472	EGERA	1975	1988	Pumper	2361	Egunda	Hardehausen
F	4837	EGINTRUD	1981	3224	Egypter	2361	Egunda	Hardehausen
F	4838	EGILMARA	1981	3224	Egypter	2512	Egolda	Hardehausen
F	5052	EGELLA	1982	3224	Egypter	1842	Egga	Hardehausen
F	5284	EGBONTA	1983	4612	Egrill	2640	Eggetochter	Hardehausen
F	5776	EGADORA	1985	4612	Egrill	3472	Egera	Hardehausen
M	6326	EGISTA	1987	4612	Egrill	5052	Egella	Hardehausen
F	6327	EGIRATA	1987	4612	Egrill	4837	Egintrud	Hardehausen
M	6409	SPRINGMANN	1987	4457	Spratzer	2658	Spreta	Springe
F	7006	EGNA	1990	6328	Eger	4837	Egintrud	Hardehausen
M	7007	EGGERAT	1990	6328	Eger	5284	Egbonta	Hardehausen
M	7012	EGURT	1990	6328	Eger	4838	Egilmara	Hardehausen
F	7256	EGITTA	1991	6328	Eger	4837	Egintrud	Hardehausen
M	7257	EGGEFLOH	1991	6328	Eger	5284	Egbonta	Hardehausen
F	7258	EGUNDE	1991	6328	Eger	5776	Egadora	Hardehausen
M	7275	EGGELORD	1991	6328	Eger	6327	Egirata	Hardehausen
M	7364	EGFRIED	1991	6328	Eger	5052	Egella	Hardehausen
* Harry Althoff.								
M	5627	FAKIR	1984	3497	Fabian	2370	Notita	Hanau
* Hirschfeld. Tierpark Hirschfeld								
F	3661	LESA	1976	1432	Lešan	2197	Lesana II	Lešná
M	4081	ZWERG	1977	2346	Tip	1562	Zorka	Hirschfeld
F	4536	LAUDA	1979	1530	Limes	3156	Kalisia	Cottbus
F	5687	ZWIEBEL	1984	4081	Zwerg	4536	Lauda	Hirschfeld
F	6815	ZWECKE	1989	4081	Zwerg	5687	Zwiebel	Hirschfeld
* Hohenstadt. Zoo-Agentur, Walter Sensen								
M	2264	PUTNIOK	1968	1209	Purol	1070	Putnia	Pszczyna
F	2988	DURGA	1973	1784	Blijstar	2065	Inge	Duisburg
M	3918	ZARATHUSTRA	1977	2394	Pus II	3019	Zarin	Sababurg
F	4003	ABARA	1977	2359	Rubin	2138	Avosta	Bayerischer Wald
M	4179	ZAR III	1978	2394	Pus II	2392	Pustora	Sababurg
F	4180	ZARTE	1978	2394	Pus II	3019	Zarin	Sababurg

List of all living European bison on 31 December 1991

1	2	3	4	5	6	7	
M	4190	ZAMPALO	1978	2394	Pus II	2827 Zaba	Sababurg
M	4619	ABS	1980	2359	Rubin	2358 Ruta	Bayerischer Wald
F	4647	ZARCONA	1980	2394	Pus II	2613 Prima	Sababurg
M	4650	ZAREWITSCH III	1980	2394	Pus II	3729 Zariza	Sababurg
M	4651	ZARATHUSTRA II	1980	2394	Pus II	2962 Primule	Sababurg
F	4653	ZARITA	1980	2394	Pus II	3728 Zarah	Sababurg
F	4866	OPATIA	1981	3481	Hello	3238 Hedda II	Kronberg
M	4879	ZAR V	1981	2394	Pus II	3249 Zaire	Sababurg
F	4882	ZAFRA	1981	2394	Pus II	3730 Zauberin	Sababurg
M	4885	PFIFFIKUS	1981	3493	Pfropf	3494 Pfinz	Pforzheim
F	4886	PFÜTZE	1981	3493	Pfropf	1695 Puniata	Pforzheim
F	5320	ZAUNKÖNIGIN II	1983	2394	Pus II	3729 Zariza	Sababurg
M	5325	ZAMPALO II	1983	2394	Pus II	2962 Primule	Sababurg
F	5792	ZARITA III	1985	4395	Zander	3249 Zaire	Sababurg
F	6087	ZARGE	1986	4395	Zander	3249 Zaire	Sababurg
F	6090	ZARIA	1986	4395	Zander	2613 Prima	Sababurg
M	6091	ZAPPERLOT	1986	4395	Zander	3729 Zariza	Sababurg
F	6095	PFRÜNDE	1986	3493	Pfropf	4172 Pfingstrose	Pforzheim
Hundshaupten. Wildgehege Hundshaupten, von Pölnitzsche Verwaltung							
F	4168	HERMINE	1978	2365	Hedo	2646 Nora	München, Hellabrunn
F	5867	HELMINTA	1985	2647	Norbert	3982 Pogodynka	München, Hellabrunn
F	5959	GUDILA II	1985	4495	Helferich	4168 Hermine	Hundshaupten
M	6136	HELMHOLZ	1986	2647	Norbert	3482 Hedora	München, Hellabrunn
M	7370	GUSTL	1991	6136	Helmholz	4168 Hermine	Hundshaupten
* Ingolstadt. Verein Erholungsgebiete Region Ingolstadt e.V.							
M	5079	ABDUR	1982	2359	Rubin	2138 Avosta	Bayerischer Wald
F	5122	ISIS	1982	3230	Isidor	3708 Isabella	Ingolstadt
F	5315	HELLSETA	1983	2647	Norbert	3977 Pleskara	München, Hellabrunn
* Ispringen. Klaus Seiter							
F	7029	PFLEGE	1990	3493	Pfropf	3494 Pfinz	Pforzheim
* Jaderberg. Zoo Jaderberg							
M	7048	XALLO	1990	6066	Xander	3712 Xanta	Karlsruhe
Jülich. Brückenkopf-Zoo							
F	5596	WEIHE	1984	4757	Uro	3009 Wette	Münster
M	5720		1984		Bison bonasus	Bison bonasus	Gangelt
F	7274	JUKI	1991	5720		5596 Weihe	Jülich
Kaiserslautern. Stadtforstamt Kaiserslautern							
F	3232	KURA	1974	2223	Egilbert	2554 Avola	Kaiserslautern
M	6094	KUBO	1986	3000	Kurt	3232 Kura	Kaiserslautern
M	6377	KURO	1987	3000	Kurt	3232 Kura	Kaiserslautern
F	6616	KUNA	1988	3000	Kurt	3232 Kura	Kaiserslautern
F	7091	KUXI	1990	6094	Kubo	3478 Kula	Kaiserslautern
F	7092	KUGI	1990	6094	Kubo	3232 Kura	Kaiserslautern
F	7319	KUSA	1991	6094	Kubo	3232 Kura	Kaiserslautern
F	7320	KUTA	1991	6094	Kubo	6616 Kuna	Kaiserslautern
Karlsruhe. Zoologischer Garten Karlsruhe							
F	3712	XANTA	1976	2264	Putniok	2815 Xania	Karlsruhe
F	4530	XANIA II	1979	2264	Putniok	2364 Xanthippe	Karlsruhe
F	4887	XAMENE II	1981	2264	Putniok	2364 Xanthippe	Karlsruhe
M	6137	HEROS	1986	2647	Norbert	2646 Nora	München, Hellabrunn
F	6293	XANDRIA	1987	4666	Xares II	2364 Xanthippe	Karlsruhe

Spis wszystkich żyjących żubrów na dzień 31 grudnia 1991

1	2	3	4	5	6	7		
F	6294	XANDORA	1987	4666	Xarex II	4530	Xania II	Karlsruhe
M	7049	XALLMON	1990	6066	Xander	6294	Xandora	Karlsruhe
M	7262	XAMIR	1991	6137	Heros	3712	Xanta	Karlsruhe
F	7263	XALINE	1991	6137	Heros	4530	Xania II	Karlsruhe
F	7264	XANDRA	1991	6137	Heros	6293	Xandria	Karlsruhe
* Kiel. Landeshauptstadt Kiel								
F	2229	HOLSATIA	1968	1642	Heiduck	1410	Hedwig	Neumünster
M	2362	EGGEBRECHT	1969	1335	Egon	1841	Eglinda	Hardehausen
F	4237	KITTY	1978	2362	Eggebrecht	2229	Holsatia	Kiel
M	4715	KILIAN III	1980	2362	Eggebrecht	2229	Holsatia	Kiel
F	5475	KI...	1983		Bison bonasus	Bison bonasus		Kiel
* Kirchhuden. A. Meeser								
F	7072	KRABBE	1990	5362	Krimi	4079	Krina	Nindorf
Kleve. Verein Tiergarten e.V.								
M	4869	KEN	1981	3218	John	3225	Egarta	Kleve
F	5114	KENDI	1982	3218	John	3225	Egarta	Kleve
M	5344	WEGERICH	1983	4757	Uro	3008	Wega	Münster
F	6480	KENDA	1987	5344	Wegerich	5114	Kendi	Kleve
M	7093	KEN II	1990	5344	Wegerich	5114	Kendi	Kleve
F	7094	KENSA	1990	5344	Wegerich	6480	Kenda	Kleve
Köln. A.G. Zoologischer Garten Köln								
F	4218	RITA	1978	2245	Blaak	2668	Pokrassa	Köln
M	5834	FREIBURG	1985	4007	Prefekt	3998	Beryl	Frankfurt am Main
F	5887	XALA	1985	4666	Xares II	4530	Xania II	Karlsruhe
F	6103	TERPSICHORE	1986	3251	Faulpelz	5009	Tendula	Weilburg
M	6324	RITTER	1987	5708	Rino	4218	Rita	Köln
F	6655	RICARDA	1988	5834	Freiburg	4218	Rita	Köln
F	6656	RIEKE	1988	5834	Freiburg	2668	Pokrassa	Köln
F	6849	RIA	1989	5834	Freiburg	4218	Rita	Köln
F	6850	RIMINI	1989	5834	Freiburg	6103	Terpsichore	Köln
M	7164	RISIKO	1990	5834	Freiburg	4218	Rita	Köln
F	7427	RIVIERA	1991	5834	Freiburg	4218	Rita	Köln
F	7428	RIVALIN	1991	5834	Freiburg	5887	Xala	Köln
M	7429	RINGO	1991	5834	Freiburg	6103	Terpsichore	Köln
* Krechting. Zoo Import-Export, Konrad Müller								
M	3388	KACYK	1973		Bison bonasus	Bison bonasus		PUSZCZA BORECKA
F	3835	PRAVDA	1976	2488	Sinec	2614	Proza	Praha
M	3962	OSMAN	1977	1806	Leo	1829	Sirotko	Ostrava
M	4196	OSIP	1978	1806	Leo	2958	Lena	Ostrava
F	4225	KAROLINKA	1978	3158	Kafar	3159	Kamczatka	Katowice
F	4235	DURTE	1978	2505	Diedrich	2355	Dulla	Duisburg
F	4261	PROKNE	1978	2488	Sinec	2614	Proza	Praha
F	4392	KARINA II	1979	3158	Kafar	3159	Kamczatka	Katowice
F	4403	PROSERPINA	1979	2488	Sinec	2260	Purchawka II	Praha
M	4404	PROITOS	1979	2488	Sinec	2614	Proza	Praha
F	4683	PRHA	1980	2488	Sinec	2260	Purchawka II	Praha
F	4684	PROTEZ	1980	2488	Sinec	3836	Prerie	Praha
M	4685	PRALES	1980	2488	Sinec	2614	Proza	Praha
M	4686	PRELAT	1980	2488	Sinec	3837	Promyka	Praha
M	4691	WERTHER	1980	2997	Hibiscus	1847	Westfalia	Münster
F	4692	WELDA	1980	2997	Hibiscus	3008	Wega	Münster
F	4693	WENDA	1980	2997	Hibiscus	3009	Wette	Münster

List of all living European bison on 31 December 1991

1	2	3	4	5	6	7	
M	4844	FILIUS	1981	3676	Tinnef	3674 Timuretta	Eberswalde-Finow
M	4900	PRIM	1981	2488	Sinec	2614 Proza	Praha
F	4902	PREA	1981	2488	Sinec	3837 Promyka	Praha
F	4987	WEIDE	1981	2997	Hibiscus	3008 Wega	Münster
M	5066	ILEO	1982	4254	Repkow	3907 Ilona	Suhl
M	5143	ILOCK	1982	4254	Repkow	3044 Podhalanka	Suhl
M	5173	PROKOP	1982	2488	Sinec	2614 Proza	Praha
F	5174	RETIFEE	1982	3388	Kacyk	2850 Polinezja	Halle/Saale
M	5297	ILIS	1983	4254	Repkow	3907 Ilona	Suhl
F	5378	PROVINCIE	1983	2488	Sinec	3836 Prerie	Praha
M	5379	PREMIANT	1983	2488	Sinec	3837 Promyka	Praha
M	5380	PRUSMYK	1983	2488	Sinec	2614 Proza	Praha
M	5535	RECKE	1984	3388	Kacyk	4013 Resi	Halle/Saale
M	5536	RENALDO	1984	3388	Kacyk	3387 Kaloria	Halle/Saale
F	6058	DIRT 86/3	1986	3462	Dieter	2984 Diana	Dortmund
M	6304	WALFRIED	1987	4629	Walo	2504 Waschka	Rostock
F	6357	TIMA	1987	5135	Dandin	5132 Tiba	Berlin, Tierpark
F	6358	TIDA	1987	5135	Dandin	4037 Tissy	Berlin, Tierpark
F	6359	TIBABA	1987	5135	Dandin	4935 Titi	Berlin, Tierpark
M	6360	TIGOR	1987	5135	Dandin	4036 Tisca	Berlin, Tierpark
M	6421	DIRT 87/1	1987	3462	Dieter	4661 Dippe	Dortmund
M	6423	DIRT 87/3	1987	3462	Dieter	4216 Dina	Dortmund
M	6865	TIFOSI	1989	5135	Dandin	5587 Tilma	Berlin, Tierpark
M	6936	FILLER	1989	3676	Tinnef	3674 Timuretta	Eberswalde-Finow
* Kronberg. Georg von Opel-Freigehege für Tierforschung e.V.							
F	3238	HEDDA II	1974	2365	Hedo	2641 Herlinde	München, Hellabrunn
F	4176	OPHELIA	1978	3481	Hello	3238 Hedda II	Kronberg
F	4435	OPERETTE	1979	3481	Hello	323 Hedda II	Kronberg
M	5119	OPEL	1982	3481	Hello	3238 Hedda II	Kronberg
Lautertal. Felsenmeer-Institut für Technologieentwicklung und Management							
M	6861	AMOR	1989	5411	Amadeus	5622 Amelie	Waldshut
M	7047	AMBROS	1990	5411	Amadeus	5622 Amelie	Waldshut
Leipzig. Wildpark Leipzig							
F	3987	LINDA	1977	3396	Kadmos	3400 Karmen II	Leipzig
M	4835	LAUMO	1981	4298	Lauch	2613 Lesanka	Cottbus
F	5537	LISA	1984	4811	Dabor	3401 Kalinka	Leipzig
* Lemgo. Adolf Schäfer							
M	4909	URSO	1981	1801	Urs	2146 Babette	Bern
M	4911	URSUS	1981	1801	Urs	2702 Ursula	Bern
Ludwigshafen. Stadtverwaltung Grünflächenamt							
F	5667	XANDY	1984	4666	Xares II	3712 Xanta	Karlsruhe
M	6146	LYKAS	1986	5098	Pfennig	4236 Xanthia II	Ludwigshafen
F	6581	LYDIA	1988	5098	Pfennig	4236 Xanthia II	Ludwigshafen
M	6962	LYMAX	1989	5098	Pfennig	4236 Xanthia II	Ludwigshafen
F	7131	LYSA	1990	5098	Pfennig	5677 Xandy	Ludwigshafen
F	7365	LYRIA	1991	5098	Pfennig	5677 Xandy	Ludwigshafen
München, Hellabrunn. München Tierpark, Hellabrunn AG							
F	2646	NORA	1971	1683	Puros	1835 Tinka	Nürnberg
F	3482	HEDORA	1975	2365	Hedo	2646 Nora	München, Hellabrunn
F	3887	KALLA	1975	Bison bonasus	Bison bonasus	Bison bonasus	PUSZCZA BIAŁOWIESKA
F	3977	PLESKARA	1977	1866	Plan II	2127 Pliza	Pszczyna

Spis wszystkich żyjących żubrów na dzień 31 grudnia 1991

1	2	3	4	5	6	7	
F	4646	HELLONA	1980	2647	Norbert	3482 Hedora	München, Hellabrunn
F	7166	HEBERTA	1990	2647	Norbert	4646 Hellona	München, Hellabrunn
F	7167	HENOLA	1990	2647	Norbert	2646 Nora	München, Hellabrunn
F	7433	HESKA	1991	6436	Heino	3997 Pleskara	München, Hellabrunn
M	7434	HEDON	1991	6436	Heino	3482 Hedora	München, Hellabrunn
Münster. Westfälischer Zoologischer Garten Münster GmbH							
F	5283	ABINE	1983	2359	Rubin	4173 Pfeife	Bayerischer Wald
F	5597	WERNGARD	1984	4757	Uro	3008 Wega	Münster
F	5865	KOVITTA	1985	4917	Kono	4423 Koda	Copenhagen
M	6310	WERNFRIED	1987	4757	Uro	5283 Abine	Münster
F	6311	WERNHILD	1987	4757	Uro	5597 Werngard	Münster
M	7424	WERNO	1991	6310	Wernfried	6311 Wernhild	Münster
Neandertal. Zweckverband Neandertal							
M	5027	RIPPER	1981	2245	Blaak	2668 Pokrasa	Köln
F	5466	RIGA	1983	2245	Blaak	4218 Rita	Köln
F	6560	NUSSY	1988	5027	Ripper	5466 Riga	Neandertal
F	6600	ZÄHRTE	1988	4395	Zander	4394 Zala	Sababurg
F	6819	NUJA	1989	5027	Ripper	5466 Riga	Neandertal
F	7031	NUBA	1990	5027	Ripper	5466 Riga	Neandertal
F	7308	NUTREJA	1991	5027	Ripper	5466 Riga	Neandertal
M	7309	NUMERO	1991	5027	Ripper	6600 Zahrte	Neandertal
* Neumünster. Tierpark Neumünster							
F	3721	HORTE	1976	1642	Heiduck	1410 Hedwig	Neumünster
F	4047	KRISTA	1977	2375	Spurdel	3013 Krabbe	Nindorf
M	4687	KROKUS	1980	2375	Spurdel	3012 Kronchen	Nindorf
F	4934	HOSTESS	1981	1642	Heiduck	3721 Horte	Neumünster
M	5543	HORST	1984	4687	Krokus	3721 Horte	Neumünster
M	5800	HORTEGO	1985	4687	Krokus	3721 Horte	Neumünster
Neuruppin. Heimattierpark der Stadt Neuruppin							
M	4941	DAFREDO	1981	1868	Puginał II	3681 Dajana	Damerower Werder
F	5136	DATTEL	1982	1868	Puginał II	3453 Dahlie II	Damerower Werder
Nindorf, Lüneburger Heide. Wildpark Lüneburger Heide Tietz KG							
F	3012	KRÖNCHEN	1973	1431	Kolonist	2201 Silenka	Nindorf
F	4079	KRINA	1977	2375	Spurdel	2201 Silenka	Nindorf
M	6307	KRAKATAU	1987	4947	Kronos	5144 Kreuzotter	Nindorf
M	6620	KRIEG	1988	5362	Krimi	5146 Kröte	Nindorf
F	6622	KRISPI	1988	5362	Krimi	5144 Kreuzotter	Nindorf
F	6883	KRISTEL	1989	5362	Krimi	5146 Kröte	Nindorf
M	7372	KROKO	1991	5362	Krimi	3012 Krönchen	Nindorf
M	7373	KRUCKE	1991	5362	Krimi	4079 Krina	Nindorf
Nürnberg. Tiergarten Nürnberg							
F	4665	NOFRETETE	1980	1683	Puros	1692 Pupera	Nürnberg
F	5388	NOSTRA	1983	1683	Puros	1692 Pupera	Nürnberg
M	5810	POLIP II	1985	4130	Kader	3273 Pozytywka	Niepołomice
F	6566	POSEPNA	1988	4861	Posąg II	3540 Poślubna	Smardzewice
* Ötisheim. Kleinbeck							
M	6387	PFLOCK	1987	3493	Pfropf	4172 Pflingstrose	Pforzheim
F	6553	PFETTE	1988	3493	Pfropf	4172 Pflingstrose	Pforzheim
M	6554	PFIRSICH	1988	3493	Pfropf	3494 Pfinz	Pforzheim
Pforzheim. Stadt Pforzheim							
M	3493	PFRÖPF	1975	2129	Puklon	1695 Puniata	Pforzheim

List of all living European bison on 31 December 1991

1	2	3	4	5	6	7		
F	3494	PFINZ	1975	2129	Puklon	1356	Plaga	Pforzheim
F	4172	PFINGSTROSE	1978	2129	Puklon	1695	Puniata	Pforzheim
F	5286	PFANNE	1983	3493	Pfropf	3494	Pfinz	Pforzheim
* Postbaner Heng. Helmut Gradl								
M	7098	GÖRTHOLD	1990	5588	Dag	5884	Görl	Görlitz
* Rehau. Munzert								
M	6860	XAROX	1989	6066	Xander	4530	Xania II	Karlsruhe
* Reken. Wildpark Frankenhof								
M	5620	PFAD	1984	3493	Pfropf	3494	Pfinz	Pforzheim
M	6331	EGGE	1987	4612	Egrill	2640	Eggetochter	Hardehausen
* Roetgen. Helmut Müller								
M	5563	ZARATHUSTRA V	1984	4395	Zander	3729	Zariza	Sababurg
M	5565	ZAMPALO III	1884	4395	Zander	2827	Zaba	Sababurg
F	5791	ZAFRA III	1985	4395	Zander	2347	Tibia	Sababurg
F	5794	ZARCONA III	1985	4395	Zander	3019	Zarin	Sababurg
Rostock. Zoologischer Garten								
F	2504	WASCHKA	1970	1180	Hetman	1294	Pustoszka	Rostock
F	3458	WAAGE	1975	2086	Tito	2504	Waschka	Rostock
M	4629	WALO	1980	2792	Dathe	2504	Waschka	Rostock
F	7044	WAGLA	1990	4629	Walo	3458	Waage	Rostock
F	7045	WANSTI	1990	4629	Walo	2504	Waschka	Rostock
F	7286	WANDEL	1991	4629	Walo	3458	Waage	Rostock
Saarbrücken. Landeshauptstadt Saarbrücken								
F	5126	IKARUS	1982	4153	Tilo	4152	Tinktura	Saarbrücken
M	5355	SPIRITUS	1983	4457	Spratzer	2234	Springe II	Springe
F	7046	IKO	1990	5355	Spiritus	5126	Ikarus	Saarbrücken
Sababurg. Tierpark Sababurg								
F	3249	ZAIRE	1974	2329	Pram	2347	Tibia	Sababurg
F	3729	ZARIZA	1976	2394	Pus II	2347	Tibia	Sababurg
M	4395	ZANDER	1979	2394	Pus II	2962	Primule	Sababurg
F	6088	ZAPPELLA	1986	4395	Zander	2962	Primule	Sababurg
F	6089	ZAMBI	1986	4395	Zander	4394	Zala	Sababurg
F	6595	ZADRUGA	1988	4395	Zander	2962	Primule	Sababurg
F	7033	ZANKA	1990	4395	Zander	5793	Zalandra III	Sababurg
F	7034	ZAPPA	1990	4395	Zander	4394	Zala	Sababurg
M	7374	ZANUSSI	1991	4395	Zander	5319	Zarah II	Sababurg
F	7375	ZAKA	1991	4395	Zander	3729	Zariza	Sababurg
M	7376	ZAUM	1991	4395	Zander	6595	Zadruga	Sababurg
M	7379	ZANU II	1991	4395	Zander	6088	Zapella	Sababurg
* Saerbeck. Wildfreigehege Nötleberg Hermann Brüggemann								
M	3241	KRÖSUS	1974	2375	Spurdel	1950	Sirena	Nindorf
* Schaksmühle. Trimpop								
M	4676	ABDEL	1980	2359	Rubin	2138	Avosta	Bayerischer Wald
F	4699	PFELLE	1980	2129	Puklon	1695	Puniata	Pforzheim
M	5129	ZACKIG	1982	2394	Pus II	2827	Zaba	Sababurg
* Schwarzach. Krapfenbauer								
F	5625	OPFER	1984	3841	Hello	4176	Ophelia	Kronberg

Spis wszystkich żyjących żubrów na dzień 31 grudnia 1991

1	2	3	4	5	6	7
Schwerin. Zoologischer Garten						
F	3355	ZUZANNA	1974	1780	Warosto	2092 Wanda Schwerin
F	4160	ZUARA	1978	1780	Warosto	2092 Wanda Schwerin
M	5330	TIXEL	1983	2124	Pucyk	4037 Tissy Berlin, Tierpark
F	7042	ZULA	1990	5330	Tixel	3355 Zuzanna Schwerin
* Sielen. Rosenberger, Sielen						
F	6596	ZAHEDI	1988	4395	Zander	3249 Zaire Sababurg
M	6599	ZADDIK	1988	4395	Zander	3729 Zariza Sababurg
Springe. Staatliches Forstamt Saupark						
F	3254	SPRUXA	1974	1992	Pucal	1849 Sputa Springe
M	4457	SPRATZER	1979	3881	Kalvados	3882 Kamina Springe
F	5111	SPINNE	1982	1992	Pucal	2658 Spreta Springe
F	5352	SPINNERIN	1983	Bison	bonusus	4745 Pozytywka II Białowieża, ur. — born: Springe
F	5548	SPRINATA	1984	4457	Spratzer	2657 Sprina Springe
F	5550	SPRUXANA	1984	4457	Spratzer	3254 Spruxa Springe
F	5891	SPÄTE	1985	4457	Spratzer	3254 Spruxa Springe
F	5892	SPRATA	1985	5041	Kapral	4745 Pozytywka II Springe
M	6135	SPRENKEL	1986	5041	Kapral	3882 Kamina Springe
F	6575	SPUMANTE	1988	4457	Spratzer	5550 Spruxana Springe
F	6576	SPIRALE	1988	4457	Spratzer	5891 Späte Springe
M	6589	DAKAN	1988	5588	Dag	5137 Darkmene Damerower Werder
F	6824	HI...	1989	5355	Spiritus	5166 Hilde Hannover
F	6869	DASTORIA	1989	3214	Dario	4251 Darianf Damerower Werder
M	7115	SPEKULATIUS	1990	4457	Spratzer	5550 Spruxana Springe
M	7116	SPREIZFUß	1990	4457	Spratzer	5548 Sprinata Springe
F	7117	SPRITE	1990	4457	Spratzer	5891 Späte Springe
F	7118	SPRINGMANS	1990	6135	Sprenkel	5352 Spinnerin Springe
F	7119	SPRINGFEDER	1990	6135	Sprenkel	5892 Sprata Springe
M	7120	SPRECHER	1990	6135	Sprenkel	5111 Spinne Springe
M	7121	SPÖTTER	1990	4457	Spratzer	3254 Spruxa Springe
M	7336	SPRINGBOCK	1991	4457	Spratzer	5550 Spruxana Springe
F	7338	SPREELIEBE	1991	4457	Spratzer	5548 Sprinata Springe
M	7341	SPÄTHERBST	1991	6135	Sprenkel	5352 Spinnerin Springe
* Stendal. Tiergarten Stendal						
M	4713	RENE	1980	3388	Kacyk	2795 Regina Halle/Saale
F	4714	REBECKA	1980	3388	Kacyk	2850 Polinezja Halle/Saale
F	6224	THEA	1986	3397	Kar	4610 Licana Gera
Stralsund. Tierpark Stralsund						
F	5175	RECARDA	1982	3388	Kacyk	3387 Kalaria Halle/Saale
M	6689	FIKO	1988	3676	Tinnef	3674 Timuretta Eberswalde-Finow
* Straubing. Tiergarten der Stadt Straubing						
M	4454	DIETMAR	1979	1846	Herburger	3463 Dietlinde Dortmund
F	4664	NOFE	1980	1683	Puros	1837 Titania Nürnberg
F	4868	DISSI	1981	3462	Dieter	4216 Dina Dortmund
M	6574	STANDARD	1988	4454	Dietmar	4664 Nofe Straubing
Suhl. Tierpark Suhl						
F	3044	PODHALANKA	1973	1450	Poleszuk	1984 Pociągła Białowieża
F	3907	ILONA	1977	2973	Timmy	3044 Podhalanka Suhl
M	6618	ILKO	1988	4254	Repkow	3907 Ilona Suhl

List of all living European bison on 31 December 1991

1	2	3	4	5	6	7	8
* Vahrendorf. KG Hochwild Schutzpark Schwarze Berge							
M	3711	XAVER II	1976	2264	Putniok	1655	Blijdra Karlsruhe
F	4082	SYLFANICA	1977	2833	Specht	2376	Sprotte II Soltau
F	4269	SYNDRA	1978	2833	Specht	2376	Sprotte II Soltau
F	5726	VARGA	1984	4220	Variant II	4269	Syndra Vahrendorf
M	5906	VAGABUND	1985	3711	Xaver II	4269	Syndra Vahrendorf
F	6122	VANDRA	1986	4220	Variant II	4082	Sylfanica Vahrendorf
M	6292	VAXE	1987	3711	Xaver II	4269	Syndra Vahrendorf
M	6660	VARGO	1988	3711	Xaver II	5726	Varga Vahrendorf
* Velbert. Ulrich Missal							
F	5777	EGASTA	1985	4612	Egrill	4838	Egilmara Hardehausen
F	6037	EGORA	1986	4612	Egrill	5052	Egella Hardehausen
F	6039	EGLANDA	1986	4612	Egrill	4838	Egilmara Hardehausen
Waldshut. Wild-und Freizeitpark Bodanrück							
M	5411	AMADEUS	1983	4527	Amor	3006	Hekuba Waldshut
F	5622	AMELIE	1984	4527	Amor	4239	Amala Waldshut
Weilburg. Wildpark Tiergarten Weilburg							
M	3251	FAULPELZ	1974	2198	Jericho	2336	Koket Hanau
F	4016	TESSINA	1977	2810	Erbach	3256	Tea Weilburg
F	4017	TENAJA	1977	2810	Erbach	2371	Nogat Weilburg
F	5009	TENDULA	1981	3251	Faulpelz	4017	Tenaja Weilburg
F	5195	TENNE	1982	3251	Faulpelz	4017	Tenaja Weilburg
F	6646	TEKLA	1988	3251	Faulpelz	2371	Nogat Weilburg
M	7276	TEO VI	1991	3251	Faulpelz	4016	Tessina Weilburg
F	7277	TEA VIII	1991	3251	Faulpelz	4017	Tenaja Weilburg
F	7278	TEA IX	1991	3251	Faulpelz	5009	Tendula Weilburg
* Weiskirchen. Wildpark Weiskirchen-Rappweiler							
M	4193	KUFUS	1978	3000	Kurt	3478	Kula Kaiserslautern
F	5475	KI...	1983	Bison	bonasus	Bison	bonasus Kiel
* Welle/Nordheide. Bill Frank							
F	6881	KRIEMHILD	1989	5362	Krimi	4079	Krina Nindorf
M	6884	KROLL	1989	5362	Krimi	3012	Krönchen Nindorf
M	7071	KRAUTI	1990	5362	Krimi	3012	Krönchen Nindorf
* Wiesbaden. Landeshauptstadt Wiesbaden							
F	4998	FANTA	1981	2198	Jericho	2370	Notita Hanau
M	5099	PFLUG	1982	3493	Pfropf	3494	Pfinz Pforzheim
F	5285	PFANNI	1983	3493	Pfropf	4172	Pfingstrose Pforzheim
M	5772	PFAHL	1985	3493	Pfropf	3494	Pfinz Pforzheim
F	6386	KLARINA	1987	5099	Pflug	4998	Fanta Wiesbaden
Wiesenfelden. Wildpark Wieselfelden, Hubert Weinzierl							
M	3230	ISIDOR	1974	2291	Franz	2487	Pryz Ingolstadt
F	4087		1977	3230	Isidor	3229	Isabeau Wiesenfelden
* Winnigen. Mölich							
M	5888	XARUS	1985	4666	Xares II	3712	Xanta Karlsruhe
Wismar. Heimattierpark Wismar							
M	5863	WASJA	1985	4629	Walo	3458	Waage Rostock
F	6036	WARINA	1986	4629	Walo	3458	Waage Rostock
F	6391	ZUANA II	1987	5330	Tixel	3355	Zuzanna Schwerin
F	6395	FIEBER	1987	3676	Tinnef	3674	Timuretta Eberswalde-Finow

Spis wszystkich żyjących żubrów na dzień 31 grudnia 1991

1	2	3	4	5	6	7		
F	7114	WINNI	1990	5863	Wasja	6036	Warina	Wismar
M	7328	WIWIBU	1991	5863	Wasja	6036	Warina	Wismar
GREAT BRITAIN								
Bekesbourne. The John Aspinall ZOO Parks and Gardens.								
F	3746	EMMELL	1976	2532	Poplisz	2378	Lorraine	Owslebury
F	5255	IZADORA	1982	2117	Pusztan	3746	Emmell	Bekesbourne
F	5715	IZOLA	1984	2117	Pusztan	3746	Emmel	Bekesbourne
M	6077	GLEN COE	1986	4171	Glen orrin	4170	Glen affric	Kincraig
F	6291	IZA BEZA	1987	5730	Iza	3746	Emmell	Bekesbourne
F	7369	IZAEBEE	1991	6077	Glen coe	5255	Izadora	Bekesbourne
Bewdley. West Midland Safari Park Ltd.								
F	3512	GLEN CLOVA	1975	2533	Pomorin	2535	Powinna	Kincraig
M	6376	IZABARNEY	1987	5730	Iza	5255	Izadora	Bekesbourne
F	7394	WYRE ELM	1991	6077	Glen coe	3512	Glen clova	Bewdley
* Bulbarrow. Blandford Forum								
M	6555	LORIMY	1988	3264	Lovelace	5075	Lomara	Whipsnade
M	6617	LOVAN	1988	3264	Lovelace	2838	Lobelia	Whipsnade
* Cardigan. Cardigan Wildlife Park (Ltd.)								
F	5516	LOZANIA	1984	3264	Lovelace	2838	Lobelia	Whipsnade
* Corridon Farming. Corridon Farming Ltd.								
F	5513	LOMANA	1984	3264	Lovelace	3513	Lola	Whipsnade
M	6031	LOREX	1986	3264	Lovelace	2839	Lomi	Whipsnade
Cumbernauld. Palacerigg Country Park								
F	5520	LOXINDA	1984	3264	Lovelace	2839	Lomi	Whipsnade
F	6552	GLEN SHEE	1988	4171	Glen orrin	4170	Glen affric	Kincraig
M	6812	IZGONE	1989	5730	Iza	5255	Izadora	Bekesbourne
* Great Witchingham. Norfolk Wildlife Park								
F	3266	LOFA	1974	1228	Puchacz II	1979	Loanita	Whipsnade
Kincraig. Highland Wildlife Park								
F	2618	KORONA	1971	1149	Puszek II	1142	Punorka	Copenhagen
F	4170	GLEN AFFRIC	1978	2533	Pomorin	2618	Korona	Kincraig
M	4171	GLEN ORRIN	1978	2533	Pomorin	2692	Avla	Kincraig
M	5102	GWYNORO	1982	2837	Gwalor	3266	Lofa	Great Witchingham
F	5845	GLEN CARRON	1985	4171	Glen orrin	4170	Glen affric	Kincraig
F	6415	GWEN	1987	5102	Gwynoro	4430	Gwylla	Great Witchingham
M	6821	GLEN TANAR	1989	5845	Glen carron	4171	Glen orrin	Kincraig
M	7004	GLEN CANNICH	1990	4171	Glen orrin	4170	Glen affric	Kincraig
Port Lympe. The John Aspinall ZOO Parks and Gardens.								
M	5730	IZA	1984	2117	Pusztan	3746	Emmell	Bekesbourne
F	6557	IZABEL	1988	5730	Iza	5255	Izadora	Bekesbourne
M	6558	IZADIAH	1988	5730	Iza	3746	Emmell	Bekesbourne
M	6559	IZIAH	1988	5730	Iza	5715	Izola	Bekesbourne
M	6814	IZASID	1989	5730	Iza	3746	Emmell	Bekesbourne
M	6857	IZAJIM	1989	5730	Iza	5715	Izola	Bekesbourne
M	7132	IZBERRY	1990	5730	Iza	3746	Emmell	Bekesbourne
Sparkwell. Dartmoor Wild Life Park								
F	2530	POLMIRA	1970	1133	Podstoli	1862	Powolna	Białowieża
F	3745	EMMA	1976	2532	Poplisz	2530	Polmira	Owslebury
M	5519	GLEN TARRF	1984	4171	Glen orrin	2692	Avla	Kincraig

List of all living European bison on 31 December 1991

1	2	3	4	5	6	7
Whipsnade. Whipsnade Wild Animal Park						
F	5075	LOMARA	1982	3264	Lovelace	2838 Lobelia Whipsnade
F	5775	LOSANDRA	1985	3264	Lovelace	5075 Lomara Whipsnade
M	6141	WOBURN	1986	Bison bonasus	Bison bonasus	Woburn
M	6329	LOGO	1987	3264	Lovelace	5075 Lomara Whipsnade
F	6332	LOMA	1987	3264	Lovelace	2839 Lomi Whipsnade
F	6335	LOSITA	1987	3264	Lovelace	3513 Lola Whipsnade
F	6820	LORISA	1989	3264	Lovelace	2839 Lomi Whipsnade
F	7061	LOSINDA	1990	6141	Woburn	5775 Losandra Whipsnade
F	7255	LOWANA	1991	6141	Woburn	5075 Lomara Whipsnade
* Woburn. Woburn Wild Animal Kingdom Limited, Woburn Park						
F	4628	LORIS	1980	3264	Lovelace	3513 Lola Whipsnade
M	4637	LORDEY	1980	3264	Lovelace	2838 Lobelia Whipsnade
F	4638	LOVELY	1980	3264	Lovelace	1646 Dubette Whipsnade
M	4639	LOUVER	1980	3264	Lovelace	3265 Locarna Whipsnade
F	4641	LOVINIA	1980	3264	Lovelace	2839 Lomi Whipsnade
F	5846	WO...	1985	Bison bonasus	Bison bonasus	Woburn
HUNGARY						
Budapest. Budapest Főváros Állat-és Növénykertje						
F	5799	BUANKA	1985	4256	Sitko	4021 Silka Budapest
* Győr.						
M	5118	CVIBOCH	1982	3197	Sičák	2964 Silica Chomutov
F	5704	SILIČKA	1984	4131	Kasprowy II	2489 Sinhala Topol'čianky
* Jaszberenyi. Zoo Jaszberenyi						
F	3442	SIDONIA	1975	2076	Sirius	2334 Sibile Topol'čianky
Veszprém. Kittenberger Zoo						
F	6930	CVENA	1989	4329	Sivoš	2964 Silica Chomutov
M	7100	CVAL	1990	4329	Sivoš	6110 Cvora Chomutov
INDONESIA						
Taman Safari. Taman Safari Indonesia						
F	5353	SPRACHE III	1983	4457	Spratzer	2658 Spreta Springe
M	5354	SPRITTIE	1983	4457	Spratzer	3254 Spruxa Springe
F	5552	SPRETATA	1984	4457	Spratzer	2658 Spreta Springe
M	5580	JO...	1984	3686	Abus	2511 Egide Bielefeld
ITALY						
* Bordi. Zoo Bordi, Gianfranco Bordi						
F	4163	URENA	1978	1801	Urs	2146 Babette Bern
M	4541	URBINO	1979	1801	Urs	2702 Ursula Bern
* Pastrengo. Ding Heini Demmer c/o Autosafari del Garda						
F	5084	HELLINA	1982	2647	Norbert	3887 Kalla München, Hellabrunn
M	5085	HENNING	1982	2647	Norbert	3982 Pogodynka München, Hellabrunn
F	5086	HELLITA	1982	2647	Norbert	2646 Nora München, Hellabrunn

Spis wszystkich żyjących żubrów na dzień 31 grudnia 1991

1	2	3	4	5	6	7
* Roma. Zoological Garden of Rome						
F	4162	URABELLA	1978	1801	Urs	Bern
M	5850	GORKY	1985	4283	Gesell	Novara
F	6116	GOONY	1986	4283	Gesell	Novara
* Serranova-Brindisi. Babyzoo Serranova						
M	5544	HINNERK	1984	3489	Nore	Hannover
F	5671	HENNI	1984	2647	Norbert	München, Hellabrunn
F	5866	HELLA	1985	2647	Norbert	München, Hellabrunn
F	5868	HELVIRA	1985	2647	Norbert	München, Hellabrunn
M	5869	HEINRICH	1985	2647	Norbert	München, Hellabrunn
F	5870	HERTHA	1985	2647	Norbert	München, Hellabrunn
F	5871	HENNA	1985	2647	Norbert	München, Hellabrunn
M	5901	HILLMANN	1985	3489	Nore	Hannover
F	5902	HIPPE	1985	3489	Nore	Hannover
M	6078	STADION	1986	4454	Dietmar	Straubing
F	6079	STASI	1986	4454	Dietmar	Straubing
F	6995	HEDWIG	1989	2647	Norbert	München, Hellabrunn
* Teverina. Parco Faunistico						
F	3995	DUISY	1977	2505	Diedrich	Duisburg
M	4283	GESELL	1978	3360	Du...	Gelsenkirchen
F	6928	GORA	1989	4283	Gesell	Novara
* Zoo Parco "La Rupe". R. Locatelli						
F	6048	URSA	1986	4677	Frieder	Bern
M	6049	URMAN	1986	4677	Frieder	Bern
JAPAN						
Chiba. Chiba Zoological Park						
F	4459	SPRILLE	1979	1992	Pucal	Springe
M	4694	GERO	1980	3360	Du...	Gelsenkirchen
Kyoto. Kyoto Municipal Zoo						
F	3750	KYOKO	1976	2543	Plutar	Kyoto
M	4914	KYOZO	1981	2543	Plutar	Kyoto
F	5410	KYOSHU	1983	5197		Kyoto
M	6433	KYOCHIKU	1987	4914	Kyozo	Kyoto
F	6643	KYOKIKU	1988	4914	Kyozo	Kyoto
M	6943	KYOBAL	1989	4914	Kyozo	Kyoto
* Nasusafari Park.						
F	4418	KYOE	1979	2543	Plutar	Kyoto
Shirahama. World Safari CO., LTD.						
F	4031	KYOMI	1977	2543	Plutar	Kyoto
M	4262	KYOICHI	1978	2543	Plutar	Kyoto
* Tokyo, A.Ch. Co.. Aritake Chojuten Co., Ltd.						
F	5019	NE...	1981	2812	Hinak	New York, Bronx
* Tokyo, K.B.A.T. Co.. Kawahara Bird Animal Trading Co., LTD						
F	6113	CHIBAKO	1986	4694	Gero	Chiba

List of all living European bison on 31 December 1991

1	2	3	4	5	6	7
* Yoshikawa. Yoshikawa Animal Trading Company						
M	5903	KYOSHO	1985	4914	Kyozo	3750 Kyoko Kyoto
F	6108	KYOSHUN	1986	4914	Kyozo	3750 Kyoko Kyoto
KOREAN PEOPLE'S DEMOCRATIC REPUBLIC						
* Phenian.						
M	3392	KAI	1974	Bison bonasus	Bison bonasus	PUSZCZA BIAŁOWIESKA
M	3393	KALOS	1973	Bison bonasus	Bison bonasus	PUSZCZA BIAŁOWIESKA
F	3394	KAO	1974	Bison bonasus	Bison bonasus	PUSZCZA BIAŁOWIESKA
F	3395	KATANGA	1973	Bison bonasus	Bison bonasus	PUSZCZA BIAŁOWIESKA
M	5454	BROMLEY	1983	Bison bonasus	3927 Brita	Chicago
F	5455	BROOKE	1983	Bison bonasus	4730 Briskie	Chicago
M	6696	MUŻESTVENNYJ	1988	5655 Mulat II	4788 Muzetta	Moskva
NETHERLANDS						
Amsterdam. Royal Zoological Society Natura Artis Magistra						
F	3407	KABALETTA	1974	Bison bonasus	Bison bonasus	PUSZCZA BIAŁOWIESKA
F	4425	ARIETTA	1979	3406 Kanton	3407 Kabaletta	Amsterdam
F	4841	ARACHNE	1981	3406 Kanton	3407 Kabaletta	Amsterdam
F	5292	ARANA	1983	3406 Kanton	3407 Kabaletta	Amsterdam
F	5294	ARTESA	1983	3406 Kanton	3408 Kantaryda	Amsterdam
M	5514	POLESZAK	1984	3769 Potwór	3772 Platanka	Leszno
F	5523	ARGINE	1984	3406 Kanton	3407 Kabaletta	Amsterdam
F	5524	ARMELINE	1984	3406 Kanton	4622 Ardente	Amsterdam
M	5525	ARPAD	1984	4158 Artedi	2380 Aresta	Amsterdam
F	5526	ARNICA	1984	3406 Kanton	4425 Arietta	Amsterdam
M	5786	ARAFAT	1985	4158 Artedi	3748 Arcana	Amsterdam
M	5787	ARIBO	1985	4158 Artedi	5117 Arisa	Amsterdam
F	5788	AROA	1985	3406 Kanton	4622 Ardente	Amsterdam
F	7023	AR-110	1990	5514 Poleszak	Bison bonasus	Amsterdam
M	7025	AR-112	1990	5514 Poleszak	Bison bonasus	Amsterdam
M	7026	AR-113	1990	5514 Poleszak	Bison bonasus	Amsterdam
F	7302	AR-114	1991	5514 Poleszak	Bison bonasus	Amsterdam
F	7303	AR-115	1991	5514 Poleszak	Bison bonasus	Amsterdam
M	7304	AR-116	1991	5514 Poleszak	Bison bonasus	Amsterdam
F	7306	AR-118	1991	5514 Poleszak	Bison bonasus	Amsterdam
Hilvarenbeek. Safaripark Beekse Bergen						
M	3405	KAMELEON	1974	Bison bonasus	Bison bonasus	PUSZCZA BIAŁOWIESKA
F	6486	BLATINGA	1987	3405 Kameleon	3409 Kasoleta	Rotterdam
F	6609	ARGOLIDE	1988	5514 Poleszak	Bison bonasus	Amsterdam
F	6612	ARCILLA	1988	5514 Poleszak	Bison bonasus	Amsterdam
* Oosterbeek. Cramer						
F	5115	BLONDIE	1982	3405 Kameleon	3411 Kastoryna	Rotterdam
F	5396	BLANKIE	1983	3405 Kameleon	3409 Kasoleta	Rotterdam
* St. Philipsland. J. Reingoudt						
F	3410	KATALONIA	1974	Bison bonasus	Bison bonasus	PUSZCZA BIAŁOWIESKA
F	3411	KASTORYNA	1974	Bison bonasus	Bison bonasus	PUSZCZA BIAŁOWIESKA
M	7291	BL...	1991	3405 Kameleon	3409 Kasoleta	Rotterdam

Spis wszystkich żyjących żubrów na dzień 31 grudnia 1991

1	2	3	4	5	6	7
NORWAY						
* Kristiansands. Kristiansands Dyrepark						
M	6322	KNOPFLER	1987	5401	Stoke	4528 Knalina Kolmården
F	6434	STONIKA	1987	3975	Poppek	4293 Storild Stockholm
POLAND						
Białowieża. Białowiecki Park Narodowy						
F	3042	POMARAŃCZA	1973	980	Poranek	1131 Kania Białowieża
F	3963	PONTAWA	1977	1450	Poleszuk	2851 Popularna Białowieża
M	3967	POLOR	1977	1450	Poleszuk	1984 Pociągła Białowieża
M	4746	PODKOMORZY	1980	1450	Poleszuk	1983 Podzwonna Białowieża
F	4954	POLONIKA	1981	3523	Polres	2112 Polarna Białowieża
F	5155	POLENTA	1982	3523	Polres	3963 Pontawa Białowieża
M	5348	POMET	1983	3522	Poeta	3753 Pomerania Białowieża
F	5349	POMARA	1983	3522	Poeta	3751 Pomona Białowieża
F	5853	POGORIA II	1985	3967	Polor	3042 Pomarańcza Białowieża
F	5854	POLARKA	1985	4746	Podkomorzy	2112 Polarna Białowieża
F	5855	POLOPIRYNA	1985	4746	Podkomorzy	3751 Pomona Białowieża
F	6125	PODNIEBNA	1986	4746	Podkomorzy	4954 Polonika Białowieża
F	6127	POCZESNA	1986	3967	Polor	3963 Pontawa Białowieża
F	6128	POLICZNA	1986	3967	Polor	3042 Pomarańcza Białowieża
F	6603	POPRAWA	1988	3967	Polor	3042 Pomarańcza Białowieża
M	6604	PODLEŚNY II	1988	4746	Podkomorzy	4954 Polonika Białowieża
M	6605	POMOCNY	1988	3967	Polor	5350 Pomocna Białowieża
M	6957	POST	1989	4746	Podkomorzy	4954 Polonika Białowieża
F	6958	PODPORA IV	1989	5348	Pomet	6127 Poczesna Białowieża
M	6960	POSEJDON II	1989	5348	Pomet	5155 Polenta Białowieża
M	7122	PODNIEBNY	1990	3967	Polor	6125 Podniebna Białowieża
F	7126	PONDEROSA	1990	3967	Polor	3963 Pontawa Białowieża
F	7311	KAROLA	1990	Bison bonasus	Bison bonasus	PUSZCZA BIAŁOWIESKA
F	7312	KASSIS	1990	Bison bonasus	Bison bonasus	PUSZCZA BIAŁOWIESKA
F	7313	KAROSA	1990	Bison bonasus	Bison bonasus	PUSZCZA BIAŁOWIESKA
F	7380	PODANA	1991	4746	Podkomorzy	5155 Polenta Białowieża
F	7381	POSTURA	1991	5348	Pomet	6128 Policzna Białowieża
F	7383	POGŁOSKA	1991	4746	Podkomorzy	4954 Polonika Białowieża
F	7384	PODLEĞŁA	1991	5348	Pomet	6127 Poczesna Białowieża
M	7385	POBOROWY	1991	3967	Polor	5349 Pomara Białowieża
F	7386	POSTAWA	1991	3967	Polor	6125 Podniebna Białowieża
M	7387	POLIMER II	1991	3967	Polor	3042 Pomarańcza Białowieża
Białystok. Miejskie Przedsiębiorstwo Zieleni Akcent Zoo						
F	5288	POLIKOKTA	1983	1861	Pokrój	4381 Kanikuła Białystok
M	5501	KARETAŃ	1975	Bison bonasus	Bison bonasus	PUSZCZA BIAŁOWIESKA
Bydgoszcz. Leśny Park Kultury i Wypoczynku						
F	4278	POWOLINA	1978	3040	Polarny	3524 Podwyżka Międzyzdroje
F	5149	POWABNA II	1982	3536	Plar	3763 Pomorzanka Międzyzdroje
M	5841	POGODEK	1985	4631	Pomost	4732 Polana II Gołuchów
F	6319	POLONIA	1987	4132	Kapiszon	4278 Powolina Bydgoszcz
M	7259	POPIELEC	1991	5841	Pogodek	5149 Powabna II Bydgoszcz
M	7329	POPĘD	1991	5841	Pogodek	6319 Polonia Bydgoszcz
F	7330	POWIASTKA	1991	5841	Pogodek	4278 Powolina Bydgoszcz
Gdańsk-Oliwa. Miejski Ogród Zoologiczny Wybrzeża						
F	3417	KATANKA	1974	Bison bonasus	Bison bonasus	PUSZCZA BIAŁOWIESKA

List of all living European bison on 31 December 1991

1	2	3	4	5	6	7		
F	6074	KATA	1986	3416	Kasprowy	3417	Katanka	Gdańsk-Oliwa
M	6891	POMOST II	1989	5841	Pogodek	5149	Powabna II	Bydgoszcz
Gołuchów. Ośrodek Kultury Leśnej								
F	3925	PODKÓWKA	1977	2382	Pochód	2865	Ponta	Pszczyna, ur. – born: Gołuchów
M	4631	POMOST	1980	4129	Kabir	3039	Pompea	Smardzewice
F	4732	POLANA II	1980	2397	Plantor	2865	Ponta	Gołuchów
F	5300	POETICA	1983	2397	Plantor	2865	Ponta	Gołuchów
F	6561	POKUSA III	1988	4631	Pomost	4732	Polana II	Gołuchów
F	6818	POCIECHA II	1989	4631	Pomost	4732	Polana II	Gołuchów
M	6825	POEMAT II	1989	4631	Pomost	5300	Poetica	Gołuchów
F	7013	POLNICA	1990	4631	Pomost	3925	Podkówka	Gołuchów
F	7014	POLAGIA	1990	4631	Pomost	4732	Polana II	Gołuchów
M	7293	POMPEJUSZ	1991	4631	Pomost	5300	Poetica	Gołuchów
M	7294	POROST	1991	4631	Pomost	4732	Polana II	Gołuchów
F	7295	PODNIETA	1991	4631	Pomost	3925	Podkówka	Gołuchów
Kadzidłowo. Ferma Jeleniowatych								
M	7078	POLHUBERTUS	1990	5841	Pogodek	5149	Powabna II	Bydgoszcz
Katowice. Śląski Ogród Zoologiczny								
F	3159	KAMCZATKA	1970	Bison	bonusus	Bison	bonusus	PUSZCZA BIAŁOWIESKA
F	4915	KATANA	1981	3158	Kafar	3159	Kamczatka	Katowice
Kraków. Miejski Park i Ogród Zoologiczny								
M	5697	POLWIS	1984	4130	Kader	3297	Polta	Niepołomice
Leszno. Miejski Zakład Zieleni								
M	5804	PORPLES	1985	3294	Pleso	3979	Poradna	Pszczyna
Łódź. Miejski Ogród Zoologiczny								
F	3890	KANASTA	1972	Bison	bonusus	Bison	bonusus	PUSZCZA BIAŁOWIESKA
F	6425	KARMATA	1987	4756	Kalus	3890	Kanasta	Łódź
M	7053	KAKTUS II	1990	4756	Kalus	3890	Kanasta	Łódź
Międzyzdroje. Woliński Park Narodowy								
F	3524	PODWYŻKA	1975	1866	Plan II	2254	Pogoda	Borki
F	5694	POKUSA II	1984	3536	Plar	3886	Kajuta	Międzyzdroje
F	5851	POISAURA	1985	3536	Plar	4739	Podanka	Międzyzdroje
M	6875	POGROM III	1989	5691	Pojul	5694	Pokusa II	Międzyzdroje
M	7251	POPIWEK	1991	5691	Pojul	5694	Pokusa II	Międzyzdroje
Niepołomice. Ośrodek Hodowli Żubrów								
F	3273	POZYTYWKA	1974	1450	Poleszuk	2112	Polarna	Białowieża
F	3534	POTOCZNA	1975	1987	Polo	2265	Plura	Pszczyna
F	3537	POLSYLWA	1975	1987	Polo	2127	Pliza	Pszczyna
M	5072	POCHODNY	1982	3294	Pleso	3983	Podomka	Pszczyna
M	5150	PÓLSTACH	1982	4130	Kader	3296	Polonica	Niepołomice
F	5151	POLPUSZCZA	1982	4130	Kader	3292	Plenera	Niepołomice
F	5529	POZORNA	1984	3294	Pleso	3979	Poradna	Pszczyna
F	5554	PLEDA	1984	4736	Plewnik	3291	Pleśna	Pszczyna
M	5699	POLMIR	1984	4130	Kader	5271	Kartagina	Niepołomice
F	5809	POLWA	1985	4130	Kader	3297	Polta	Niepołomice
M	6570	POLLUKS	1988	5072	Pochodny	5151	Polpuszcza	Niepołomice
F	6677	POLBRYZA	1988	5072	Pochodny	5529	Pozorna	Niepołomice
F	6678	POLGAŁA	1988	5072	Pochodny	3277	Porąbka	Niepołomice
F	6679	POLEŚNA II	1988	5072	Pochodny	3273	Pozytywka	Niepołomice

Spis wszystkich żyjących żubrów na dzień 31 grudnia 1991

1	2	3	4	5	6	7		
M	6935	POTOCZNY	1989	5072	Pochodny	3534	Potoczna	Niepołomice
M	7015	POLANT	1990	5072	Pochodny	5151	Polpuszcza	Niepołomice
F	7016	POLISKA	1990	5072	Pochodny	5554	Pleđa	Niepołomice
F	7017	POLOTA	1990	5072	Pochodny	3537	Polsylwa	Niepołomice
F	7298	POLKASIA	1991	5072	Pochodny	3534	Potoczna	Niepołomice
F	7299	POLASIA	1991	5072	Pochodny	3273	Pozytywka	Niepołomice
M	7300	POLMIS	1991	5072	Pochodny	5529	Pozorna	Niepołomice
Nowy Tomyśl. Przedsiębiorstwo Gospodarki Komunalnej i Mieszkaniowej, Ogród Zoolog.								
M	6588	POZNANIAK	1988	4631	Pomost	3925	Podkówka	Gołuchów
Poznań. Wielkopolski Park Zoologiczny								
F	4427	POLYANNA	1979	2397	Plantor	2865	Ponta	Gołuchów
M	6343	PODSLUCH	1987	4631	Pomost	4732	Polana II	Gołuchów
F	6481	POLA	1987	4631	Pomost	4427	Polyanna	Gołuchów, ur. – born: Poznań
Pszczyna. Ośrodek Hodowli Żubrów								
F	4276	PODPINKA	1978	2382	Pochód	1994	Placenta	Pszczyna
F	4930	PLOTA	1981	2547	Plamarus	1994	Placenta	Pszczyna
M	5307	PLANUS	1983	3294	Pleso	2678	Plaža	Pszczyna
F	5308	POWAGA II	1983	3294	Pleso	4276	Podpinka	Pszczyna
F	5310	PLIRA	1983	3294	Pleso	3057	Plinta	Pszczyna
F	5528	PLUDKA	1984	3294	Pleso	2678	Plaža	Pszczyna
F	5807	PONURA II	1985	3294	Pleso	4276	Podpinka	Pszczyna
F	5808	PLINKA III	1985	3294	Pleso	3057	Plinta	Pszczyna
F	6055	PLAWNA	1986	4736	Plewnik	3291	Pleśna	Pszczyna
M	6314	POSMAK	1987	5072	Pochodny	4930	Plota	Pszczyna
F	6315	PORUTA	1987	5072	Pochodny	5308	Powaga II	Pszczyna
M	6316	PLIRNIK	1987	4736	Plewnik	5310	Plira	Pszczyna
M	6625	PLOTNIK	1988	4736	Plewnik	4930	Plota	Pszczyna
M	6626	PODPIS	1988	4736	Plewnik	4276	Podpinka	Pszczyna
F	6629	PORWANA	1988	4736	Plewnik	3979	Poradna	Pszczyna
F	6827	PONITA	1989	4736	Plewnik	5807	Ponura II	Pszczyna
F	6828	PORNA	1989	5307	Planus	3979	Poradna	Pszczyna
F	6829	POTKA	1989	5307	Planus	4276	Podpinka	Pszczyna
F	6830	PLIRYNA	1989	4736	Plewnik	5310	Plira	Pszczyna
F	6831	PLISNA	1989	5307	Planus	3057	Plinta	Pszczyna
M	6832	POWAŻNIK	1989	4736	Plewnik	5308	Powaga II	Pszczyna
M	6834	PLUD	1989	4736	Plewnik	5528	Pludka	Pszczyna
M	6835	PLORUS	1989	4736	Plewnik	4930	Plota	Pszczyna
F	7050	PLATORA	1990	5307	Planus	4930	Plota	Pszczyna
M	7051	PLEBS	1990	5307	Planus	5310	Plira	Pszczyna
F	7052	POPLANA	1990	5307	Planus	4276	Podpinka	Pszczyna
M	7331	PLAWNY	1991	5307	Planus	6055	Plawna	Pszczyna
F	7332	POWAŻNA	1991	5307	Planus	5308	Powaga II	Pszczyna
M	7333	PLINKUS	1991	5307	Planus	5808	Plinka III	Pszczyna
F	7334	POWTÓRNA	1991	5307	Planus	5807	Ponura II	Pszczyna
F	7335	PLORA	1991	5307	Planus	4930	Plota	Pszczyna
Smardzewice. Ośrodek Hodowli Żubrów								
F	3541	PODWÓJNA	1975	2397	Plantor	2384	Polonina	Smardzewice
M	4630	POGRAF	1980	4129	Kabir	2250	Porzeczka	Smardzewice
M	4861	POŚĄG II	1981	4129	Kabir	3039	Pompea	Smardzewice
F	5802	POSOCZNA	1985	4129	Kabir	3039	Pompea	Smardzewice
F	6070	POKRZYWA II	1986	4129	Kabir	3541	Podwójna	Smardzewice

List of all living European bison on 31 December 1991

1	2	3	4	5	6	7		
M	6308	POGAN	1987	4630	Pograf	3541	Podwójna	Smardzewice
M	6568	POCZĄTEK	1988	4861	Posąg II	3541	Podwójna	Smardzewice
F	6569	POCZWARKA II	1988	4630	Pograf	5802	Posoczna	Smardzewice
F	6854	POPIELICA II	1989	4630	Pograf	3039	Pompea	Smardzewice
M	6855	POPIEL II	1989	4630	Pograf	6070	Pokrzywa II	Smardzewice
M	7288	POSUSZ II	1991	4630	Pograf	6070	Pokrzywa II	Smardzewice
F	7289	POSUCHA II	1991	4861	Posąg II	5802	Posoczna	Smardzewice
Sulików. Państwowe Gospodarstwo Rolne								
M	6318	PLINTUS	1987	4736	Plewnik	3057	Plinta	Pszczyna
M	6627	PLIN	1988	4736	Plewnik	3057	Plinta	Pszczyna
M	6833	PLIMUS	1989	4736	Plewnik	5808	Plinka III	Pszczyna
Warszawa. Miejski Ogród Zoologiczny								
M	4738	POZORNY	1980	3063	Polcer	3291	Pleśna	Pszczyna
F	4926	PLAKIETKA	1981	2547	Plamarus	2678	Plaża	Pszczyna
F	4928	PLONKA	1981	2547	Plamarus	3057	Plinta	Pszczyna
F	6909	POLKA II	1989	4738	Pozorny	4928	Plonka	Warszawa
M	7388	POWAB	1991	4738	Pozorny	4928	Plonka	Warszawa
Wrocław. Miejski Ogród Zoologiczny								
F	4819	KAMEDONIA	1980	3889	Kamerton	3885	Kaledonia	Wrocław
M	6112	KAMIL	1986	5125	Kamień II	4819	Kamedonia	Wrocław
PORTUGAL								
Lisboa. Jardim Zoologico e de Aclimacao em Portugal								
M	5711	ESBALDIT	1984	Bison bonasus		2690	Estanyol	Barcelona
M	7010		1990	5711	Esbaldit	5258		Lisboa
REPUBLIC OF SOUTH AFRICA								
Pretoria. National Zoological Gardens of SA Pretoria								
M	6344	POKLON II	1987	4738	Pozorny	4928	Plonka	Warszawa
F	6394	POLANA IV	1987	4738	Pozorny	4926	Plakietka	Warszawa
F	7392	PZAB	1991	6344	Poklon II	6394	Polana IV	Pretoria
RUMANIA								
* Bîrlad. Grădina Zoologică								
M	3543	ROSMARIN	1975	1949	Pрут	1882	Romana	București
București. Grădina Zoologica București								
F	3068	ROVENA	1973	1949	Pрут	1882	Romana	București
M	4083	ROBUR	1977	1949	Pрут	3068	Rovena	București
F	4760	ROXANA II	1980	1949	Pрут	3068	Rovena	București
F	5329	TIFFKE	1983	2124	Pucyk	4036	Tisca	Berlin, Tierpark
Dimbovița. Parcul Bucșani								
F	3302	ROZETA	1974	1274	Romanul	1551	Rodica	Hățeg
F	3567	MERINGIJA	1975	2709	Mercatel'	2712	Med'	Okskij zapovednik
F	3569	METOČKA	1975	1624	Meteor	1604	Medjanka	Okskij zapovednik
M	4093	ROMAN	1977	1435	Rotezatul	1381	Pumița	Pitesti-Arges
F	4123	KALOTKA	1976	Bison bonasus		Bison bonasus		PUSZCZA BIAŁOWIESKA
M	5000	ROBU I	1981	2594	Rorău	3567	Meringija	Neamt
M	5176	ROBU II	1982	2593	Romică	3302	Rozeta	Dimbovița
F	5177	RONDUNICA	1982	4093	Roman	4123	Kalotka	Dimbovița
M	5178	ROSCATU	1982	2593	Romică	3119	Rovena II	Dimbovița

Spis wszystkich żyjących żubrów na dzień 31 grudnia 1991

1	2	3	4	5	6	7	
M	5384	ROMUREL	1983	4093	Roman	2595	Rotunda Pitesti-Arges
M	5386	ROBERT	1983	4092	Roznov	3302	Rozeta Dîmbovița
F	5727	ROMANITA II	1984	4584	Rodeanu	3569	Metoc̃ka Dîmbovița
F	5728	ROZA	1984	4092	Roznov	3567	Meringija Dîmbovița
F	5729	ROTARITA	1984	3590	Rosaru	3119	Rovena II Dîmbovița
F	5771	INDIRA	1985	5196	Ingram	3177	Berenike Innsbruck
F	5784	ROZICA	1985	4093	Roman	4123	Kalotka Dîmbovița
F	5952	ROXANA III	1985	4092	Roznov	3569	Metoc̃ka Dîmbovița
M	5953	ROBERT II	1985	4584	Rodeanu	3119	Rovena II Dîmbovița
Hațeg. Parcul de Vinătoare Hațeg							
M	4583	ROȘANU	1979	2593	Romică	3119	Rovena II Hațeg
F	4997	ROMANIȚA	1981	2593	Romică	3302	Rozeta Hațeg
F	6216	RONA	1986	4583	Roșanu	4997	Romanița Hațeg
F	6388	ROMINA	1987	4583	Roșanu	4997	Romanița Hațeg
M	6726	REMUS	1988	4583	Roșanu	4997	Romanița Hațeg
* Neamt. Rezervatia de zimbri si faună carpatină "Dragoș Vodă"							
M	3305	RORAU II	1974	1435	Rotezatul	1381	Pumița Pitesti-Arges
F	4696	ROVENA III	1980	2594	Rorău	3567	Meringija Neamt
F	6439	RODICA	1987	3305	Rorău II	4696	Rovena III Neamt
Tirgu Mures. Grădina Zoologică							
F	4264	CVRČINA	1978	3197	Sičák	3195	Pramice Chomutov
M	4806	CVACH	1980	3197	Sičák	2964	Silica Chomutov
M	4908	BUBI	1981	4256	Sitko	4021	Silka Budapest
F	6863	RODICA	1989	4806	Cvach	4264	Cvrina Tirgu Mures
SOUTH KOREA							
* Seoul. Seoul Grand Park							
F	5459	NE...	1983	2812	Hinak	Bison bonasus	New York, Bronx
M	5460	NE...	1983	2812	Hinak	Bison bonasus	New York, Bronx
F	5461	NE...	1983	2812	Hinak	Bison bonasus	New York, Bronx
SPAIN							
Barcelona. Parc Zoologic de Barcelona, SA							
F	4024	ESPINOS	1977		Bison bonasus	1428	Stolitta Barcelona
M	4606	ESBADOC	1980		Bison bonasus	2690	Estanyol Barcelona
F	4607	ESTUDIANTA	1980		Bison bonasus	4024	Espinos Barcelona
F	5163	ESBALAIDA	1982		Bison bonasus	2690	Estanyol Barcelona
F	6123	ESVALOT	1986	4606	Esbadoc	2690	Estanyol Barcelona
F	6124	ESPLENDOR	1986	4606	Esbadoc	4024	Espinos Barcelona
M	6339	ARLEQUINO	1987	5514	Poleszak	Bison bonasus	Amsterdam
F	6932	ES...	1989	4606	Esbadoc	5163	Esbalaida Barcelona
M	6934	ES...	1989	4606	Esbadoc	2690	Estanyol Barcelona
F	7102	ES...	1990	4606	Esbadoc	4607	Estudianta Barcelona
F	7104	ES...	1990	4606	Esbadoc	6123	Esvalot Barcelona
M	7316	ES...	1991	4606	Esbadoc	4024	Espinos Barcelona
M	7317	ES...	1991	4606	Esbadoc	5163	Esbalaida Barcelona
F	7318	ES...	1991	4606	Esbadoc	4607	Estudianta Barcelona
* Ideasa. H. Ekelmans							
M	5527	ARMINO	1984	4158	Artedi	3748	Arcana Amsterdam
F	5889	XADRUN	1985	4666	Xares II	2364	Xanthippe Karlsruhe

List of all living European bison on 31 December 1991

1	2	3	4	5	6	7		
F	6067	XABINE	1986	4666	Xares II	4530	Xania II	Karlsruhe
M	6069	XABO	1986	4666	Xares II	4887	Xamene II	Karlsta
Madrid. Zoo de Madrid								
F	4328	MARIPOSA	1978	1991	Putal	2691	Manola	Madrid
F	4999	MARTA	1981	1991	Putal	4328	Mariposa	Madrid
F	5473	MARINA	1983	1991	Putal	4328	Mariposa	Madrid
M	6615	ARZON	1988	5514	Poleszak	Bison	bonasus	Amsterdam
* Madrid, A.G. .A. Goetsch								
M	4821	IZU	1980	2117	Pusztan	3746	Emmell	Bekesbourne
* Santillana del Mar. Zoo de Santillana del Mar, Jose Ignacio Pardo								
F	2691	MANOLA	1971	1991	Putal	1993	Pulwa	Madrid
M	5303	ESVERAT	1983	Bison	bonasus	4024	Espinos	Barcelona
F	6389	ESPINA	1987	4606	Esbadoc	2690	Estanyol	Barcelona
M	6885	SPANIER	1989	5167	Xamos	4745	Pozytywka	Springe
F	6886	SPARTA	1989	5167	Xamos	5111	Spinne	Springe
F	6887	SPANIERIN	1989	5167	Xamos	5352	Spinnerin	Springe
F	6890	SPRITTA	1989	4457	Spratzer	3254	Spruxa	Springe

SWEDEN

Avesta. Avesta Jernverks Aktiebolag

F	3945	AVROSA	1977	2697	Avance	2140	Avertina	Avesta
M	4067	MUKRON	1977	3105	Mukašir	2905	Myzykantša	Prioksko-Terrasnyj zap.
M	4266	KOLOS	1978	2843	Blase	1831	Korazon	Copenhagen
F	4892	AVENTURA	1981	3071	Avocado	2873	Avada	Avesta
F	5142	AVKA	1982	3071	Avocado	2873	Avada	Avesta
F	5366	AVRUSSA	1983	4067	Mukron	3943	Avida	Avesta
M	5367	AVUKRON	1983	4067	Mukron	3776	Avna	Avesta
F	5568	AVLOTTA	1984	4067	Mukron	3776	Avna	Avesta
F	5570	AVCADA	1984	3071	Avocado	3074	Avsa	Avesta
F	6347	AVIKA	1987	4897	Aviso	5142	Avka	Avesta
M	6350	AVINO	1987	4266	Kolos	4444	Avida	Avesta
M	6644	STOORM	1988	3975	Popok	4293	Storild	Stockholm
F	6669	AVINNETTE	1988	4266	Kolos	5366	Avrusa	Avesta
F	6670	AVEDA	1988	4897	Aviso	3074	Avsa	Avesta
F	6671	AVELINA	1988	5367	Avukron	4892	Aventura	Avesta
M	6845	AVCLAS	1989	4266	Kolos	5142	Avka	Avesta
M	6846	AVAGE	1989	4067	Mukron	3945	Avrosa	Avesta
M	7055	AVARCUS	1990	4266	Kolos	5366	Avrusa	Avesta
M	7056	AVERK	1990	5367	Avukron	4892	Aventura	Avesta
M	7058	AVEMUS	1990	5367	Avukron	5142	Avka	Avesta
M	7265	AVJER	1991	5367	Avukron	4892	Aventura	Avesta
M	7266	AVDENNIS	1991	5367	Avukron	5570	Avcada	Avesta
F	7267	AVDESIA	1991	5367	Avukron	6347	Avika	Avesta
F	7268	AVRAGNVOR	1991	5367	Avukron	5142	Avika	Avesta
F	7270	AVELIS	1991	4266	Kolos	5568	Avlotta	Avesta
M	7271	AVNER	1991	6644	Stoorm	6671	Avelina	Avesta
M	7272	AVRIK	1991	4266	Kolos	5366	Avrusa	Avesta
M	7273	AVIND	1991	6644	Stoorm	6669	Avinette	Avesta

Borås. Borås Djurpark AB

M	5935	STORM II	1985	3975	Popok	4004	Stovi	Stockholm
F	6154	AVELLA	1986	5367	Avukron	4892	Aventura	Avesta

Spis wszystkich żyjących żubrów na dzień 31 grudnia 1991

1	2	3	4	5	6	7
F	6155 AVROSA		1986	4266 Kolos	4444 Aviola	Avesta
F	7084 BONANSA		1990	5935 Storm	6155 Avrosa	Borås
* Edsbyn. Herbert Schwartz						
F	3314 SKAVA		1974	2696 Avec	1666 Komica	Höör
M	3554 STOR-SVEN II		1975	1893 Storulf	2695 Avi	Stockholm
Eriksberg. Eriksberg Gamereserve						
F	3778 SKAYA		1976	2696 Avec	1662 Komica	Höör
F	4045 KNIVA		1977	2872 Avalon	2078 Komtesse	Kolmården
F	4185 KNEGA		1978	2872 Avalon	2078 Komtesse	Kolmården
F	4827 ENKA		1980	4044 Knarr	3778 Skaya	Eriksberg
F	5004 STONETT		1981	3975 Popek	4004 Stovi	Stockholm
F	5032 ENAHANDA		1981	4044 Knarr	3778 Skaya	Eriksberg
F	5169 KNOTTESS		1982	2872 Avalon	2078 Komtesse	Kolmården
M	6220 ENDIR		1986	4044 Knarr	4045 Kniva	Eriksberg
M	6416 ENIL		1987	4044 Knarr	4185 Knega	Eriksberg
F	6418 ENA		1987	4044 Knarr	3778 Skaya	Eriksberg
M	6584 ENSAM		1988	5005 Stova	3778 Skaya	Eriksberg
M	6585 ENFALD		1988	5005 Stova	4045 Kniva	Eriksberg
F	6586 ENVISA		1988	5005 Stova	5032 Enahanda	Eriksberg
M	6587 ENDAST		1988	5005 Stova	4827 Enka	Eriksberg
F	6642 ENNUI		1988	5005 Stova	4185 Knega	Eriksberg
F	6899 ENTA		1989	5005 Stova	5169 Knottess	Eriksberg
M	7079 ENTO		1990	5731 Endoc	3778 Skaya	Eriksberg
M	7080 ENTOR		1990	5731 Endoc	5032 Enahanda	Eriksberg
F	7081 ENTAR		1990	5731 Endoc	5169 Knottess	Eriksberg
F	7082 ENDA		1990	5731 Endoc	4045 Kniva	Eriksberg
F	7083 ENDU		1990	5731 Endoc	5004 Stonett	Eriksberg
F	7342 ENSA		1991	5731 Endoc	6418 Ena	Eriksberg
F	7343 ENNA		1991	5731 Endoc	5169 Knottess	Eriksberg
M	7344 ENOS		1991	5731 Endoc	4827 Enka	Eriksberg
M	7346 ENOT		1991	5731 Endoc	4045 Kniva	Eriksberg
M	7347 ENSO		1991	5731 Endoc	5032 Enahanda	Eriksberg
Falun. Dala Hjort & Skog, Per Lejkner						
M	6674 FEEKU		1988	3670 Felda	5083 Fela	Helsinki
F	6880 FEGA		1989	3670 Felda	5083 Fela	Helsinki
M	6894 ENOL		1989	5005 Stova	4185 Knega	Eriksberg
F	6895 ENIVA		1989	5005 Stova	4045 Kniva	Eriksberg
F	6896 ENAV		1989	5005 Stova	4827 Enka	Eriksberg
F	6897 ENDI		1989	5005 Stova	5004 Stonett	Eriksberg
F	6898 ENGIP		1989	5005 Stova	5032 Enahanda	Eriksberg
M	6927 STO...		1989	3975 Popek	4293 Storild	Stockholm
F	7073 FE...		1990	3670 Felda	5873 Fetish	Helsinki
M	7075 FELKE		1990	3670 Felda	5083 Fela	Helsinki
* Frösön-Östersund. Frösö Djurpark						
M	1541 STORM		1962	901 Pulik	1112 Stolla	Stockholm
F	1785 AVAGA		1964	1264 Avgott	1005 Avinga	Avesta
F	1890 AVEGA		1965	1263 Avager	881 Avippa	Avesta
F	3839 ÖST-BINA		1976	1541 Storm	1785 Avaga	Frösön-Östersund
M	5189 STOPEK		1982	3975 Popek	4004 Stovi	Stockholm
F	6152 STOMADONNA		1986	3975 Popek	4293 Storild	Stockholm
Höör. Stiftelsen Skanes Djurpark						
F	4579 SKANA		1979	2696 Avec	3310 Avilda	Höör

List of all living European bison on 31 December 1991

1	2	3	4	5	6	7		
M	4945	SKARNE	1981	2696	Avec	3310	Avilda	Höör
F	5402	STOGUN	1983	3975	Popék	4004	Stovi	Stockholm
* Junsele. Junsele Djurpark								
M	6583	ENKOM	1988	5005	Stova	5169	Knottess	Eriksberg
F	6725	SKINA	1988	4945	Skarne	5402	Stogun	Höör
Kolmården. Kolmårdens Djurpark								
F	3780	STOSJA	1976	1893	Storulf	2695	Avi	Stockholm
F	4528	KNALINA	1979	2872	Avalon	2078	Komtessa	Kolmården
M	5401	STOKE	1983	3975	Popék	4293	Storild	Stockholm
M	7040	KNAS	1990	5401	Stoke	3780	Stosja	Kolmården
* Lekeryd. Sunds Herrgard AB, Werner Wegele								
M	5369	KNAJ	1983	2872	Avalon	3780	Stosja	Kolmården
F	6151	STOMILIA	1986	3975	Popék	4004	Stovi	Stockholm
F	6672	AVEGA	1988	4067	Mukron	3945	Avrosa	Avesta
M	6680	KNEGOFF	1988	5401	Stoke	4528	Knalina	Kolmården
M	6681	KNARREN	1988	5401	Stoke	3780	Stosja	Kolmården
M	7039	KNASTER	1990	5401	Stoke	4528	Knalina	Kolmården
F	7057	AVBRITT	1990	5367	Avukron	6347	Avika	Avesta
F	7059	AVELLA	1990	4266	Kolos	5568	Avlotta	Avesta
* Lycksele. Lycksele Djurpark								
F	7168	SKARA	1990	4945	Skarne	5402	Stogun	Höör
Stockholm. Stiftelsen Skansen								
F	2695	AVI	1971	1875	Pudam	1539	Avissa	Avesta
M	3975	POPEK	1977	2397	Plantor	2386	Polawa	Smardzewice
F	4293	STORILD	1978	1893	Storulf	2695	Avi	Stockholm
F	6157	AVISA	1986	4897	Aviso	5142	Avka	Avesta
M	6159	AVERON	1986	4067	Mukron	3776	Avna	Avesta
M	7095	STORAX	1990	3975	Popék	2695	Avi	Stockholm
M	7096	STORYX	1990	3975	Popék	4293	Storild	Stockholm
M	7097	STOREX	1990	3975	Popék	6157	Avisa	Stockholm
M	7418	STOSOPUCK	1991	3975	Popé	4293	Storild	Stockholm
M	7419	STOSTILL	1991	6159	Averon	6157	Avisa	Stockholm
SWITZERLAND								
Bern. Tierpark Dählhölzli Bern								
M	4677	FRIEDER	1980	4007	Perfekt	4026	Beute	Frankfurt am Main
F	5400	URAEA	1983	4677	Frieder	3320	Urania	Bern
F	6633	LUPA	1988	4165	Granit	3948	Lucette	Langnau
F	6634	LUTA	1988	4165	Granit	2557	Bagatelle	Langnau
F	7432	URBINA	1991	4677	Frieder	5400	Uraea	Bern
Langnau. Wildpark Langenberg								
M	4165	GRANIT	1978	2366	Henrik	2953	Gribiche	Han-sur-Lesse
F	5138	LUBA	1982	4165	Granit	2556	Bambi	Langnau
M	6913	URSUS II	1989	4677	Frieder	5400	Uraea	Bern
F	6914	URSINA	1989	4677	Frieder	3320	Urania	Bern
Winterthur. Wildpark Bruderhaus								
F	4177	WULFILA	1978	3083	Lukas	3323	Ludmilla	Winterthur
F	6836	WULKA	1989	3083	Lukas	4177	Wulfila	Winterthur
M	7106	URILLO	1990	4677	Frieder	5400	Uraea	Bern

Spis wszystkich żyjących żubrów na dzień 31 grudnia 1991

1	2	3	4	5	6	7
TUNISIA						
* Tunis. Parc Zoologique						
F	4231	DULANCA	1978	2505	Diedrich	Duisburg
M	4232	DUNOR	1978	2505	Diedrich	Duisburg
UNITED STATES OF AMERICA						
* Blackstone. D. Southwick						
M	3795	ASHURBANIPAL	1976	1896	Bric	Winnipeg
F	3797	ASTELLA	1976	2974	Tibold	Winnipeg
* Catskill. Catskill Game Farm, Inc.						
F	5015	NE...	1981	2812	Hinak	New York, Bronx
M	5241	NE...	1982	2812	Hinak	New York, Bronx
F	6659	CANDY	1988	5235	Ne...	Catskill
F	6826	CATHY	1989	5241	Ne...	Catskill
Chicago. Brookfield Zoo						
M	3785	BRUTUS	1976	2426	Brimstone	Chicago
M	3786	BRODERICK	1976	2426	Brimstone	Chicago
M	3929	BRUNO	1977	2561	Bronte	Chicago
* Clifton Hill. Shepherd Farms, Inc.						
F	2012	BRENDA	1966	1010	Kolumbus	Chicago
F	4089	NE...	1977	2812	Hinak	New York, Bronx
M	4289	SERAPHINE	1978	2425	Bronson	San Diego
F	4300	NE...	1978	2812	Hinak	New York, Bronx
M	4535	ASHBY	1979	2974	Tibold	Winnipeg
F	4537	NE...	1979	2812	Hinak	New York, Bronx
F	4538	NE...	1979	2812	Hinak	New York, Bronx
M	4540	NE...	1979	2812	Hinak	New York, Bronx
M	4625	COLOMBO	1980	3079	Barbarossa	Toronto
M	4724	NE...	1980	2812	Hinak	New York, Bronx
M	4725	NE...	1980	2812	Hinak	New York, Bronx
M	4727	NE...	1980	2812	Hinak	New York, Bronx
M	4728	NE...	1980	2812	Hinak	New York, Bronx
M	4729	NE...	1980	2812	Hinak	New York, Bronx
M	5013	ASTONISH	1981	2974	Tibold	Winnipeg
F	5016	NE...	1981	2812	Hinak	New York, Bronx
M	5017	NE...	1981	2812	Hinak	New York, Bronx
F	5242	NE...	1982	2812	Hinak	New York, Bronx
* Earl Tatum. Holiday Is., Arkansas						
F	1804	PHYLLIS	1964	958	Spritzer	Philadelphia
M	5029	SEQUOIA	1981	2425	Bronson	San Diego
M	5030	SEDOR	1981	2425	Bronson	San Diego
* Greenfield. Irving Game Farm						
F	4730	BRISKIE	1980	2561	Bronte	Chicago
F	4853	BREDA	1981	2561	Bronte	Chicago
F	5236	BRAZIER	1982	Bison bonasus	3324	Brezina
F	5457	BROILING	1983	Bison bonasus	3086	Bronica
M	5664	NATIONAL	1984	4326	Ne...	Front Royal
M	5940	BRINTON	1985	3786	Broderick	Chicago
M	5944	BREX	1985	Bison bonasus	5236	Brazier

List of all living European bison on 31 December 1991

1	2	3	4	5	6	7
* Pine Ridge. Bud Merrill						
F	4487	SELENA	1979	2425	Bronson	3091 Segora San Diego
M	4488	SETH	1979	2425	Bronson	Bison bonasus San Diego
* Pukwana. John Sharping Farms						
F	7107	ASMUS	1990	2974	Tibold	4296 Aspic Winnipeg
M	7108	ASTRAY	1990	2974	Tibold	4721 Astelle Winnipeg
San Diego. San Diego ZOO						
F	3562	SEPTEMBER	1975	2425	Bronson	1804 Phyllis San Diego
M	4466	BRICK	1979	2561	Bronte	3324 Brezina Chicago
F	4723	SEEMA	1980	2425	Bronson	1804 Phyllis San Diego
F	6951	SESTRA	1989	4466	Brick	4723 Seema San Diego
F	7326	SE...	1991	4466	Brick	4723 Seema San Diego
F	7327	SELLETTE	1991	4466	Brick	3562 September San Diego
San Diego W.A.P.. San Diego Wild Animal Park						
M	5031	SENTOR	1981	2425	Bronson	3562 September San Diego
F	5474	SETTA	1983	2425	Bronson	1982 Bloempje San Diego
F	5716	SEPIA	1984	2425	Bronson	1982 Bloempje San Diego
F	5717	SELINDA	1984	2425	Bronson	3562 September San Diego
F	6661	JINGLE	1988	5031	Sentor	5474 Setta San Diego W.A.P.
F	6663	JINNI	1988	5031	Sentor	5716 Setia San Diego W.A.P.
M	6949	JIG II	1989	5031	Sentor	5717 Selinda San Diego W.A.P.
F	7110	JINX	1990	5031	Sentor	5716 Sepia San Diego W.A.P.
M	7111	JIB	1990	5031	Sentor	5717 Selinda San Diego W.A.P.
F	7322	JIGGLES	1991	5031	Sentor	5474 Setta San Diego W.A.P.
F	7323	JISM	1991	5031	Sentor	5716 Sepia San Diego W.A.P.
F	7324	JITTERBUG	1991	5031	Sentor	5717 Selinda San Diego W.A.P.
F	7325	JILT	1991	5031	Sentor	6661 Jingle San Diego W.A.P.
* Toledo. W.J.Ferris						
M	3796	ASTRO	1976	2974	Tibold	2771 Aster Winnipeg
M	3798	ASPATRIA	1976	2974	Tibold	2610 Astra Winnipeg
M	3799	ASCLEPIUS	1976	1896	Bric	2012 Brenda Winnipeg
* Winchester. Little Ponderosa Animal Farm & Zoo, Bob Brackett						
F	2885	BROSE	1972	2149	Brut	1011 Kolombine Chicago
M	4090	NEMO	1977	2812	Hinak	Bison bonasus New York, Bronx
F	4982	TOBBATHA	1981	4090	Nemo	2885 Brose Memphis
M	5938	TO...	1985	4090	Nemo	4982 Tobbatha Memphis
M	6374	JIMBO	1987	5031	Sentor	5716 Sepia San Diego W.A.P.
Woods Haven Farms. The Lubee Foundation, Inc.						
F	4626	COLLEEN	1980	3079	Barbarossa	2832 Spurma Toronto
F	4627	CORINNE	1980	3079	Barbarossa	3189 Aspen Toronto
M	4722	SELWYN	1980	2425	Bronson	1982 Bloempje San Diego
M	5861	SEP	1985	2425	Bronson	3562 September San Diego
M	6915	GI...	1989		Bison bonasus	Bison bonasus Woods Haven Farms
M	6916	GI...	1989		Bison bonasus	Bison bonasus Woods Haven Farms
M	6917	GI...	1989		Bison bonasus	Bison bonasus Woods Haven Farms
F	6918	GI...	1989		Bison bonasus	Bison bonasus Woods Haven Farms

Spis wszystkich żyjących zubrów na dzień 31 grudnia 1991

1	2	3	4	5	6	7
Former UNION OF SOVIET SOCIALIST REPUBLICS						
Alma-Ata. Alma-Ata. Zoopark (KAZAKHSTAN)						
F	5444	MUŠKA III	1983	2164	Meh	2158 Metel'ka Kiew
M	5931	MUSKAT III	1985	3360	Dubok	4316 Muskarka Nikolaev
M	7398	MUHTAR III	1991	5931	Muskat III	5444 Muška III Alma-Ata
Berezinskij zapovednik. (BELARUS)						
F	3107	MOSKARKA	1973	2178	Montej	1046 Moskovka Prioksko-Terrasnyj zap.
M	5416	MOBIL'	1983	3109	Mozar	3107 Moskarka Berezinskij zapovednik
Bol'sereč'e. Zoopark (RUSSIA)						
F	5930	MUSA	1985	4981	Mutijt	4799 Muza II Riga
M	6209	MUZYKANT	1986	2902	Merak	4788 Muzetta Moskva
M	7145	MURAT II	1990	6209	Muzykant	5930 Musa Bol'sereč'e
Cherson. Kolchoz im. Lenina. (UKRAINE)						
M	6982	MURAVEJ III	1989	4559	Mukmuk	3993 Dunda Nikolaev
* Čerga. (RUSSIA)						
F	3346	MOLDAVANKA	1974	2448	Moment	1512 Moldova Prioksko-Terrasnyj zap.
F	4076	MORAJKA	1977	2126	Ploks	2909 Moržanka Prioksko-Terrasnyj zap.
F	4094	MOSTISTA	1977	2729	Moran	3106 Mostinka Prioksko-Terrasnyj zap.
F	4564	MONESSA	1979	2126	Ploks	2867 Plumpa Prioksko-Terrasnyj zap.
F	4789	MOLETTA	1980	3834	Moldavanin	3346 Moldavanka Prioksko-Terrasnyj zap.
F	4794	MODENA	1980	2305	Moskal'	2580 Moloma Prioksko-Terrasnyj zap.
F	4967	MOKOLETTA	1981	2126	Ploks	3346 Moldavanka Prioksko-Terrasnyj zap.
M	4970	MOLIBDEN	1981	2305	Moskal'	2580 Moloma Prioksko-Terrasnyj zap.
F	5215	MOREJA	1982	4069	Mont	3827 Morista Prioksko-Terrasnyj zap.
M	5217	MORTAR	1982	2729	Moran	2909 Moržanka Prioksko-Terrasnyj zap.
M	5441	SOAN	1983	2729	Moran	4094 Mostista Čerga
F	5442	SOL'	1983	2729	Moran	3346 Moldavanka Čerga
M	5649	SOLIST	1984	2729	Moran	4789 Moletta Čerga
F	5650	SOLOMKA	1984	2729	Moran	4076 Morajka Čerga
F	5651	SOSENKA	1984	2729	Moran	4794 Modena Čerga
F	5652	SONATA	1984	2729	Moran	4564 Monessa Čerga
F	5929	SOPKA	1985	2729	Moran	3346 Moldavanka Čerga
F	6199	SOLONKA	1986	2729	Moran	4967 Mokoletta Čerga
M	6200	SOPERNIK	1986	2729	Moran	4094 Mostista Čerga
M	6201	SOSUD	1986	2729	Moran	4789 Moletta Čerga
F	6202	SOLJANKA	1986	2729	Moran	4564 Monessa Čerga
M	6203	SOJUZ	1986	2729	Moran	5215 Moreja Čerga
M	6204	SOŠNIK	1986	2729	Moran	4076 Morajka Čerga
M	6452	SOK	1987	2729	Moran	4794 Modena Čerga
Čerkassy. Zoopark (UKRAINE)						
F	5227	MUSMA	1982	3105	Mukašir	4319 Moneta Prioksko-Terrasnyj zap.
Čimkent. Zoopark (KAZAKHSTAN)						
F	4322	MUČITA	1978	2902	Merak	3110 Muravija Moskva
M	6454	MUMIK	1987	4801	Muravej II	4322 Mučita Čimkent
* Dušanbe. Zoopark (TAJIKISTAN)						
F	3450	TILMARO	1975	2124	Pucyk	1777 Time Berlin, Tierpark
M	5932	MUSKEG	1985	3832	Muzon	3108 Mustanka St. Petersburg
F	6206	MUTILLE	1986	4798	Munor	3449 Tirolerin Dušanbe

List of all living European bison on 31 December 1991

1	2	3	4	5	6	7
* Gauja. Nacionalnyj Park (LATVIA)						
M	5502	BALTS	1981	Bison bonasus	Bison bonasus	BELOVEŽSKAJA PUŠČA
F	5503	BALTINAVA	1981	Bison bonasus	Bison bonasus	BELOVEŽSKAJA PUŠČA
M	6205	GAJZINŠ	1986	5502 Balts	5503 Baltinava	Gauja
F	6451	GAUJA	1987	5502 Balts	5503 Baltinava	Gauja
Grodno. Zoopark (BELARUS)						
M	6461	MUSKAT IV	1987	4981 Mutijt	4799 Muza II	Riga
* Kaliningrad. Zoopark (RUSSIA)						
M	3339	MEDAR	1974	1624 Meteor	1604 Medjanka	Okskij zapovednik
F	4977	MUSKA	1981	3105 Mukašir	3350 Muskarina	Prioksko-Terrasnyj zap.
"Karpaty". Agrokomplex (UKRAINE)						
M	6719	MURAVKIN	1988	4569 Muftar	3120 Murka II	Kiev
Kaunas. Zoopark (LITHUANIA)						
F	3574	MOTTOLA	1975	2126 Ploks	1390 Motorka	Prioksko-Terrasnyj zap.
* Kazan. Zoopark (RUSSIA)						
F	4075	MUKŠA II	1977	2305 Moskal'	2911 Muširka	Prioksko-Terrasnyj zap.
M	4318	MUKAR	1978	3105 Mukašir	2908 Muravinka	Prioksko-Terrasnyj zap.
M	5443	MUHTAR II	1983	4318 Mukar	4075 Mukša II	Kazan
F	6469	MUINSA	1987	4318 Mukar	4075 Mukša II	Kazan
Kiev. Zoopark (UKRAINE)						
F	2158	METEL'KA	1967	1241 Murmansk	1236 Muholovka	Okskij zapovednik
F	3120	MURKA II	1973	1620 Muflon	2158 Metel'ka	Kiev
F	5446	MUZA III	1983	2164 Meh	4321 Murita	Kiev
F	5653	MUHA II	1984	4569 Muftar	3120 Murka II	Kiev
F	5654	MURAŠKA II	1984	2164 Meh	2158 Metel'ka	Kiev
M	5657	MUDRYJ	1984	3360 Dubok	3993 Dunda	Nikolaev
F	7151	MURIJA	1990	4569 Muftar	3120 Murka II	Kiev
M	7405	MUREIN	1991	5657 Mudryj	3120 Murka II	Kiev
* Krasnojarsk. Zoopark (RUSSIA)						
M	5229	MUREK	1982	2902 Merak	3110 Muravija	Moskva
F	5951	MUSAGETA	1985	2902 Merak	2859 Puranka	Moskva
Kruglovskij zakaznik. (RUSSIA)						
F	7141	MUTVILA	1990	3832 Muzon	6698 Mulatka II	St. Petersburg
M	7150	MUŽIK	1990	3832 Muzon	3108 Mustanka	St. Petersburg
Krymskij zapovednk. (UKRAINE)						
M	5273	MUOL	1980	Bison bonasus	Bison bonasus	
F	5274	MUADA	1980	Bison bonasus	Bison bonasus	
Moskva. Zoopark (RUSSIA)						
F	4788	MUZETTA	1980	3105 Mukašir	2908 Muravinka	Prioksko-Terrasnyj zap.
M	5655	MULAT II	1984	2902 Merak	3110 Muravija	Moskva
F	7412	MUŠIRA	1991	2902 Merak	4788 Muzetta	Moskva
* Naujamestis ohothozjajstvo. (LITHUANIA)						
F	2303	MOHNATKA II	1968	1092 Motylek	1634 Možzevelovka	Prioksko-Terrasnyj zap.
F	2447	MORTIRA	1969	913 Barhat	1094 Možajka	Prioksko-Terrasnyj zap.
F	5761	GIMTOJI	1984	3329 Giedras	2299 Mot'ka	NAUJAMESTIS OHOT.
M	5762	GIMTASIS	1984	3329 Giedras	2302 Mošna	NAUJAMESTIS OHOT.
Nikolaev. Zoopark (UKRAINE)						
F	3993	DUNDA	1977	2505 Diedrich	2355 Dulla	Duisburg
F	4316	MUSKARKA	1978	2305 Moskal'	3350 Muskarina	Prioksko-Terrasnyj zap.

Spis wszystkich żyjących żubrów na dzień 31 grudnia 1991

1	2	3	4	5	6	7		
M	4559	MUKMUK	1979	3105	Mukašir	2908	Muravinka	Prioksko-Terrasnyj zap.
F	7413	MUKARKA	1991	4559	Mukmuk	4316	Muskarka	Nikolaev
Odessa. Zoopark (UKRAINE)								
M	4785	MEARČ	1980	2021	Byelkin	4063	Metrika	Okskij zapovednik
Okskij zapovednik. (RUSSIA)								
F	3093	MELISA	1973	1624	Meteor	1309	Murzinka	Okskij zapovednik
M	3831	MUŠAT	1976	1608	Mušir	2108	Blija	Prioksko-Terrasnyj zap.
F	4058	MEDJANICA	1977	2021	Byelkin	1621	Mečta	Okskij zapovednik
F	4063	METRIKA	1977	2021	Byelkin	1614	Metel'	Okskij zapovednik
F	4308	MEDIANA	1978	1624	Meteor	1604	Medjanka	Okskij zapovednik
F	4313	MEIRA	1978	2021	Byelkin	1622	Mednaja	Okskij zapovednik
M	5417	MESJAMU	1983	3831	Mušat	2578	Meteločka	Okskij zapovednik
M	5642	MUŠTABEL'	1984	4198	Avel	2911	Muširka	Prioksko-Terrasnyj zap.
F	5908	MEJAVA	1985	2709	Mercatel'	4058	Medjanica	Okskij zapovednik
F	5910	MERODA	1985	3831	Mušat	4313	Meira	Okskij zapovednik
F	5913	METRA	1985	3831	Mušat	4308	Mediana	Okskij zapovednik
F	6182	MERITA	1986	3831	Mušat	4308	Mediana	Okskij zapovednik
F	6184	METIOLA	1986	3831	Mušat	4313	Meira	Okskij zapovednik
M	6185	MED	1986	2709	Mercatel'	2578	Meteločka	Okskij zapovednik
F	6187	MUŠKETKA	1986	3105	Mukašir	4791	Mušana	Prioksko-Terrasnyj zap.
F	6446	MERFA	1987	4052	Menuet	4063	Metrika	Okskij zapovednik
M	6463	MEDŽEK	1987	4052	Menuet	2892	Medula	Okskij zapovednik
M	6464	MESIR	1987	4052	Menuet	4058	Medjanica	Okskij zapovednik
M	6465	MEROL'D	1987	3831	Mušat	4308	Mediana	Okskij zapovednik
M	6711	MEZOS	1988	4052	Menuet	3093	Melisa	Okskij zapovednik
M	6983	MERION	1989	4052	Menuet	4058	Medjanica	Okskij zapovednik
M	7137	MEGAL	1990	5417	Mesjambu	5910	Meroda	Okskij zapovednik
F	7138	MELGA	1990	6183	Mer	6182	Merita	Okskij zapovednik
M	7143	MEDERIN	1990	3831	Mušat	4313	Meira	Okskij zapovednik
M	7144	MEDEL	1990	6183	Mer	6184	Metiola	Okskij zapovednik
F	7148	MESMA	1990	3831	Mušat	4308	Mediana	Okskij zapovednik
M	7152	MENATEP	1990	5417	Mesjambu	5913	Metra	Okskij zapovednik
M	7157	MEGEGAT	1990	4052	Menuet	3093	Melisa	Okskij zapovednik
F	7404	MEUZA	1991	4052	Menuet	4063	Metrika	Okskij zapovednik
F	7417	MELAURA	1991	3831	Mušat	5908	Mejava	Okskij zapovednik
Prioksko-Terrasnyj zapovednik. (RUSSIA)								
F	4071	MURAJKA	1977	3105	Mukašir	2908	Muravinka	Prioksko-Terrasnyj zap.
M	4198	AVEL	1978	2139	Avesta	3072	Avtala	Avesta
F	4319	MONETA	1978	2126	Ploks	2867	Plumpa	Prioksko-Terrasnyj zap.
F	4556	MOSTANKA	1979	2126	Ploks	3106	Mostinka	Prioksko-Terrasnyj zap.
F	4557	MURAVELLA	1979	2305	Moskal'	1741	Murava	Prioksko-Terrasnyj zap.
F	4791	MUŠANA	1980	3349	Muran II	2911	Muširka	Prioksko-Terrasnyj zap.
F	4796	MURETA	1980	3349	Muran II	2108	Blija	Prioksko-Terrasnyj zap.
F	4824	MONTANA	1980	2126	Ploks	2867	Plumpa	Prioksko-Terrasnyj zap.
F	4964	MOSKITA	1981	2126	Ploks	3106	Mostinka	Prioksko-Terrasnyj zap.
M	4965	MOLDAV	1981	2729	Moran	3575	Moldavka	Prioksko-Terrasnyj zap.
F	4966	MONŠERI	1981	2126	Ploks	2867	Plumpa	Prioksko-Terrasnyj zap.
F	4968	MURABKA	1981	2305	Moskal'	4071	Murajka	Prioksko-Terrasnyj zap.
M	5221	MONTAG	1982	2126	Ploks	2867	Plumpa	Prioksko-Terrasnyj zap.
M	5225	MUHADŽIR	1982	4315	Mukaš	2996	Hille	Prioksko-Terrasnyj zap.
F	5632	MODESTA	1984	4069	Mont	4319	Moneta	Prioksko-Terrasnyj zap.
F	5644	MOSKOVITKA	1984	4965	Moldav	4964	Moskita	Prioksko-Terrasnyj zap.

List of all living European bison on 31 December 1991

1	2	3	4	5	6	7		
M	6191	MURMUR	1986	3349	Muran II	4071	Murajka	Prioksko-Terrasnyj zap.
M	6197	MUTVIL	1986	3349	Muran II	4557	Muravella	Prioksko-Terrasnyj zap.
F	6457	MURRIANA	1987	3105	Mukašir	2908	Muravinka	Prioksko-Terrasnyj zap.
M	6462	MUKKAVER	1987	3105	Mukašir	4570	Muška II	Prioksko-Terrasnyj zap.
F	6706	MUZABELLA	1988	3105	Mukašir	2905	Muzykantša	Prioksko-Terrasnyj zap.
M	6712	MUŠARAB	1988	3105	Mukašir	4570	Muška II	Prioksko-Terrasnyj zap.
F	6714	MUL'TA	1988	3105	Mukašir	2908	Muravinka	Prioksko-Terrasnyj zap.
F	6715	MUTENA	1988	4198	Avel	2911	Muširka	Prioksko-Terrasnyj zap.
M	6966	MURMANIT	1989	5225	Muhadžir	4557	Muravella	Prioksko-Terrasnyj zap.
M	6970	MONTANIT	1989	5221	Montag	4824	Montana	Prioksko-Terrasnyj zap.
M	6976	MUTON	1989	5225	Muhadžir	4796	Mureta	Prioksko-Terrasnyj zap.
F	6978	MUŠTARKA	1989	3105	Mukašir	4791	Mušana	Prioksko-Terrasnyj zap.
F	6979	MOZAIKA	1989	4069	Mont	5644	Moskovitka	Prioksko-Terrasnyj zap.
M	6985	MORIS	1989	4069	Mont	5632	Modesta	Prioksko-Terrasnyj zap.
F	7134	MOLASSA	1990	4965	Moldav	4964	Moskita	Prioksko-Terrasnyj zap.
M	7139	MURDOHIT	1990	5225	Muhadžir	4557	Muravella	Prioksko-Terrasnyj zap.
M	7146	MUHINIT	1990	5438	Muhavel	4570	Muška II	Prioksko-Terrasnyj zap.
M	7156	MUŠARIK	1990	5438	Muhavel	4791	Mušana	Prioksko-Terrasnyj zap.
F	7400	MOLLI	1991	4965	Moldav	5632	Modesta	Prioksko-Terrasnyj zap.
M	7402	MOLAND	1991	4965	Moldav	4964	Moskita	Prioksko-Terrasnyj zap.
F	7403	MURONA	1991	5225	Muhadžir	4796	Mureta	Prioksko-Terrasnyj zap.
M	7406	MUHAČEK	1991	5225	Muhadžir	4071	Murajka	Prioksko-Terrasnyj zap.
M	7410	MURMANEZ	1991	6191	Murmur	6457	Murriana	Prioksko-Terrasnyj zap.
Riga. Zoopark (LATVIA)								
M	4981	MUTIJT	1981	3826	Muksun	3446	Titretta	Tallin
Rostov na Donu. Zoopark (RUSSIA)								
M	5216	MUZEJ	1982	4315	Mukaš	2905	Muzykantša	Prioksko-Terrasnyj zap.
F	5222	MURABELA	1982	3105	Mukašir	4071	Murajka	Prioksko-Terrasnyj zap.
F	7409	MUZEJKA	1991	5216	Muzej	5222	Murabela	Rostov na Donu
St. Petersburg. Zoopark (RUSSIA)								
F	3108	MUSTANKA	1973	1733	Muškatel'	1389	Muskva	Prioksko-Terrasnyj zap.
M	3832	MUZON	1976	2305	Moskal'	1317	Mutovka	Prioksko-Terrasnyj zap.
F	6698	MULATKA II	1988	3832	Muzon	3108	Mustanka	St. Petersburg
Tallin. Zoopark (ESTONIA)								
F	3446	TITRETTA	1975	2124	Pucyk	1651	Tina	Berlin, Tierpark
F	4558	MUŠETA	1979	2729	Moran	2911	Muširka	Prioksko-Terrasnyj zap.
F	5658	MURELLA	1984	3349	Muran II	4558	Mušeta	Prioksko-Terrasnyj zap. ur. – born: Tallin
M	6458	MUŠKETER II	1987	3826	Muksun	3446	Titretta	Tallin
F	6460	MULLA	1987	3826	Muksun	4558	Mušeta	Tallin
M	7149	MUKK	1990	3826	Muksun	5658	Murella	Tallin
Tbilisi. Zoo Tbilisi (GEORGIA)								
M	6210	MUAR II	1986	4559	Mukmuk	3993	Dunda	Nikolaev
F	6977	MULITA	1989	3832	Muzon	3108	Mustanka	St. Petersburg
* Teberdinskij zapovednik. (RUSSIA)								
F	4054	MEVA	1977	1624	Meteor	2434	Metkaja	Okskij zapovednik
M	4065	MEHNAT	1977	2709	Mercatel'	2802	Medula	Okskij zapovednik
* Termez. Zoopark (UZBEKISTAN)								
F	5020	MURZANA	1981	2902	Merak	2859	Puranka	Moskva
M	5230	MURZAN	1982	2902	Merak	2859	Puranka	Moskva
Tula. Kooperativ "Spektr" (RUSSIA)								
M	6964	MURKET	1989	4559	Mukmuk	4316	Muskarka	Nikolaev

Spis wszystkich żyjących żubrów na dzień 31 grudnia 1991

1	2	3	4	5	6	7
* Ufa. Park Lesovodov (RUSSIA)						
M	5764	BAJAN	1982	Bison bonasus	Bison bonasus	BELOVEŻSKAJA PUŠČA
F	5765	BARYNJA	1981	Bison bonasus	Bison bonasus	BELOVEŻSKAJA PUŠČA
F	5766	BARBARA	1981	Bison bonasus	Bison bonasus	BELOVEŻSKAJA PUŠČA
F	6468	BALERINA	1987	5764 Bajan	5765 Barynja	Ufa
Vologda. Objedinenie "Vologodskoe" (RUSSIA)						
M	6442	MUŻGIR	1987	3105 Mukašir	2905 Muzykantša	Prioksko-Terrasnyj zap.
F	6718	MONISTA II	1988	5221 Montag	4319 Moneta	Prioksko-Terrasnyj zap.
F	6975	MURAJMA	1989	5225 Muhadžir	4071 Murajka	Prioksko-Terrasnyj zap.
Voronez. Zoo Voronez (RUSSIA)						
M	6984	MUZIK II	1989	5655 Mulat II	4788 Muzett	Moskva

Alfabetyczny spis hodowli

Index of owners

- Alger 1, **65**
Algeria 1, **65**
Alma-Ata 7, 34, 44, 54, 61, **98**
Altenfelden 1, 13, 14, **65**
Amsterdam 5, 20, 26, 34, 37, 42, 47, 49, 50, 51, 56, 59, 61, 62, **87**
Antwerp 1, 21, 60, **66**
Araçatuba 1, 51, 53, 55, **67**
Argentina 1, **65**
ARHYZSKIJ UČASTOK TEBERDINSKOGO ZAPOVEDNIKA 8
Aschersleben 2, **71**
Askanija Nova 7, 50
Austria 1, **65**
Avesta 6, 20, 27, 31, 38, 41, 48, 49, 50, 51, 52, 53, 55, 56, 59, 60, 62, **93**
Ängelholm 6, 55, 56

Bad Marienberg 2, 27, **71**
Barcelona VI, IX, 6, 21, 28, 33, 34, 39, 42, 48, 56, 59, **92**
Basel 6, 22, 47, 48, 49, 51, 55, 57
Bayerischer Wald 2, 19, 31, 37, 41, 42, 47, 54, 55, 57, **71**
Bayreuth VI, IX, 2, 55, 59, 60, 61, 62, **71**
Bekesbourne 4, 11, 19, 21, 25, 31, 32, 37, 39, 44, 47, 54, 58, **84**
Belgium 1, **66**
Belø Horizonte VII, X, 1, **67**
BELOVEŽSKAJA PUŠČA 8, 24, 60, 61
Berezinskij zapovednik 7, **98**
Berlin, Tierpark 2, 20, 32, 38, 43, 49, 60, 62, **72**
Berlin, Zoo 2, 21, 32, 38, 42, 50, 52, 55, **72**
Bern 6, 23, 28, 33, 39, 45, 48, 59, **95**
Bernburg 2, 24, 29, 35, 45, 54, 58, **72**
Bewdley 4, 27, 44, 49, 52, 54, 55, 57, **84**
Białowieża 5, 24, 26, 34, 39, 44, 47, 51, 55, 61, 63, **88**
Białystok 5, **88**
Bielefeld 2, 11, 17, 47, 49, **72**
BIESZCZADY VII, X, 5,
Bîrlad 6, **91**
Blackstone 7, **96**
Blaricum 53
Bogota VII, X, 2, **68**
Boľšereč'e 7, 40, 56, **98**
Borås 6, 38, **93**
Bordi 4, 14, **85**
BORISOVSKIJ LESHOK MINSKOJ OBLASTI 8
Boutissaint 2, 11, 17, **70**
Brasília 1, 51, **67**
Bratislava 2, 52, 55, 59, **68**
Brazil 1, **67**
Brüggen 2, **72**
Buchel 2, 57, **72**
București 6, **91**
Budapest 4, 49, 50, **85**
BUKOVINSKOE OHOTHOZJAJSTVO 8
Bulbarrow 4, 58, 59, **84**
Bulgaria 1
Büchenbronn 2, 62, **72**
Bydgoszcz 5, 19, 28, 32, 33, 37, 38, 41, 43, 50, 53, 60, 61, **88**

Calmbach 2, 63, **73**
Canada 1, **67**
Cardigan 4, 52, 54, **84**
Catskill 7, 27, 31, **96**
CEJSKIJ ZAKAZNIK 8
Cezallier 2, **70**
Chemnitz 3, 51, 57, **73**
Chemnitz, T. 3, 41, **73**
Cherson 7, 61, **98**
Chiba 5, **86**
Chicago 7, 47, **96**
Chomutov 2, 22, 33, 39, 41, 48, 50, 53, 62, **69**
Circus Kaiser VII, X, 3, 59, **73**
Clifton Hill 7, 50, **96**
Colmberg 3, **73**
Columbia 2, **68**
Corridon Farming 4, 52, 54, **84**
Cottbus 3, 19, 26, 48, 56, **73**
Cuba 2, **68**
CUMANSKOE OHOTHOZJAJSTVO 8
Cumbernauld 4, 52, 58, 60, **84**
Czecho-slovakia 2, **68**
ČEČENO-INGUSZSKIJ KOMPLEKSNIJ ZAKAZNIK 8
Čerga 7, 23, 48, **98**
Čerkassy 7, 51, **98**
ČERVONOARMEJSK 8
Čimkent 7, 23, 51, 52, **98**

Damerower Werder 3, 20, 25, 32, 38, 43, 47, 48, 49, 50, 52, 53, 57, 58, 59, **73**

Alfabetyczny spis hodowli

- DANEVSKOE OHOTHOZJAJSTVO 8
 Debrecen 48
 Dîmbovița 6, 47, 52, 53, **91**
 Dinkelsbuhl VII, X, 3, 56, **74**
 Dortmund 3, 22, 28, 33, 39, 45, 49, 54, **74**
 Duisburg 3, 23, 28, 33, 35, 41, 47, 53, 61, **74**
 Dušanbe 7, 54, **98**
- Earl Tatum 7, **96**
 Earlton 1, 59, 61, **67**
 Eberswalde-Finow 3, 21, 28, 34, 39, 42, **74**
 Edertal-Affoldern 3, 20, 27, 53, 55, 57, **74**
 Edmonton 1, 13, 14, **68**
 Edsbyn 6, **94**
 Eriksberg 6, 22, 25, 27, 33, 38, 43, 50, 51, 52, 53,
 56, 57, **94**
 Eslöv 6, 61
 Eulbach 3, 21, 34, 42, 50, 51, 52, 57, **74**
- Falun 6, 58, 59, 60, 61, 62, **94**
 Farchau 3, 19, 25, 31, 37, 41, 54, 56, 58, 60, 61, **75**
Finland 2, 69
Former Union of Soviet Socialist Republics 7, 98
France 2, 70
 Frankfurt am Main 3, 20, 26, 49, 53, 55, 56, 57, **75**
 Freinberg 1, **65**
 Front Royal 47
 Frösön-Östersund 6, 55, **94**
 Fusch-Ferleiten 1, 54
 Fürstenwalde 3, 42, 52, 54, 55, **75**
 Fürth-Erlenbach 3, **75**
- Gackenbach 3, 52, **75**
 Gajoubert 2, 56, 58, **70**
 Gangelt 3, 56, **75**
 Gauja 7, 23, **99**
 Gänserndorf 1, 45, 48, **65**
 Gdańsk-Oliwa 5, 49, 60, **88**
 Gelsenkirchen 16
 Gera 3, 11, 18, 24, 49, 50, 58, 61, 62, **75**
German Federal Republic 2, 71
 Gotha 3, 32, **75**
 Gołuchów 5, 20, 23, 25, 31, 37, 42, 48, 51, 53, 54,
 56, 58, **89**
 Görlitz 3, 21, 33, 39, 51, 52, 57, **75**
 Gramat 2, 47, 51, 57, **70**
Great Britain 4, 84
 Great Witchingham 4, 22, **84**
 Greenfield 7, 52, **96**
 Grodno 7, 53, 58, **99**
- Grünau/Almtal 1, 51, 54, 60, 61, **65**
 GURLEY VI, IX, 7, 48, 49, 50, 51, 52, 54, 55, 57,
 61, 62
 Győr VII, X, 4, 51, 52, **85**
- Halle/Saale 21
 Han-sur-Lesse 1, 21, 33, 48, 50, 51, 52, 57, 59, **66**
 Hanau 3, 31, 49, 50, 54, 55, **76**
 Hannover 3, 22, 28, 31, 55
 Hardegsen 3, 51, 57, 58, 60, **76**
 Hardehausen 3, 19, 37, 41, 44, 47, 54, 56, 57, **76**
 Harry Althoff VII, X, 3, **76**
 Hațeg 6, 21, 29, **92**
 Habana 2, **68**
 Helsinki 2, 11, 18, 23, 28, 32, 38, 41, 48, 49, 50, 54,
 56, 58, 61, **69**
 Herne 48, 49
 Hilvarenbeek 5, 49, 58, 59, **87**
 Hirschfeld 3, 27, 31, 40, 55, 59, **76**
 Hodonin 2, **69**
 Hohenhausen 3, 17, 54, 60
 Hohenstadt VI, IX, 3, 53, 55, **76**
 Holzminden 16
 Höör 6, 24, 29, 40, **94**
 Hundshaupten 3, 11, 17, 44, 50, 53, 55, **77**
Hungary 4, 85
- Ideasa VII, X, 6, 52, 53, 54, **92**
Indonesia 4, 85
 Ingolstadt 3, **77**
 Innsbruck 1, 21, 29, 35, 40, **65**
 Ispringen 3, 62, **77**
Italy 4, 85
- Jaderberg 3, 62, **77**
 Jakarta (also see: Taman Safari) 16
Japan 5, 86
 Jaszberenyi VII, X, 4, **85**
 Junsele 6, 58, 60, **95**
 Jülich 3, 22, 27, 38, 41, **77**
- Kadzidłowo 5, 62, **89**
 Kaiserslautern 3, 21, 26, 39, 42, 48, 49, 52, 53, **77**
 Kaliningrad 7, 23, **99**
 Karl-Marx-Stadt (also see: Chemnitz) 37
 Karl-Marx-Stadt, T. (also see: Chemnitz, T.) 17,
 22, 39
 Karlsruhe 3, 19, 32, 38, 41, 47, 50, 54, 55, **77**
 „Karpaty” 7, 60, **99**
 Katowice 5, 48, **89**

Index of owners

- Kaunas 7, 48, 51, **99**
 Kazan 7, 23, **99**
 Kiel 3, **78**
 Kiev 7, 28, 29, 40, 45, 47, 50, **99**
 Kincaig 4, 25, 31, 37, 47, 50, 51, 57, 61, **84**
 Kirchhunden 3, 62, **78**
 Kleve 3, 23, 33, 39, 61, **78**
 Kolmården 6, 19, 28, 33, 37, 41, **95**
 KONOTOPSKOE OHOTHOZJAJSTVO 8
Korean People's Democratic Republic 5, 87
 Kostromskaja Stancja 54
 Košice 2, 62, **69**
 Köln 3, 19, 27, 31, 40, 45, 48, 53, 55, **78**
 Kraków 5, 52, 53, 58, **89**
 Krasnojarsk 7, **99**
 Krechting VI, IX, 3, 49, 51, 52, 54, 56, 57, 60, 61,
 78
 Kristiansands 5, 56, 57, **88**
 Kronberg 3, **79**
 Kruglovskij zakaznik 7, 62, **99**
 Krymskij zapovednik 7, **99**
 Kushiro 13
 Kyoto 5, 22, 27, 34, **86**

 La Plata 1, **65**
 La Reid 1, 56, **66**
 Lago Hermoso 1, **65**
 Langnau 6, 20, 26, 27, 31, 47, 49, 52, 53, 55, 59, 60,
 61, **95**
 Lautertal 3, 60, 62, **79**
 Laval VI, IX, 14, 15, 16
 Le Breil-sur-Merize 2, **70**
 Leipzig 3, 35, 49, 51, 53, 55, **79**
 Lekeryd 6, 59, 62, **95**
 Lemgo 3, **79**
 Leningrad (also see: St. Petersburg) 22, 28, 35, 40,
 44
 Leszno 5, 33, 49, 53, 61, **89**
 Lisboa 6, 11, 15, 17, 18, 37, 51, 63, **91**
 LOPATINSKOE OHOTHOZJAJSTVO 8
 Loulain 2, **70**
 Ludwigshafen 3, 25, 34, 39, 44, 50, 51, 58, **79**
 Lycksele 6, 62, **95**

 Łódź 5, 22, 28, 33, 38, 44, 51, **89**

 Madrid 6, 44, 47, 53, 59, **93**
 Madrid, A.G. 6, **93**
 Maizires-les-Vic 2, **70**
 MAJDAN OHOTHOZJAJSTVO 8

 Margeride 2, 53, 59, 61, 62, **70**
 Marvejols 2, **70**
 Miami 1, 53, 55, **68**
 Miesenbach 1, 48, 50, 62, **66**
 Międzyzdroje 5, 32, 41, 49, 53, **89**
 Montignac 2, **70**
 Montpellier 2, 47, **70**
 Moskva 7, 23, 28, 35, 40, 45, 48, 56, **99**
 Mouzon 2, 11, 18, 21, 25, 48, 56, **71**
 Mundenhof 51, 54
 Munka-Ljungby 6, 57
 München, Hellabrunn 3, 22, 27, 35, 40, 45, 47, 55,
 57, 58, **79**
 Münster 3, 19, 31, 40, 45, 48, 51, 60, **80**

 NADLESNICTWO WAŁCZ 5
 NADVORNJANSKIJ ZAKAZNIK 8
 Nagoya 5, 47
 Nasusafari Park 5, **86**
 Naujamestis ohothozjajstvo 7, 47, **99**
 NAUJAMESTIS OHOTHOZJAJSTVO 8
 Neamt 6, 22, **92**
 Neandertal 3, 19, 25, 31, 37, 42, 51, 52, 54, 56, 59,
 80
 Netherlands 5, **87**
 Neumünster 3, **80**
 Neuruppin 3, **80**
 Neuwied 16
 New York, Bronx 7
 Niepołomice 5, 23, 25, 287, 34, 37, 42, 48, 51, 52,
 54, 58, 59, **89**
 Nikolaev 7, 28, 34, 35, 45, 49, **99**
 Nindorf, Lüneburger Heide 3, 19, 26, 32, 38, 44,
 47, 51, 52, 53, 54, 56, **80**
 Norway 5, **88**
 Novara 4, 21, 33, 57
 Nowy Tomyśl 5, 58, **90**
 Nürnberg 3, 42, 47, 53, 58, **80**

 Odessa 7, **100**
 Okskij zapovednik 7, 22, 23, 28, 29, 34, 35, 40, 44,
 45, 47, 48, 49, 50, 52, 55, 56, 58, 60, 62, **100**
 Oosterbeek 5, **87**
 Ostrava 2, 27, 37, 44, 48, 50, 51, **69**
 Otisheim 3, 57, 58, **80**

 Pastrengo 5, **85**
 Pforzheim 4, 21, 25, 33, 37, 43, 47, **80**
 Phenian 5, 60, **87**
 Pine Ridge 7, **97**

Alfabetyczny spis hodowli

- Poland** 5, **88**
 Port Lympne 4, 53, 57, 58, 60, 62, **84**
Portugal 6, **91**
 Postbaner Heng 4, 62, **81**
 Poznań 5, 23, 44, 50, 52, 53, 54, 56, 58, **90**
 Praha 2, 23, 27, 44, 47, 53, 59, **69**
PRESLAV VI, IX, 1
 Pretoria 6, 44, 56, 57, **91**
 Prioksko-Terrasnyj zapovednik 7, 22, 23, 28, 29, 34, 35, 40, 44, 45, 47, 48, 49, 50, 51, 52, 54, 56, 58, 60, 61, 62, **100**
 Pripjatskij zapovednik 7, 24, 29, 35, 40, 52, 58
PRIPJATSKIJ ZAPOVEDNIK 8
 Pszczyna 5, 19, 26, 31, 38, 43, 52, 53, 54, 59, **90**
 Pukwana 7, 62, **97**
PUSZCZA BIAŁOWIESKA 6, 34, 42, 50, 61, 63
PUSZCZA BORECKA 6, 48, 49, 50, 51, 52, 53, 54, 56, 60
PUSZCZA KNYSZYŃSKA 6
- Raillencourt Ste-Olle VI, IX, 2, 56, 59, **71**
 Ramingstein 1, 48, 52, 53, 55, 58, 59, 60, **66**
 Rehau 4, 60, **81**
 Reken 4, 56, **81**
Republic of South Africa 6, **91**
 Ribeirão Preto 1, **67**
 Ridgetown 2, 61, **68**
 Riga 7, 23, 51, **101**
 Roetgen 4, **81**
 Roma 5, 53, 55, **86**
 Rostock 4, 19, 27, 33, 38, 38, 55, **81**
 Rostov na Donu 7, 45, 47, **101**
 Rotterdam 5, 24, 42, 49, 56, 59
Rumania 6, **91**
"RUSSKIJ LES" LESOHOZJAJSTVO 8, 15, 16, 60
- Saarbrücken 4, 16, 38, 44, 49, 50, 52, 55, **81**
 Sababurg 4, 19, 26, 31, 37, 44, 47, 48, 50, 51, 53, 55, 56, 60, 62, **81**
 Saerbeck 4, **81**
 Salzburg 1, 23, 28
 San Diego 7, 21, 28, 34, 39, 42, 47, 55, **97**
 San Diego W.A.P. 7, 21, 27, 34, 39, 42, **97**
 Santillana del Mar 6, 57, 60, **93**
 São Paulo 1, 21, **67**
 São Paulo, J.B.S. Murad 1, **67**
SARY-ČELEKSKIJ ZAPOVEDNIK 8
 Schaksmühle 4, **81**
 Schwarzach 4, **81**
 Schwerin 4, 21, 26, 31, 37, 47, **82**
 Seoul 6, 16, **92**
 Serranova-Brindisi 5, 54, 61, **86**
SEVERO-OSETINSKOE OHOTHOZJAJSTVO 8
 Shirahama 5, 54, **86**
 Sielen 4, 59, **82**
SKNJATINSKOE OHOTHOZJAJSTVO 8, 54, 58, 60
 Smardzewice 5, 19, 25, 31, 41, 48, 49, 54, 56, **90**
South Korea 6, **92**
Spain 6, **92**
 Sparkwell 4, 47, 52, **84**
 Springe 4, 16, 21, 22, 25, 32, 39, 42, 43, 47, 50, 51, 52, 58, 59, 60, **82**
 St. Petersburg 7, **101**
 St. Philipsland 5, 49, 63, **87**
 Stendal VII, X, 4, 56, **82**
 Stockholm 6, 22, 27, 33, 39, 45, 55, **90**
 Stralsund 4, 49, 59, **82**
 Straubing 4, 25, **82**
 Suhl 4, 26, 50, **82**
 Sulików 5, 56, 59, 60, **91**
SUNŽENSKOE OHOTHOZJAJSTVO 8, 49, 50, 52, 53,
Sweden 6, **93**
Switzerland 6, **95**
SZIRVINTAJ OHOTHOZJAJSTVO 8
- Tallin 7, 23, 40, 45, 49, **101**
 Taman Safari 4, 39, 44, **85**
 Tbilisi 7, 56, 61, **101**
 Teberdinskij zapovednik 7, **101**
 Termez 7, **101**
 Teverina 5, 49, 50, 61, **86**
 Thal-Assling 1, 53, 57, 59, **66**
 Thoiry 2, 52, 54, **71**
 Tirgu Mures 6, 14, 32, **92**
 Tokyo A.Ch.Co. VI, IX, 5, 15, **86**
 Tokyo K.B.A.T.Co. VI, IX, 5, 55, **86**
 Toledo 7, 14, **97**
 Topolčianky 2, 27, 50, **69**
 Topolčianky, p.p. 2, **69**
 Toronto 2, 19, 33, 38, 48, **68**
 Toronto, M.B.F. 2, **68**
 Trensium (also see: Eriksberg) 14
 Tula 7, 61, **101**
Tunisia 6, **96**
 Tunis 6, **96**

Index of owners

Ufa 7, 23, **102**

Union of Soviet Socialist Republics—see: **Former**

Union of Soviet Socialist Republics

United States of America 6, **96**

Vahrendorf 4, 19, 27, 51, 52, **83**

Velbert 4, 53, 54, **83**

VELIKOOSERSKOE OHOTHOZJAJSTVO 8,
51, 54, 56, 58

Veszprém 4, 50, 61, 62, **85**

Villiers-en-Bois 2, 21, 33, 41, 48, 49, 53, **71**

VINNICKOE OHOTHOZJAJSTVO 8

Vladimir 7, 56

VODEN VI, IX, 1

Vologda 8, 58, 60, 61, **102**

Voronez 8, 61, **102**

Waldshut 4, 32, 38, 51, 53, 55, **83**

Warszawa 5, 20, 28, 33, 37, 44, 53, 59, **91**

Weilburg 4, 21, 27, 33, 38, 39, 41, 47, 55, 57, 59,
61, 62, **83**

Weiskirchen 4, **83**

Welle/Northeide 4, 60, 62 **83**

Whipsnade 4, 19, 20, 25, 26, 31, 38, 41, 47, 48, 49,
55, 56, **85**

Wien, Schönbrunn 1, 47, 48, **46**

Wiesbaden 4, 21, **83**

Wiesenfelden 4, **83**

Wildgehege Gstettenbauer 55, 56

Winchester 7, 57, **97**

Winnigen VII, X, 4, 17, **83**

Winnipeg 2, 22, 27, 34, 39, 42, 48, **68**

Winterthur 6, 22, 26, 31, 48, 49, 51, 62, **95**

Wismar 4, 39, 42, 45, 53, 54, 57, **83**

Woburn 4, 14, **85**

Woods Haven Farms 7, 33, 50, 53, **97**

Wroclaw 5, 51, **91**

Yoshikawa 5, 53, 55, **87**

ZALESSKOE OHOTHOZJAJSTVO 9, 56, 60

ZALOZINECKIJ RAJON TERNOPOLSKOJ
OBLASTI + RADEHOVSKIJ RAJON

L'VOVSKOJ OBLASTI 9

Zoo Parco "La Rupe" 5, 54, **86**

ZUBROVICA OHOTHOZJAJSTVO 9

Zwartberg Genk 1, **66**

Spis treści — Contents

Wstęp	V
Introduction	VIII
Światowy stan żubrów czystej krwi na dzień 31 grudnia 1987–1991	1
World register of pure-bred European bison living on 31 December 1987 – 1991	1
Urzędowy rejestr żubrów czystej krwi urodzonych w latach 1972–1986.	
Uzupełnienia	11
Official register of pure-bred European bison born in 1972–1986.	
Additions	11
Uzupełnienia i poprawki do rejestrów poprzednich	13
Additions and corrections to former lists	13
Urzędowy rejestr żubrów czystej krwi urodzonych w 1987	19
Official register of pure-bred European bison born in 1987	19
Urzędowy rejestr żubrów czystej krwi urodzonych w 1988	25
Official register of pure-bred European bison born in 1988	25
Urzędowy rejestr żubrów czystej krwi urodzonych w 1989	31
Official register of pure-bred European bison born in 1989	31
Urzędowy rejestr żubrów czystej krwi urodzonych w 1990	37
Official register of pure-bred European bison born in 1990	37
Urzędowy rejestr żubrów czystej krwi urodzonych w 1991	41
Official register of pure-bred European bison born in 1991	41
Zmiany w hodowlach żubrów w okresie 01.01.1987–31.12.1991	47
Changes in European bison's breedings in 01.01.1987–31.12.1991	47
Spis wszystkich żyjących żubrów na dzień 31 grudnia 1991	65
List of all living European bison on 31 December 1991	65
Alfabetyczny spis hodowli	103
Index of owners	103



F 4185 KNEGA

Eriksberg I



M 6392 BEIFALL

Berlin, ZOO

Appropriate distinctive letters are used to form codes given to European bison herds. Breeders should discuss the distinctive letter they propose to use from among those not already reserved and submit them to the Editor of the European Bison Pedigree Book for approval and acceptance. Capital letters reserved for the names of species of bison are listed in the text.

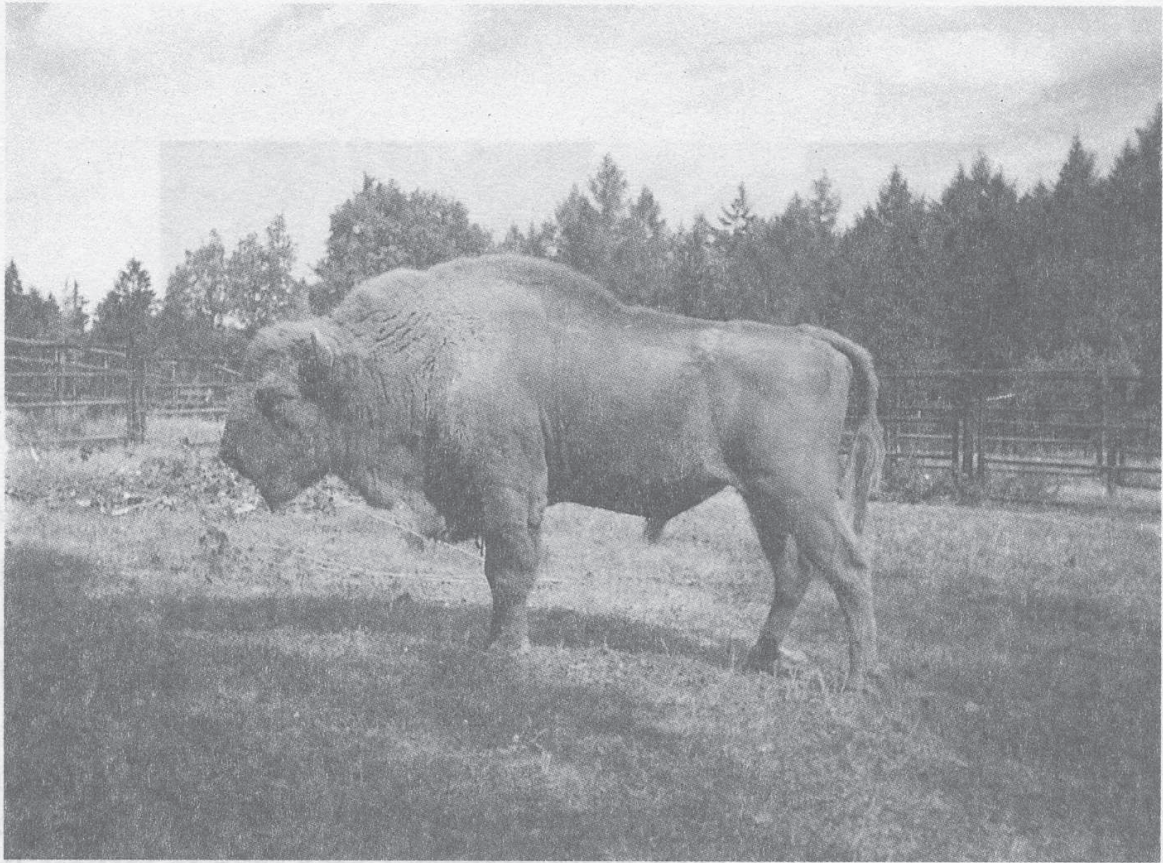

M 5849 EUROPA

Chemnitz, Tierpark

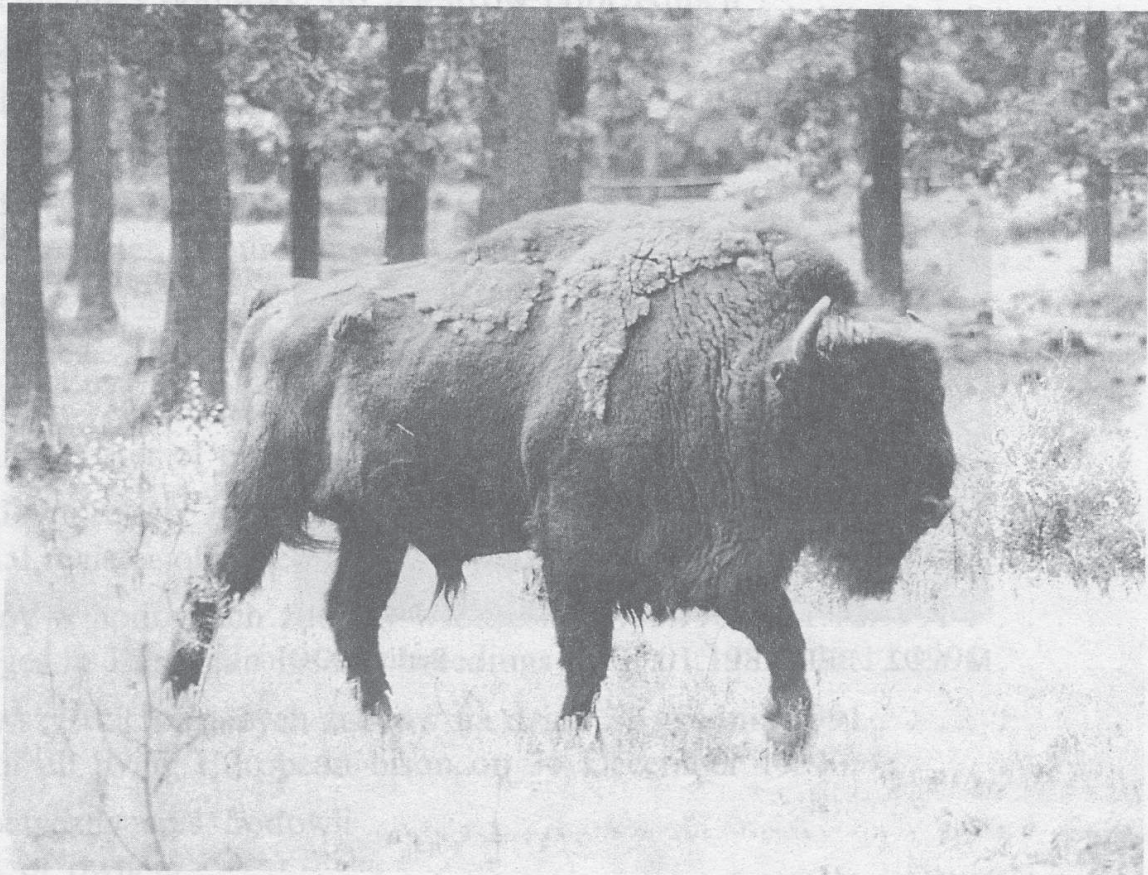

M 6094 KUBO

Kaiserslautern

Lu	Langnau/Zürich	Se	San Diego Zoo
Ly	Ludwigshafen	Si	Topol'čianky
Ma	Madrid	Sk	Höör
Me	Okskij zapovednik	Sm	Falun
Mi	Detroit	Sn	Hilvarenbeek
Miy	Shirahama	SO	Čerga
MO	USSR	So	Mouzon
Mu	USSR	Sp	Springe
Na	Front Royal, owner: Washington	Sta	Straubing
Ne	New York, Bronx	Sto	Stockholm
Ni	Neustadt/Donau	Str	Stralsund
No	Nürnberg	Su	Tatranská Lomnica
Nu	Neandertal	Sw	Schulte-Wrede
Oc	Montpellier	Sy	Soltau
Ol	Olney	Ta	Gorce
Om	Olomouc	Te	Weilburg
Op	Kronberg	Th	Gera
Or	Chemnitz	Ti	Berlin, Tierpark
Os	Ostrava	To	Memphis
Öst	Frösön-Östersund	Tr	Boutissaint
Pa	Paris	Ul	Neuwied
Pe	Petersburg/Russ. (till 1917)	Ur	Bern
Pe	Le Breil-sur-Mérize	Va	Vahrendorf
Pf	Pforzheim	Ve	Gramat
Pg	Cumbernauld	Vi	Veszprém
Ph	Philadelphia	Vo	Voden
Pi	Perissac	Wa	Rostock
PL	Pless/Germ. (till 1918)	We	Münster
PL	Poland	Wi	Wilhelmsthal (till 1945)
PO	Poland	Wi	Wismar
Pr	Praha	Wo	Woburn
Pu	Poland	Wu	Winterthur
Pz	Pretoria	Wy	Bewdley
Ra	Rappweiler	Xa	Karlsruhe
Re	Halle/Saale	Za, Zä	Sababurg
Rh	Rhenen	Zg	Zwartberg Genk
Ri	Köln	Zi	Mundenhof
Ro	Rumania	Zo	Poland
Ru	Alfeld. Hannover, L. Ruhe	Zu	Schwerin
Ry	Rheydt-Odenkirchen	Zw	Hirschfeld
Sa	Salzburg		
Scho	Wien, Schönbrunn		* * *

Liter rozpoznawczych używa się do tworzenia nazw żubrów urodzonych w danej hodowli. Proponowane litery rozpoznawcze hodowcy wybierają spośród dotychczas nie zastrzeżonych i przedstawiają Redakcji *Księgi Rodowodowej Żubrów* do zatwierdzenia. Duże litery zastrzeżone są wyłącznie dla nazw żubrów linii białowieskiej.

Appropriate distinctive letters are used to form names given to European bison born in a given breeding centre. Breeders should choose the distinctive letters they propose to use from among those not already reserved, and submit them to the Editors of the *European Bison Pedigree Book* for approval and acceptance. Capital letters are reserved for the names of wisents of Białowieża-line only.

