



2010

**EUROPEAN BISON
PEDIGREE
BOOK
2010**

**KSIĘGA
RODOWODOWA
ŻUBRÓW
2010**

REDAKCJA • EDITORIAL OFFICE

Redaktor • Editor
DR JAN RACZYŃSKI

Sekretarz Redakcji • Assistant Editor
MGR INŻ. MAŁGORZATA BOŁBOT

Okladkę i strony tytułowe projektował
Cover and title pages designed by
JERZY DESSELBERGER

Korespondencję do Redakcji prosimy kierować:
Correspondence to the Editors should be sent:
EUROPEAN BISON PEDIGREE BOOK
BIAŁOWIEŻA NATIONAL PARK
MGR INŻ. MAŁGORZATA BOŁBOT
17–230 BIAŁOWIEŻA
POLAND

FAX +48 85 6826716
ebpb@bpn.com.pl

Numer konta:
Account number:
Bank BPH SA O/Hajnówka 24 1060 0076 0000 4011 7000 4472
z dopiskiem „Księga Rodowodowa Żubrów”
with the insertion “European Bison Pedigree Book”

ISSN 1230–459X

© Copyright by Białowieski Park Narodowy

Publikacja wydana w ramach Projektu pt. „Ochrona *in situ* żubra w Polsce – część północno-wschodnia”
koordynowanego przez Katedrę Genetyki i Ogólnej Hodowli Zwierząt SGGW w Warszawie
(<http://www.projektinsitu.sggw.pl>).

Projekt w 85% dofinansowany jest przez Unię Europejską ze środków Europejskiego Funduszu Rozwoju Regionalnego
w ramach Programu Infrastruktura i Środowisko w ramach działania 5.1 priorytetu V zgodnie z umową o dofinansowanie
nr: POIS.05.01.00-00-229/09-00 oraz w 15% współfinansowany jest ze środków Narodowego Funduszu Ochrony Środowiska
i Gospodarki Wodnej zgodnie z umową o współfinansowanie wydatków kwalifikowanych Projektu realizowanego
w ramach V osi priorytetu POIiŚ nr: 145/2011/Wn-50/OP-WK-PS/D.

BIAŁOWIESKI PARK NARODOWY

Nakład: 500 egz. Ark. druk. B3 11,5 Papier offsetowy 100 g
Fotoskład: Dariusz Buraczyński Korekta: Małgorzata Bołbot

Druk i oprawa: OFICYNA DRUKARSKA, 01-142 Warszawa, Sokołowska 12a
www.oficyna-drukarska.pl

WSTĘP

W niniejszym zeszycie usunięto z rejestrów Księgi następujące hodowle i żubry:

- Heinersdorf (Niemcy) – na podstawie wiadomości otrzymanej od p. Freda Zentnera z Damerdower Werder, że zwierzęta (4.0) nie żyją.
- Weissewarte (Niemcy) – na podstawie informacji uzyskanej od p. Freda Zentnera z Damerdower Werder, że żubry w tej hodowli (1.1) padły w następstwie epizoocji.
- Puchkirchen (Austria) – na podstawie informacji otrzymanej od p. Dirka Ullricha z Alpenzoo Innsbruck, że w hodowli tej, gdzie znajdowały się 2 zwierzęta (1.1), nie ma obecnie żubrów.
- Żubry F 9446 BELE i M 11319 TIBERO, które 12.11.2009 zostały wysłane z Tierpark Berlin (Niemcy) do holenderskiej hodowli Anna Paulowna, Landgoed Hoenderdaell, ale nigdy tam nie dotarły. Losy tych zwierząt nie są znane.

Wymienione hodowle zostały usunięte z ewidencji w Księdze, zaś odpowiednie żubry usunięto w rozdziale *Uzupełnienia i poprawki do rejestrów poprzednich* oraz *Zmiany stanu żubrów w roku 2010* z oznaczeniem „↓”.

Ponadto w 2010 r. zgłoszono następujące zmiany, o których poinformowali Redakcję hodowcy:

W hodowli wolnej PUSZCZA BORECKA (Polska) na wniosek Hodowcy należy poprawić stan żubrów na koniec 2009 roku, wpisując skorygowaną liczbę zwierząt: 76 (42.34) (w KRŻ 2009 podana jest błędna liczba 86 osobników).

Ulega zmianie nazwa hodowli Waldshut (Niemcy), która odtąd będzie się nazywać Allensbach – na prośbę córki wcześniejszych właścicieli, pani Martiny Schleith. Lokalizacja hodowli nie uległa zmianie.

Zmiana właściciela nastąpiła w hodowli Bad Orb (Niemcy). Nowy właściciel to: Tierklinik im Tierzentrum.

Jak nas poinformował pan Ints Mednis z łotewskiego oddziału WWF, dwie howle w tym kraju: Vestina i Riga, to właściwie jedna hodowla. Wszystkie żubry przebywają na terenie Vestina Region Madonna, zaś w Rydze znajduje się biuro właściciela – pana Guntisa Belevitsa i jego firmy SIA Belevica Nekastami. Stosowne sprostowanie zawarte zostało w tabeli *Uzupełnienia i poprawki do rejestrów poprzednich* w odniesieniu do każdego z czterech żubrów, które wcześniej figurowały w hodowli Riga.

Hodowla Döberitzer Heide (Niemcy) utworzyła nową, dużą zagrodę, w której identyfikacja poszczególnych osobników stała się niemożliwa. Część żubrów przeniesiono do tej właśnie zagrody. Tym samym, obok zamkniętej hodowli Döberitzer Heide, pojawia się półwolna hodowla ♦DÖBERITZER HEIDE.

Zmiana zaszła także w hodowli zagrodowej Mogilev (Białoruś), gdzie również identyfikacja rodowodowa stała się niemożliwa. Hodowla ta będzie od 2010 r. ujmowana w spisach jako ♦MOGILEV w grupie hodowli półwolnych.

Powstaje także nowa hodowla wolna SKOLIVSKY BESKIDY (Ukraina), gdzie wypuszczono część stawki zwierząt z zagrody „Skolivsky Beskidy”. Hodowca planuje, że w roku 2011 hodowla zagrodowa przestanie istnieć, gdyż wszystkie zwierzęta znajdą się na wolności.

Jak nas informuje dr Taras Sipko z Rosji, 2 żubry (2.0) z hodowli wolnej CEJJSKIJJ ZAKAZNIK przewędrowały do hodowli wolnej SEVERO-OSETINSKOE OKHOTHZAJSTVO. Zwierzęta w obydwu hodowlach podawane są w Księdze jedynie liczbowo.

Począwszy od niniejszego zeszytu Redakcja dodaje do transliterowanych nazw hodowli pisanych w oryginale cyrylicą – białoruskich, rosyjskich i ukraińskich – także nazwy w oryginalnym zapisie w wersji podanej przez hodowców.

Redakcja pragnie tą drogą złożyć podziękowania Hodowcom za terminowe nadsyłanie informacji o żubrach. Szczególnie wdzięczni jesteśmy współpracownikom, którzy nadesłali informacje zbiorcze z krajów, skąd Redakcja nie otrzymuje danych bezpośrednio od wszystkich hodowców. Dziękujemy dr. Witalijowi Smagolowi, pracownikowi naukowemu Instytutu Zoologii Akademii Nauk Ukrainy oraz dr Oksanie Maryskevych, zatrudnionej w Instytucie Ekologii Karpat Narodowej Akademii Nauk Ukrainy, za zebranie i dostarczenie danych z hodowli ukraińskich. Dane z hodowli białoruskich zebrali i dostarczyli: dr Peter Kozlo z Mińska i dr Tatiana Pavlushchick z Centrum Obrączkowania Ptaków w Zoo Mińsk. Większość danych o żubrach z hodowli rosyjskich nadesłał, podobnie jak w latach ubiegłych dr Taras Sipko z Instytutu Ekologii i Ewolucji Rosyjskiej Akademii Nauk z Moskwy.

Jan Raczyński

INTRODUCTION

This volume marks an end to registration by the Pedigree Book of the following breeding centres and individual animals:

- Heinersdorf (Germany) – news received from Mr. Fred Zentner of Damerdower Werder reveals that the animals there (4.0) are no longer alive.
- Weissewarte (Germany) – information received from Mr. Fred Zentner of Damerdower Werder reveals that the European bison at this centre (1.1) fell victim to an epizootic.
- Puchkirchen (Austria) – information received from Mr. Dirk Ullrich of the Alpenzoo Innsbruck reveals that this centre previously having 2 animals (1.1) in its possession now has none.
- European bison F 9446 BELE and M 11319 TIBERO, sent on 12.11.2009 from Tierpark Berlin (Germany) to the Dutch breeding centre of Anna Paulowna at Landgoed Hoenderdaell, never arrived at their destination. The fates of these animals are unknown.

The breeding centres referred to above have been excluded from further registration by the Pedigree Book, while the bison in question have been deleted from the chapters entitled *Additions and corrections to former lists* and *Transfers of European bison in 2010*, and are marked ”↓”.

In addition, the following changes the Editorial Office has been informed of were announced in 2010: as regards the free-ranging PUSZCZA BORECKA Centre (Poland), the breeders have requested that the record be amended in line with the situation as at the end of 2009, this entailing a correction of the number of animals to 76 (42.34) (The 2009 Pedigree Book gives an incorrect figure of 86 individuals).

The breeding centre of Waldshut (Germany) has undergone a name change and will henceforth be known as Allensbach – this at the request of the daughter of the earlier owners, Ms. Martina Schleith. There is no change in the centre’s location.

There has also been a change of ownership at the Bad Orb centre (Germany), the new owner being Tierklinik im Tierzentrum.

As Mr. Ints Mednis of the Latvian branch of WWF has informed us, two of Latvia’s breeding centres (Vestina and Riga) are in effect a single centre. While all of the bison are present at Vestina Region Madonna, it is in Riga that we find the office of the owner – Mr. Guntis Belevits – and his firm SIA Belevica Nekastami. Relevant corrections have been made in the table entitled *Additions and corrections to former lists*, in regard to each of the four animals earlier referred to within the context of the Riga breeding centre.

Breeder Döberitzer Heide (Germany) has in turn established a large enclosure in which the identification of individual bison has become an impossibility. As some of the animals have been transferred there now, the population at the Döberitzer Heide captive breeding centre is now augmented by a centre for semi-free-ranging animals designated ♦DÖBERITZER HEIDE.

Change has also taken place at the enclosure-based Mogilev (Belarus), where certainty as regards an individual animal’s pedigree has now been rendered impossible. Thus, from 2010 onwards, this breeding centre has been listed as ♦MOGILEV, which is to say that it is located with other members of the group of centres in which animals are present in a semi-wild state.

A new centre for completely free-ranging bison has also emerged under the name SKOLIVSKY BESKIDY (Ukraine). It was here that part of the herd of animals from the “Skolivsky Beskidy”

enclosure-based centre were released. It is the intention of the breeder that the enclosure-based breeding effort will have ceased by 2011, with all the animals at that point roaming free.

As Dr. Taras Sipko of Russia informs us, 2 bison (2.0) from the free-ranging CEJJSKIJJ ZAKAZNIK population wandered across to the SEVERO-OSETINSKOE OKHOTHZAJSTVO centre, at which animals are also free-ranging. The Pedigree Book offers no more detail than the number of bison at these two centres.

Beginning with the present volume, the Editorial Office will be supplementing the transliterated names of breeding centres in the original Cyrillic (be this Byelorussian, Russian or Ukrainian) with the names in the original entry as supplied by breeders.

The Editorial Office would also like to take this opportunity to thank breeders for the timely submission of information on bison. We are particular grateful to partners who send collective information from and for countries not otherwise the subject of direct contact with the Office on a breeder-by-breeder basis. We thank Dr. Witalij Smagol, a scientific employee of the Institute of Zoology of the Ukrainian Academy of Sciences, as well as Dr. Oksana Maryshevych, employed at the Institute of Carpathian Ecology of the Ukrainian National Academy of Sciences, for their collecting and supplying of information from the Ukrainian breeding centres. Data from the Belarussian centres were in turn collected and made available by Dr. Peter Kozlo of Minsk and Dr. Tatiana Pavlushchick from the Belarus Bird Ringing Centre at Minsk Zoo. As in previous years, most of the data on bison at the Russian breeding centres was sent in by Dr. Taras Sipko of the Moscow-based Institute of Ecology and Evolution of the Russian Academy of Sciences.

Jan Raczyński

Światowy stan żubrów czystej krwi na dzień 31 grudnia 2010

World register of living pure-bred European bison on 31 December 2010

Kraj Country	Hodowla Owner	Liczba zwierząt Number of animals		
1	2	3		
AUSTRIA				
In	Innsbruck	3	1.2	
Scha	Schlosshof	5	1.4	
	*Thal-Assling	5	4.1	
BELARUS				
	Grodno^{1/} – Гродно	1	1.0	
	Minsk – Минск	3	2.1	
	Oktjabr'skijj – Октябрьский	1	0.1	
	Saveliev S.K. – Савельев С.К.	2	1.1	
BA	BELOVEZHСКАJA PUSHNA^{2/} – БЕЛОВЕЖСКАЯ ПУЩА	415		
	KOLKHOZ “OZERY” GRODNENSKOJ OBLASTI – КОЛХОЗ «ОЗЕРЫ» ГРОДНЕНСКОЙ ОБЛАСТИ	139		
	◆MOGILEV – МОГИЛЕВ	24		
	OKHOTKHOZJAJSTVO “BEREZINA” BEREZINSKOGO BIOSFERNOGO ZAPOVEDNIKA – ОХОТХОЗЯЙСТВО «БЕРЕЗИНА» БЕРЕЗИНСКОГО БИОСФЕРНОГО ЗАПОВЕДНИКА	36		
	OSIPOVICHSKIJJ LESKHOZ MOGILEVSKOJ OBLASTI – ОСИПОВИЧСКИЙ ЛЕСХОЗ МОГИЛЕВСКОЙ ОБЛАСТИ	152		
	POLESSKIJJ RADIACIONNO-EKOLOGICZESKI ZAPOVEDNIK – ПОЛЕССКИЙ РАДИАЦИОННО-ЭКОЛОГИЧЕСКИЙ ЗАПОВЕДНИК	76		
	PRIPJATSKIJJ NATIONAL PARK – ПРИПЯТСКИЙ НАЦИОНАЛЬНЫЙ ПАРК	87		
	VOLOZHINSKIJJ LESKHOZ MINSKOJ OBLASTI – ВОЛОЖИНСКИЙ ЛЕСХОЗ МИНСКОЙ ОБЛАСТИ	79		
	BELGIUM			
	An	Antwerp	4	1.3
*Bocholt		6	4.2	
Gr	Han-sur-Lesse	10	2.8	
BRAZIL				
	Brasília	1	0.1	
Ty	Curitiba	2	1.1	
	*Goiânia	2	1.1	
At	São Paulo	7	1.6	
BULGARIA				
Dob	Dobrich	3	1.2	
CANADA				
	*Rockwood	2	1.1	
Cz	Taber	4	2.2	
As	Winnipeg	5	0.5	

- * Hodowla, która nie nadesłała informacji. Stan żubrów w tej hodowli należy traktować jako niepotwierdzony.
 * Owner, who has not sent the information. The state of European bison in the breeding centre is unconfirmed.
- ^{1/} Hodowle posiadające wyłącznie żubry linii nizinnej wyróżniono pogrubioną czcionką.
^{1/} Breeding centres possessed of European bison of Białowieża – line only are designated by bold print.
- ^{2/} Hodowle wolne wyróżniono wersalikami.
^{2/} Free living herds are designated by capital letters.
- ◆ Hodowla półwolna.
 ◆ Indicates semi-free breeding centre.

Światowy stan żubrów w 2010 r.

1	2	3	3
CROATIA			
Oz	Zagreb	4	0.4
CZECH REPUBLIC			
Cv	Chomutov	7	2.5
On	Plzen	2	1.1
	Prachatice	5	1.4
Pr	Praha	7	2.5
	Staré Hradiště	2	1.1
Dr	Velké Meziříčí	2	1.1
Ny	Vodňany	11	5.6
DENMARK			
Jy	Blåvand	1	1.0
Bj	Ebeltoft	7	2.5
	Randers	3	3.0
ESTONIA			
Ee	Jõgevamaa	7	3.4
My	Tallinn	13	5.8
FINLAND			
Fo	Ähtäri	3	1.2
Fe	Helsinki	4	0.4
FRANCE			
Tr	Boutissaint	5	4.1
Ve	*Gramat	2	1.1
Pe	Le Breil-sur-Merize	4	2.2
	*Les Angles	8	1.7
	*Maisoncelles la Jourdan	1	0.1
Cl	Margeride	37	19.18
	*Montignac	6	2.4
	Rhodes	1	1.0
	*Ruynes	6	2.4
Ch	Thoiry	6	2.4
Ci	Villiers-en-Bois	5	2.3
	◆RÉSERVE BIOLOGIQUE DES MONTS D'AZUR	32	16.16
GERMANY			
Ag	Ahaus	2	1.1
Am	Allensbach	4	2.2
Ek	Altlandsberg	8	5.3
	*Bad Bentheim	2	1.1
Qu	Bad Berleburg	8	2.6
	*Bad Marienberg	2	1.1
Ob	Bad Orb	4	1.3
Ab	Bayerischer Wald	8	4.4
Ti	Berlin, Tierpark	9	2.7
Be	Berlin, Zoo	4	2.2
Bä	Bernburg	5	2.3
Jo	Bielefeld	5	3.2
	*Burgwalde	9	2.7
Or	Chemnitz	3	1.2
La	Cottbus	4	1.3

World register of European bison in 2010

1	2	3	
Cu	Cuxhavener Küstenheiden	7	1.6
Da	Damerower Werder	34	11.23
Dö	Döberitzer Heide	24	7.17
Du	Duisburg	6	2.4
Fi	Eberswalde-Finow	3	1.2
El	Edertal-Hemfurth	10	5.5
Er	Eulbach	8	4.4
Fl	Farchau	8	3.5
	*Föckelberg	2	2.0
Fü	Fürstenwalde	3	2.1
	Gackenbach	2	1.1
Th	Gera	3	1.2
	Gersfeld	5	2.3
	Gotha	2	1.1
	*Groß Schönebeck	6	2.4
	*Groß Viegeln	2	0.2
Fa	Hanau	7	2.5
Eg	Hardehausen I	21	9.12
Ei	Hardehausen II	9	1.8
Eh	*Hellenthal	1	1.0
Zw	Hirschfeld	6	2.4
Gu	Hundshaupten	4	2.2
	Isselburg	3	1.2
Joh	Johannismühle	5	1.4
Ku	Kaiserslautern	6	3.3
Xa	Karlsruhe	6	3.3
Ki	Kiel	10	4.6
	Konradsreuth	2	1.1
Ri	Köln	2	0.2
Sh, SH	Kropp	12	2.10
Li	Leipzig	15	4.11
	Lich	2	2.0
Lob	*Lohberg	5	1.4
Ly	Ludwigshafen	4	2.2
	*Mesekendahl	4	1.3
He	München, Hellabrunn	7	4.3
Nu	Neandertal	4	1.3
Don	Neuburg	24	3.21
Ho	Neumünster	5	1.4
Ot	Neuruppin	2	1.1
Kr	*Nindorf, Lüneburger Heide	7	1.6
No	Nürnberg	5	2.3
	*Perleberg	3	2.1
Pf	Pforzheim	5	1.4
	*Poing	3	1.2
Us	Prätenow	7	1.6
Br	Ranis	5	1.4
	*Reken	1	0.1
Wa	Rostock	4	1.3

Światowy stan żubrów w 2010 r.

1	2	3	3
	*Saalfeld	3	2.1
Za, Zä	Sababurg	15	7.8
Im	Schopfheim-Gersbach	5	1.4
Sp	Springe	25	13.12
	*Stangerode	13	2.11
Ra	*Stendal	1	0.1
Str	*Stralsund	2	1.1
Sta	Straubing	4	2.2
Stu	Stuttgart	2	1.1
Il	Suhl	5	2.3
Ze	Tambach	2	1.1
Va	Vahrendorf	4	2.2
Te	Weilburg	7	2.5
Ih	Weiskirchen	5	1.4
Kl	Wiesbaden	6	2.4
Wi	Wismar	4	1.3
	◆DÖBERITZER HEIDE – WKZ	6	4.2
GREAT BRITAIN			
Iz	Bekesbourne	2	1.1
Gl	Kincraig	12	1.11
	Pitcastle	3	3.0
Hy	Port Lymgne	12	2.10
Lo	Whipsnade	6	2.4
	Wildwood	3	3.0
HUNGARY			
	Budakeszi	1	1.0
HU	Füzérkomlós	7	2.5
	Nagykanizsa	5	2.3
	Sóstófürdő	3	1.2
IRELAND			
Ft	Carrigtwohill	16	9.7
ITALY			
It	Bussolengo	5	1.4
LATVIA			
	Lake Pape	9	1.8
	*Vestina	25	14.11
LITHUANIA			
	*Bategala	3	1.2
	*Karkles	6	4.2
Kau	Kaunas	3	1.2
	*Pabrade	2	1.1
GI, Gi	Panevėžys-Pašilių Stumbrynas	17	6.11
	PANEVĖŽYS-PAŠILIŲ STUMBRYNAS	62	
MOLDOVA REPUBLIC			
MD	Pădurea Domnească	4	2.2
NETHERLANDS			
Ar	Amsterdam	2	1.1
NE	Kraansvlak	14	4.10
NI, NL	Lelystad	27	8.19
	Veeningen	2	1.1

World register of European bison in 2010

1	2	3
PO, PL, PU, KA, POLAND		
	Białowieża	43 14.29
	Białystok	2 1.1
	Bydgoszcz	5 2.3
	Człuchów	2 1.1
	Gdańsk-Oliwa	8 3.5
	Gołuchów	7 3.4
	Karolew	4 4.0
	Kiermusy	4 1.3
	Leszno	1 0.1
	Łódź	3 1.2
	Międzyzdroje	5 1.4
	Niepołomice	26 11.15
	Poznań	2 1.1
	Pszczyna	42 18.24
	Pszczyna Park	6 3.3
	Smardzewice	17 8.9
	Toruń	2 1.1
	Ustroń	4 3.1
	Warszawa	5 3.2
	Wrocław	3 1.2
	BIESZCZADY	304
	PUSZCZA BIAŁOWIESKA	473 199.274
	PUSZCZA BORECKA	81 44.37
	PUSZCZA KNYSZYŃSKA	94 40.54
	STADO ZACHODNIOPOMORSKIE	81
PORTUGAL		
	Brava	4 0.4
Ro RUMANIA		
	Hățeg	5 1.4
	Targoviste	1 1.0
	Vama Buzaului	11 4.7
	Vanatori Neamt	6 3.3
	◆NEAGRA BUCSANI	41 21.20
	◆VANATORI NEAMT	22 7.15
Mu RUSSIA		
Iv	Ivanovo – Иваново	3 1.2
	Jaroslavl’ – Ярославль	1 1.0
	Kaukas zapovednik – Кавказский заповедник	2 2.0
	Kostromskaja Stancja – Костромская станция	1 0.1
	Krasnojarsk-2 – Красноярск-2	3 1.2
	Lipeck – Липецк	2 1.1
	Nal’chik – Нальчик	2 1.1
	Nizhnij Novgorod – Нижний Новгород	4 2.2
Me	Okskijj zapovednik – Окский заповедник	28 11.17
SI	Orlovskoe Poles’e – НП «Орловское полесье»	3 1.2
MO, Mu	Prioksko-Terrasnyj zapovednik – Приокско-Тerrasный заповедник	54 17.37
	Rostov na Donu – Ростов на Дону	3 2.1
	Saransk – Саранск	1 1.0

Światowy stan żubrów w 2010 r.

1	2	3	3
	St. Peterburg – С-Петербург	2	1.1
Če, Che	Teberdinskijj zapovednik – Тебердинский заповедник	3	2.1
	Verbilki – Вербильки	1	0.1
	Zabota – Забота	1	1.0
	ARKHYZSKIJJ UCHASTOK TEBERDINSKOGO ZAPOVEDNIKA – АРХЫЗСКИЙ УЧАСТОК ТЕБЕРДИНСКОГО ЗАПОВЕДНИКА	19	
	SEJJSKIJJ ZAKAZNIK – ЦЕЙСКИЙ ЗАКАЗНИК	65	
SO	♦ CHERGA SO RAN – ЧЕРГА СО РАН	42	17.25
	FOMINSKIJJ ZAKAZNIK – ФОМИНСКИЙ ЗАКАЗНИК	1	1.0
	KARACHEVSKIJJ ZAKAZNIK – КАРАЧЕВСКИЙ ЗАКАЗНИК	8	
	MUROMSKIJJ ZAKAZNIK – МУРОМСКИЙ ЗАКАЗНИК	26	
	ORLOVSKOE POLES’E NACIONAL’NYJJ PARK – «ОРЛОВСКОЕ ПОЛЕСЬЕ» НАЦИОНАЛЬНЫЙ ПАРК	217	
	PETROVSKOE OKHOTKHOZJAJJSTVO – ПЕТРОВСКОЕ ОХОТХОЗЯЙСТВО	13	
	SEVERO-OSETINSKOE OKHOTKHOZJAJJSTVO – СЕВЕРО-ОСЕТИНСКОЕ ОХОТХОЗЯЙСТВО	2	2.0
	SKNJATINSKOE OKHOTKHOZJAJJSTVO – СКНЯТИНСКОЕ ОХОТХОЗЯЙСТВО	37	
	TALDOMSKOE ROOR – ТАЛДОМСКОЕ РООР	7	
	UST’-KUBENSKOE OKHOTKHOZJAJJSTVO – УСТЬ-КУБЕНСКОЕ ОХОТХОЗЯЙСТВО	39	
	VELIKOOZERSKOE OKHOTKHOZJAJJSTVO – ВЕЛИКООЗЕРСКОЕ ОХОТХОЗЯЙСТВО	20	
SERBIA			
	*Palic	4	1.3
SLOVAK REPUBLIC			
Bt	Bratislava	6	2.4
Kv	Košice	4	3.1
Si SI	Topol’čianky	12	4.8
	NÁRODNÝ PARK POLONINY	9	
SPAIN			
Es	Barcelona	12	5.7
Ca	Cabarceno	13	7.6
Et	Estepona	3	0.3
Jer	Jerez	1	1.0
	Piedrafitas de Jaca	2	1.1
	San Cebrián de Mudá	9	3.6
Yo	Santillana del Mar	7	2.5
	*Sto Domingo	4	2.2
SWEDEN			
Av	Avesta	31	14.17
Ah	Ånäset	4	1.3
Bo	Borås	8	3.5
En	Eriksberg	36	16.20
Sk	Höör	7	3.4
Kol	Kolmården	5	2.3
Lyk	Lycksele	4	1.3
Sto	Stockholm	4	2.2
SWITZERLAND			
Ur	Bern	10	3.7
Tj	Goldau	4	1.3

World register of European bison in 2010

1	2	3	
Lu	Langenberg	9	2.7
Wu	Winterthur	8	4.4
UKRAINE			
Mu	Київ – Київ	3	1.2
	Nikolaev – Миколаїв	1	0.1
	Podilsky Zoo – Подільський зоопарк	2	1.1
	“Skolivsky Beskidy” – «Сколівські Бескиди»	5	4.1
	BUKOVYNSKA – БУКОВИНСЬКА	31	
	KONOTOPSKA – КОНОТОПСЬКА	41	
	LORATYNSKA – ЛОПАТИНСЬКА	21	
	MAJDANSKA – МАЙДАНСЬКА	11	
	SKOLIVSKY BESKIDY – СКОЛІВСЬКІ БЕСКИДИ	6	3.3
	TSUMANSKA – ЦУМАНСЬКА	25	
	ULADIVSKA – УЛАДІВСЬКА	92	
	♦ZALISSKA – ЗАЛІСЬКА	20	
Hodowle zamknięte – Captivity		1475	560.915
Hodowle wolne i półwolne – Free and semi-free livings		2956	
Ogółem – Total		4431	

Urzędowy rejestr żubrów czystej krwi urodzonych w latach 2005–2009
Official register of pure-bred European bison born in 2005–2009
Uzupełnienia – Additions

Płeć Sex	Nr No.	Nazwa Name	Data urodzenia Date of birth	Data śmierci Date of death	Ojciec Father	Matka Mother	Hodowla Owner
1	2	3	4	5	6	7	8
					2005		
M	10576		27.07		7115 Spekulatius	7358 Danuta II	Les Angles France
					2008		
F	11359	ERBANNA	07.06		9852 Erbacher	9854 Erbdame	Eulbach Germany
					2009		
F	11619		12.08		9573 Dalo	Bison bonasus	Lake Pape Latvia
M	11620	TI.	30.03	03.04	9459 Spurter	9391 Tipsi	Berlin, Tierpark Germany
F	11621	TICANI	16.05		9459 Spurter	8805 Laica	Berlin, Tierpark Germany
M	11622	TIPFEL	19.06	26.09	9459 Spurter	7834 Tiktak	Berlin, Tierpark Germany
F	11623	OBBA	07.08		9265 Faust	8747 Kranich	Bad Orb Germany
M	11624	ELDAN	20.05		10303 Eginwolf	6370 Else	Edertal-Hemfurth Germany
F	11625	ELNA	28.05		10303 Eginwolf	8147 Elvira	Edertal-Hemfurth Germany
F	11626	ELLY	13.06		10303 Eginwolf	10224 Elvelyn	Edertal-Hemfurth Germany
M	11627	ERBWILHELM	23.05		9852 Erbacher	10068 Obbe	Eulbach Germany
F	11628	NO...	07.05		9819 NI-56	9768 Nona	Nürnberg Germany
M	11629	NO...	31.05		9819 NI-56	9434 Novartis	Nürnberg Germany

Uzupełnienia i poprawki do rejestrów poprzednich

Additions and corrections to former lists

Płeć Sex	Nr No.	Nazwa Name	Data urodzenia Date of birth	Data śmierci Date of death	Uwagi Remarks
I	2	3	4	5	6
M	5411	AMADEUS		?	Allensbach
F	5622	AMELIE		?	Allensbach
F	6566	POSEPNA		22.02.2008	Wpisać – enter: p. 31 (2008). Skreślić – strike: pp. 53 (2008), 48.
F	7674	AMANDA II		?	Allensbach
F	7794	AMIELLE		?	Allensbach
M	8148	MY...			Uzupełnić nazwę – complete the name: pp. 22, 32 (1994), 32 (1995), 22 (1996), 9, 44 (2000), 41 (2001), 45 (2002), 46 (2003), 38 (2004), 45 (2005), 47 (2006), 60 (2007), 59 (2008), 56 (2009).
F	8782	POTENCJA II			Uzupełnić nazwę – complete the name: pp. 14, 42 (1997), 23 (1998).
F	9107	EN 6			Matka – mother: 6586 Envisa. Poprawić – correct: pp. 13, 52 (1999), 53 (2000), 51 (2001), 56 (2002), 56 (2003), 49 (2004), 57 (2005), 60 (2006), 74 (2007), 72.
M	9406	POWAR II			Uzupełnić nazwę – complete the name: p. 15 (2000).
F	9446	BELE		↓	12.11.2009 – ?. Wpisać – enter: p. 28.
M	9622	SPECK		??.2009	Wpisać – enter: p. 28. Skreślić – strike: p. 50.
F	9744	XAMINE		04.12.2008	Wpisać – enter: p. 32 (2008). Skreślić – strike: pp. 56 (2008), 51.
M	9760	POWAR III			Uzupełnić nazwę – complete the name: pp. 15, 51 (2003), 16 (2004).
F	9790	SPÄNLEIN		10.11.2007	Wpisać – enter: p. 32 (2007). Skreślić – strike: pp. 38 (2007), 38 (2008), 34.
F	9793	SPECKMAUS		02.12.2007	Wpisać – enter: p. 32 (2007). Skreślić – strike: pp. 38 (2007), 38 (2008), 34.
M	9888	HE...		?	Allensbach
F	9890	HE-CHRISTA			Uzupełnić nazwę – complete the name: pp. 8, 16, 52 (2007), 52 (2008), 47.
M	10064	UR...		02.11.2007	Wpisać – enter: p. 32 (2007). Skreślić – strike: pp. 38 (2007), 38 (2008), 34.
F	10213	KRIGA			18.10.2006 – Vestina. Wpisać – enter: pp. 21, 47 (2006), 60 (2007), 59 (2008), 55. Skreślić – strike: pp. 21, 46 (2006), 59 (2007), 59 (2008), 55.
M	10214	KRATER			18.10.2006 – Vestina. Wpisać – enter: pp. 21, 47 (2006), 60 (2007), 59 (2008), 55. Skreślić – strike: pp. 21, 46 (2006), 59 (2007), 59 (2008), 55.
M	10237	NL-69		??.2009	Wpisać – enter: p. 29. Skreślić – strike: p. 54.
M	10412	TIRONIMO			09.05.2006 – Heide (Netherlands), 26.06.2006 – Marcombes. Wpisać – enter: pp. 22, 30 (2006), 42 (2007), 43 (2008), 38. Skreślić – strike: pp. 32 (2006), 45 (2007), 45 (2008), 40.

Numery stron, przy których nie ma nawiasu z latami, odnoszą się do zeszytu *Księgi Rodowodowej Żubrów 2008*.

Pages without the years in the brackets refer to the issue of *European Bison Pedigree Book 2008*.

↓ – Żubry zdjęte z ewidencji *Księgi Rodowodowej Żubrów* (los tych zwierząt nie jest znany).

↓ – European bison removed from the records of *European Bison Pedigree Book* (the fate of these animals not being known).

Uzupełnienia i poprawki

1	2	3	4	5	6
F	10436	ARWEN		?05.2009	Wpisać – enter: p. 29. Skreślić – strike: p. 34.
M	10449	NL-74		?.?.2009	Wpisać – enter: p. 29. Skreślić – strike: p. 54.
M	10462	NL-75		?.?.2009	Wpisać – enter: p. 29. Skreślić – strike: p. 54.
M	10546	KREGOR			18.10.2006 – Vestina. Wpisać – enter: pp. 22, 47 (2006), 60 (2007), 59 (2008), 55. Skreślić – strike: pp. 22, 47 (2006), 59 (2007), 59 (2008), 55.
F	10547	KRILKE			18.10.2006 – Vestina. Wpisać – enter: pp. 22, 47 (2006), 60 (2007), 59 (2008), 55. Skreślić – strike: pp. 22, 47 (2006), 59 (2007), 59 (2008), 55.
F	10565	ESPIGA			Uzupełnić nazwę – complete the name: pp. 10, 70 (2008), 67.
M	10576		27.07.2005		Owner: Les Angles. Ojciec – father: 7115 Spekulatius. Matka – mother: 7358 Danuta II. Breeder: Les Angles. Wpisać – enter: pp. 20, 29 (2005), 30 (2006), 42 (2007), 42 (2008), 38.
M	10793	ZENIT			09.10.2009 – Konradsreuth. Wpisać – enter: pp. 29, 46. Skreślić – strike: p. 51. Poprawić nazwę – correct the name: pp. 56 (2007), 56 (2008), 51.
M	10904	GR-6		16.12.2007	Wpisać – enter: p. 35 (2007). Skreślić – strike: pp. 38 (2007), 38 (2008), 34.
F	10980	BÄRSCHHEBA		↔	29.05.2008 - Staré Hradiště. Wpisać – enter: pp. 35, 41 (2008), 36. Skreślić – strike: pp. 41 (2008), 30.
F	11032	ZARANA	29.05.2007		Owner: Sababurg. Poprawić płeć, nazwę i datę urodzenia – correct the sex, the name and the date of birth: pp. 26, 55 (2007), 54 (2008), 30, 41. Wpisać – enter: p. 50. Skreślić – strike: pp. 30, 41.
F	11178	EW-AREAGNE		11.12.2009	Wpisać – enter: p. 31. Skreślić – strike: p. 43.
M	11182	THASIDOS		?10.2009	Wpisać – enter: p. 31. Skreślić – strike: p. 71.
M	11317	TIETZER			21.07.2009 – Palic. Wpisać – enter: 31, 66. Skreślić – strike: p. 54.
M	11319	TIBERO		↓	12.11.2009 – ?. Wpisać – enter: p. 31.
M	11340	HE-IWAN			Uzupełnić nazwę – complete the name. Matka – mother: 9890 He-Christa: pp. 30, 52 (2008), 47.
M	11341	HE-ISAAK			Uzupełnić nazwę – complete the name: pp. 30, 52 (2008), 47.
F	11359	ERBANNA	07.06.2008		Owner: Eulbach. Ojciec – father: 9852 Erbacher. Matka – mother: 9854 Erbdame. Breeder: Eulbach. Wpisać – enter: pp. 30, 48 (2008), 43.
M	11424	HE-JAKOB			Uzupełnić nazwę – complete the name: pp. 19, 47.
F	11439	DÖRIS			Uzupełnić nazwę – complete the name: pp. 20, 43.
M	11445	WILKOS			Poprawić nazwę – correct the name: pp. 20, 52.
F	11451	YOMA			Uzupełnić nazwę – complete the name: pp. 20, 68.
F	11453	DUSTY			Uzupełnić nazwę – complete the name: pp. 20, 43.
F	11479	AVIVEKA			Poprawić nazwę – correct the name: pp. 21, 69.
F	11560	ZAPPA			Poprawić płeć i nazwę – correct the sex and the name: pp. 24, 50.
M	11572	HE-JANOSCH			Uzupełnić nazwę – complete the name: pp. 24, 43.

↔ – Żubry ponownie wprowadzone do rejestru *Księgi Rodowodowej Żubrów*.

↔ – European bison registered again in *European Bison Pedigree Book*.

Additions and corrections

1	2	3	4	5	6
F	11573	HE-JOHANNA			Uzupełnić nazwę – complete the name. Matka – mother: 9890 He-Christa: pp. 24, 43.
M	11576	ESPANTAN			Uzupełnić nazwę – complete the name: pp. 24, 67.
F	11577	ESTORAT			Uzupełnić nazwę – complete the name: pp. 24, 67.
M	11601	ILO			Uzupełnić nazwę – complete the name: pp. 25, 51.
F	11603	BETTY			Matka – mother: 9932 Belinda. Wpisać – enter: pp. 25, 41. Skreślić – strike: pp. 25, 41.
F	11609	BR...			Uzupełnić nazwę – complete the name: pp.
F	11619		12.08.2009		Owner: Lake Pape. Ojciec – father: 9573 Daló. Matka – mother: Bison bonasus . Breeder: Lake Pape. Wpisać – enter: pp. 25, 55.
M	11620	TI.	30.03.2009	03.04.2009	Owner: Berlin, Tierpark. Ojciec – father: 9459 Spurter. Matka – mother: 9391 Tipsi. Breeder: Berlin, Tierpark. Wpisać – enter: p. 25.
F	11621	TICANI	16.05.2009		Owner: Berlin, Tierpark. Ojciec – father: 9459 Spurter. Matka – mother: 8805 Laica. Breeder: Berlin, Tierpark. Wpisać – enter: pp. 25, 41.
M	11622	TIPFEL	19.06.2009	26.09.2009	Owner: Berlin, Tierpark. Ojciec – father: 9459 Spurter. Matka – mother: 7834 Tiktak. Breeder: Berlin, Tierpark. Wpisać – enter: p. 25.
F	11623	OBBA	07.08.2009		Owner: Bad Orb. Ojciec – father: 9265 Faust. Matka – mother: 8747 Kranich. Breeder: Bad Orb. Wpisać – enter: pp. 25, 40.
M	11624	ELDAN	20.05.2009		Owner: Edertal-Hemfurth. Ojciec – father: 10303 Eginwolf. Matka – mother: 6370 Else. Breeder: Edertal-Hemfurth. Wpisać – enter: pp. 25, 43.
F	11625	ELNA	28.05.2009		Owner: Edertal-Hemfurth. Ojciec – father: 10303 Eginwolf. Matka – mother: 8147 Elvira. Breeder: Edertal-Hemfurth. Wpisać – enter: pp. 25, 43.
F	11626	ELLY	13.06.2009		Owner: Edertal-Hemfurth. Ojciec – father: 10303 Eginwolf. Matka – mother: 10224 Elvelyn. Breeder: Edertal-Hemfurth. Wpisać – enter: pp. 25, 43.
M	11627	ERBWILHELM	23.05.2009		Owner: Eulbach. Ojciec – father: 9852 Erbacher. Matka – mother: 10068 Obbe. Breeder: Eulbach. Wpisać – enter: pp. 25, 43.
F	11628	NO...	07.05.2009		Owner: Nürnberg. Ojciec – father: 9819 NI-56 . Matka – mother: 9768 Nona . Breeder: Nürnberg. Wpisać – enter: pp. 25, 48.
M	11629	NO...	31.05.2009		Owner: Nürnberg. Ojciec – father: 9819 NI-56 . Matka – mother: 9434 Novartis . Breeder: Nürnberg. Wpisać – enter: pp. 25, 48.

Urzędowy rejestr żubrów czystej krwi urodzonych w roku 2010

Official register of pure-bred European bison born in 2010

Płeć Sex	Nr No.	Nazwa Name	Data – Date of urodz. – birth śmierci – death	Ojciec Father	Matka Mother	Hodowca Breeder	Państwo Country
1	2	3	4	5	6	7	8
M	11651		<u>21.04</u> 21.04	7571 Ar-126	10661 Araneta	Han-sur-Lesse, ur. – born: Bad Berleburg	Germany
F	11652	HE-KARLA	25.04	8583 Noah	7167 Henola	München, Hellabrunn	Germany
M	11653	BT...	23.05	10442 Cvajan	8804 Proza II	Bratislava	Slovak Rep.
F	11654	HOYA	<u>20.05</u> 18.06	8860 Honky	9491 Honey	Neumünster	Germany
F	11655	ENTRE	01.06	9595 En 12	10693 En 32	Eriksberg	Sweden
F	11656	ENERGI	01.06	9595 En 12	10051 En 17	Eriksberg	Sweden
F	11657	ENDORA	17.06	9595 En 12	9478 En 9	Eriksberg	Sweden
M	11658	AVGUSTAV	30.04	9127 Avpeter	9118 Avebeta	Avesta	Sweden
F	11659	AVSAGA	23.05	9913 Aburr	10132 Avisia II	Avesta	Sweden
M	11660	AVOLLE	03.06	9913 Aburr	9716 Avingrid	Avesta	Sweden
M	11661	AVSTAMP	05.06	9913 Aburr	10107 Avnina	Avesta	Sweden
M	11662	FÜMALO	09.06	9629 Fürio	10221 Larissa	Fürstenwalde	Germany
F	11663	SCHAKIRA	25.05	10069 Scharan	9539 Pomroka	Schlosshof	Austria
M	11664	EGGEPRINZ	16.05	9263 Falco	8026 Eggegirl	Hardehausen I	Germany
F	11665	EGLINDE	17.05	9263 Falco	8912 Eggeelfe	Hardehausen I	Germany
F	11666	EGERIE	24.05	9263 Falco	10758 Egone	Hardehausen I	Germany
M	11667	EGGEHEROLD	28.05	9263 Falco	8739 Eggeperle	Hardehausen I	Germany
F	11668	EGILE	23.06	9263 Falco	10302 Egina	Hardehausen I	Germany
F	11669	NYLANA	<u>04.07</u> 17.09	10822 Sian	10819 Silena	Vodňany	Czech Rep.
M	11670	KL 2010	04.07	9934 Vaubelius	9707 Bälka	Wiesbaden	Germany
F	11671	ENDRE	28.07	9595 En 12	10126 En 22	Eriksberg	Sweden
F	11672	AVJULIA	12.07	9913 Aburr	9119 Avmeja	Avesta	Sweden
F	11673	AVMOA II	17.07	10444 Avbull	8512 Avfina	Avesta	Sweden
F	11674	AVFANNY	28.07	9168 Avstuart	8735 Avcilla	Avesta	Sweden
F	11675	LYK...	25.06	10622 Skott	10830 Lykstra	Lycksele	Sweden
M	11676	BOJEN	21.05	9308 Abilli	10431 Botox	Borås	Sweden
F	11677	BOM	31.05	9308 Abilli	8505 Bodil	Borås	Sweden
F	11678	BONUS	<u>24.06</u> 11.07	9308 Abilli	7867 Bodina	Borås	Sweden
M	11679	BONDE	31.07	9308 Abilli	9611 Botilda	Borås	Sweden
F	11680	USLANIA	15.07	9359 Pociotek	9726 Pojawinka	Prätenow	Germany
F	11681	USANJA	20.07	9359 Pociotek	9502 Pokemonka	Prätenow	Germany
M	11682	EGGEJUNKER	11.08	9263 Falco	8527 Eggenixe	Hardehausen I	Germany
F	11683	IHNGA	27.08	9899 Ihdefried	10208 Tjamara	Weiskirchen	Germany
M	11684	PO.	<u>25.07</u> 08.08	9130 Podobas	8536 Polna II	Gołuchów	Poland
M	11685	ENBAR	19.08	9595 En 12	9703 En 14	Eriksberg	Sweden
M	11686	AVLEO	14.09	9913 Aburr	9935 Avbarbro	Avesta	Sweden

Urzędowy rejestr 2010

1	2	3	4	5	6	7	8
F	11687	AHA	07.09	10802 Avadam	10692 En 31	Ånäset	Sweden
M	11688	PODBESKIDEK	14.07	9725 Pozyton	9914 Ponia	Ustroń	Poland
M	11689	ENBRIAN	16.09	9595 En 12	9107 En 6	Eriksberg	Sweden
F	11690	BJIRGIT	19.06	10234 NI-64	9618 Bjanka	Ebeltoft	Denmark
?	11691		$\frac{09.08}{? .12}$	9573 Dalo	Bison bonasus	Lake Pape	Latvia
?	11692		$\frac{15.08}{? .12}$	9573 Dalo	Bison bonasus	Lake Pape	Latvia
F	11693	SINA II	$\frac{08.05}{20.08}$	9662 Sik	9144 Pošlica	Topol'čianky	Slovak Rep.
M	11694	SIMO	$\frac{21.05}{22.08}$	9662 Sik	9664 Sisu	Topol'čianky	Slovak Rep.
F	11695	SITA	$\frac{21.06}{21.12}$	9662 Sik	9895 Silva	Topol'čianky	Slovak Rep.
F	11696	SITKA	21.06	9662 Sik	9895 Silva	Topol'čianky	Slovak Rep.
F	11697	YOTE	15.10	9604 Jer...	9506 Bt...	Santillana del Mar	Spain
M	11698	KIMI	25.05	9472 He-Arno	10215 He-Edda	Kiel	Germany
F	11699	KITTY	27.09	9472 He-Arno	10519 Kiara	Kiel	Germany
F	11700	KIRSTIN	06.10	9472 He-Arno	9307 Flaja	Kiel	Germany
M	11701	NL-97	06.05	10081 Bjarnov	Bison bonasus	Lelystad	Netherlands
M	11702	NL-98	06.05	10081 Bjarnov	Bison bonasus	Lelystad	Netherlands
M	11703	NL-99	08.05	10081 Bjarnov	Bison bonasus	Lelystad	Netherlands
M	11704	NL-100	18.05	10081 Bjarnov	Bison bonasus	Lelystad	Netherlands
M	11705	NL-101	20.05	10081 Bjarnov	Bison bonasus	Lelystad	Netherlands
M	11706	NL-102	01.06	10081 Bjarnov	Bison bonasus	Lelystad	Netherlands
M	11707	NL-103	01.06	10081 Bjarnov	Bison bonasus	Lelystad	Netherlands
F	11708	NL-104	23.06	10081 Bjarnov	Bison bonasus	Lelystad	Netherlands
F	11709	NL-105	12.07	10081 Bjarnov	Bison bonasus	Lelystad	Netherlands
F	11710	NEDER INA	02.06	9995 Podryw II	10911 Katona	Kraansvlak	Netherlands
M	11711	NEDER RUUD	03.07	9995 Podryw II	10910 Karuzela	Kraansvlak	Netherlands
M	11712	KVIDO	21.06	7027 Ostap	11007 Kvely	Košice	Slovak Rep.
F	11713	ENORA	17.10	9595 En 12	10542 En 29	Eriksberg	Sweden
M	11714	SKENJI	28.10	9747 Stockholms Ferdinand	9955 Skrållan	Höör	Sweden
M	11715	SKAJ	03.11	9747 Stockholms Ferdinand	10612 Bondi	Höör	Sweden
M	11716	SK.	$\frac{13.11}{20.11}$	9747 Stockholms Ferdinand	9288 Stockholms Cajsa	Höör	Sweden
F	11717	KARVINA	↑ 2004	Bison bonasus	Bison bonasus	PUSZCZA BIAŁOWIESKA	Poland
F	11718	KASZTELANKA	↑ 2005	Bison bonasus	Bison bonasus	PUSZCZA BIAŁOWIESKA	Poland
F	11719	KARTINKA	↑ 2007	Bison bonasus	Bison bonasus	PUSZCZA BIAŁOWIESKA	Poland
F	11720	KAHUNKA	↑ 2009	Bison bonasus	Bison bonasus	PUSZCZA BIAŁOWIESKA	Poland

↑ – Żubry wprowadzone do rejestrów rodowodowych z hodowli wolnych lub półwolnych.

↑ – European bison included into the pedigree register from free or semi-free breeding centers.

Official register 2010

1	2	3	4	5	6	7	8
F	11721	KANELA	↑ 2009	Bison bonasus	Bison bonasus	PUSZCZA BIAŁOWIESKA	Poland
F	11722	KAPPA	↑ 2009	Bison bonasus	Bison bonasus	PUSZCZA BIAŁOWIESKA	Poland
M	11723	KUNIBERT	??	9903 Egmond	9778 Kusari	Kaiserslautern	Germany
M	11724	POWIK	14.04	9531 Postój	10166 Powika	Białowieża	Poland
M	11725	PODCHÓD	05.05	9531 Postój	8951 Pochodna	Białowieża	Poland
F	11726	PONORA	02.06	10771 Pocztylion	11009 Podera	Białowieża	Poland
M	11727	PO/I/2010	$\frac{10.06}{10.06}$	7751 Podróżnik	8946 Podpalka	Białowieża	Poland
F	11728	POROSŁA	13.06	9531 Postój	10163 Porwanka	Białowieża	Poland
M	11729	PODOLANIEC	25.06	7751 Podróżnik	9172 Podlasianka II	Białowieża	Poland
M	11730	POLECONY	26.06	10771 Pocztylion	11008 Posadka	Białowieża	Poland
M	11731	PODBIEG	04.07	7751 Podróżnik	7843 Poddana	Białowieża	Poland
M	11732	POKUTNY	28.07	7751 Podróżnik	8945 Pokutna	Białowieża	Poland
M	11733	POGAR	05.08	7751 Podróżnik	10363 Pointa	Białowieża	Poland
F	11734	POTEELKA	23.08	9531 Postój	8568 Pontyjka	Białowieża	Poland
M	11735	XADJO	11.10	7575 Xarim	8742 Xanta	Karlsruhe	Germany
F	11736	DOBRA	24.05	9525 Luma	9453 Luba II	Dobrich	Bulgaria
M	11737	IN.	$\frac{30.07}{30.07}$	9290 Hero	10614 Indi	Innsbruck	Austria
M	11738	SPERAKIS	13.05	10104 Egerich	7117 Sprite	Springe	Germany
M	11739	SPASOJE	17.05	10104 Egerich	9054 Sphinx	Springe	Germany
M	11740	SPARROW	$\frac{02.06}{01.12}$	10104 Egerich	9457 Sponta	Springe	Germany
F	11741	SPORESA	11.07	10104 Egerich	9199 Spelze	Springe	Germany
F	11742	FLIA	18.05	10748 Kringo	10934 Flensi	Farchau	Germany
F	11743	FLEDER	08.08	10748 Kringo	10633 Flaute	Farchau	Germany
M	11744	FLEXUS	31.08	10748 Kringo	10632 Fliese	Farchau	Germany
F	11745	DÖRALBA	27.09	9627 Spitzweg	10324 Spadomur	Döberitzer Heide	Germany
F	11746	DÖNATA	23.10	9627 Spitzweg	10327 Spannyr	Döberitzer Heide	Germany
M	11747		10.08	10771 Pocztylion	9170 Pomyłka II	Białowieża, ur. – born: San Cebrián de Mudá	Spain
F	11748		17.09	10771 Pocztylion	10360 Podesta	Białowieża, ur. – born: San Cebrián de Mudá	Spain
M	11749	MESLAV	02.05	8667 Spiessbart	9002 Feisha	Okskijj zapovednik	Russia
F	11750	MELORA	11.05	10025 Megrey	9043 Mel'ma	Okskijj zapovednik	Russia
M	11751	MEGAFON	27.05	8982 Wurin	10191 Melina	Okskijj zapovednik	Russia
M	11752	MERAB	$\frac{06.06}{11.06}$	8667 Spiessbart	9182 Meashka	Okskijj zapovednik	Russia
M	11753	METAK	$\frac{18.06}{23.06}$	8667 Spiessbart	10026 Megida	Okskijj zapovednik	Russia

Urzędowy rejestr 2010

1	2	3	4	5	6	7	8
M	11754	MELIKAN	23.06	8667 Spiessbart	9028 Muzanna	Okskijj zapovednik	Russia
F	11755	MEKHELIJA	06.09	8667 Spiessbart	8763 Metroshka	Okskijj zapovednik	Russia
F	11756	MEKTA	$\frac{28.10}{30.10}$	8667 Spiessbart	7688 Menada	Okskijj zapovednik	Russia
M	11757	PLESSAR	24.09	8940 Plawiant	8540 Plista	Pszczyna Park	Poland
F	11758	DARITTA	17.05	9570 Daaks	9828 Dastine	Damerower Werder	Germany
F	11759	DA...	08.06	11098 Daglo	9569 Danata	Damerower Werder	Germany
F	11760	DANETTE	27.06	11098 Daglo	10648 Dalea	Damerower Werder	Germany
M	11761	DASTO	10.07	9570 Daaks	10459 Daniga	Damerower Werder	Germany
F	11762	CUDALA	18.08	10631 Flirr	8268 Ega	Cuxhavener Küstenheiden	Germany
M	11763	ABTEIMO	13.10	9373 Abkes	9186 Abtei	Bayerischer Wald	Germany
M	11764	KÜSTER	24.05	10536 Kümmel	8402 Fabricia	Homborg/Efze	Germany
M	11765	EE-LEOPOLD	22.05	8861 My...	8615 My...	Jögevamaa	Estonia
F	11766	EE-PILLE	07.09	8861 My...	10259 Ee-Maria	Jögevamaa	Estonia
F	11767	PL.	$\frac{30.04}{19.12}$	9762 Pleo	8719 Plugonka	Pszczyna	Poland
F	11768	PLĄTKA	25.05	9368 Pliszaj	8544 Platura	Pszczyna	Poland
M	11769	POKRĘT II	26.05	9368 Pliszaj	10180 Potomka	Pszczyna	Poland
F	11770	POSTÓWKA	06.06	9368 Pliszaj	9761 Pontia	Pszczyna	Poland
F	11771	POTYNKA	08.06	9368 Pliszaj	9148 Potawa	Pszczyna	Poland
M	11772	POLECH II	16.06	9368 Pliszaj	8714 Podpinia	Pszczyna	Poland
M	11773	POLKO	21.10	9368 Pliszaj	9367 Polucja	Pszczyna	Poland
M	11774	POTPÓR	13.11	9762 Pleo	10395 Potara	Pszczyna	Poland
F	11775	CLALINKA	02.10	9523 Clopin II	9331 Clarine II	Margeride	France
M	11776	CLAPTON	17.11	9523 Clopin II	8834 Clarine	Margeride	France
M	11777	BERND	02.11	8125 Tiputi	7832 Tiralala	Berlin, Zoo	Germany
M	11778	LIVIO	29.06	7825 Cvirt	7877 Liviane	Leipzig	Germany
M	11779	LIAS	21.08	7825 Cvirt	9927 Liese	Leipzig	Germany
F	11780	TIRUNESH	10.05	9459 Spurter	9757 Tilse	Berlin, Tierpark	Germany
M	11781	TILMAN	13.05	9459 Spurter	9391 Tipsi	Berlin, Tierpark	Germany
M	11782	TINGSTEN	$\frac{23.05}{16.07}$	9459 Spurter	10322 Tigana	Berlin, Tierpark	Germany
F	11783	TILOWINA	31.10	9459 Spurter	8805 Laica	Berlin, Tierpark	Germany
F	11784	HELENA-KARIN	03.07	8583 Noah	8406 Hekla	München, Hellabrunn	Germany
M	11785	HEINRICHS-MEIER-KURT	16.07	8583 Noah	8707 Hedonia	München, Hellabrunn	Germany
M	11786	HE-KAJO	28.07	8583 Noah	9890 He-Christa	München, Hellabrunn	Germany
F	11787	PO...	26.08	10200 Kaligula	9961 Kalwatka	Wrocław	Poland
M	11788	POPCORN	15.05	8295 Polatlas	9259 Pora II	Warszawa	Poland
M	11789	POTOMAZ	27.05	10139 Ponca	10137 Podwiązka	Smardzewice	Poland

Official register 2010

1	2	3	4	5	6	7	8		
M	11790	PO...	18.07	9134	Podryw	9530	Postójka	Bydgoszcz	Poland
?	11791	UR.	$\frac{16.07}{16.07}$	10422	En 26	10158	Urgania	Bern	Switzerland
F	11792	URNADA	03.09	10422	En 26	10638	Uranda	Bern	Switzerland
M	11793	URKAN	07.09	10422	En 26	10409	Ursika	Bern	Switzerland
F	11794	ZENSI	06.06	9710	Bälko	9836	Valencia	Tambach	Germany
F	11795	OBINE	15.08	9265	Faust	8747	Kranich	Bad Orb	Germany
M	11796	JOTUN	27.04	9195	Sponto	8691	Jo 20	Bielefeld	Germany
M	11797	JOE	07.05	9195	Sponto	10761	Holle	Bielefeld	Germany
M	11798	ZABASCO	01.05	10042	Favorit	10345	Zareti	Sababurg	Germany
M	11799	ZAMOA	31.05	10042	Favorit	10004	Zakki II	Sababurg	Germany
M	11800	ZAZIKI	01.07	10042	Favorit	10475	Zabra	Sababurg	Germany
M	11801	ZALANDO	06.07	10042	Favorit	11032	Zarana	Sababurg	Germany
M	11802	ZANDOR	30.07	10042	Favorit	9348	Zaberta	Sababurg	Germany
F	11803	CH...	26.04	9284	Arjan	9878	An...	Thoiry	France
M	11804	CH...	26.05	9284	Arjan	9636	Stu...	Thoiry	France
M	11805	LYGO	05.09	9470	Held	10635	Tiwinki	Ludwigshafen	Germany
M	11806	CITRON II	15.11	7290	Citadin	9426	Citronelle	Villiers-en-Bois	France
F	11807	NYWATTOGA	28.09	10575		9601	Prudkova	Vodňany	Czech Rep.
M	11808	TRANSILIEN	10.10	9393	Tresorier	8139	Görlina	Boutissaint	France
M	11809	MY...	20.05	9004	My-Muksun III	9389	My-Maika	Tallinn	Estonia
M	11810	MY...	12.09	9004	My-Muksun III	9281	Kau-2	Tallinn	Estonia
F	11811	SHARA	07.06	9130	Podobas	10644	Polcia	Gołuchów, ur. – born: Kropp	Germany
F	11812	SHIBA	22.06	10377	Pokaz	10494	Podwawelna	Kropp	Germany
F	11813	DURANA	11.05	9763	Plucik	10380	Polipka	Duisburg	Germany
M	11814	DUSTAR	05.08	9763	Plucik	9901	Pogoda	Duisburg	Germany
F	11815	BT...	05.11	10442	Cvaján	10434	Bt...	Bratislava	Slovak Rep.
M	11816	FAHANG	20.08	10306	Eginwald	9318	Falka	Hanau	Germany
F	11817	PR.	$\frac{30.09}{10.10}$	10209	Arbo	7622	Priscila	Praha	Czech Rep.
F	11818	PR.	$\frac{26.10}{03.12}$	10209	Arbo	8347	Pristina	Praha	Czech Rep.
M	11819	OR.	$\frac{06.11}{20.12}$	9372	Euler	9977	Orsula	Chemnitz	Germany
F	11820	ZWABI	21.05	9939	Bärnburger	9018	Thira	Hirschfeld	Germany
M	11821	ZWIEBACK	04.07	9939	Bärnburger	9860	Zwusel	Hirschfeld	Germany
M	11822	STANISLAW	01.08	7816	Nosti	8561	Weigelie	Straubing	Germany
F	11823	MUSKARY	02.05	9874	Muugli	10011	Murakel'	Prioksko-Terrasnyjj zapovednik	Russia
F	11824	MUBT'ASHKA	23.05	9874	Muugli	10182	Mursedes	Prioksko-Terrasnyjj zapovednik	Russia
M	11825	MUBT'ACH	24.05	8842	Sponti	9886	Sl-1	Prioksko-Terrasnyjj zapovednik	Russia

Urządowy rejestr 2010

1	2	3	4	5	6	7	8
M	11826	MUDRIJJ	29.05	8842 Sponti	8738 Wulawa	Prioksko-Terrasnyjj zapovednik	Russia
F	11827	MUSANNA II	15.06	8841 Sporu	8622 Muzavra	Prioksko-Terrasnyjj zapovednik	Russia
M	11828	MUBILEJJ	18.06	8841 Sporu	9462 Murimora	Prioksko-Terrasnyjj zapovednik	Russia
M	11829	MUVOLIK	19.06	9553 Muborik	11065 Mumirołfa	Prioksko-Terrasnyjj zapovednik	Russia
F	11830	MURIDA	15.07	10184 Multon	10493 Muribella	Prioksko-Terrasnyjj zapovednik	Russia
M	11831	MUSTON	23.07	10184 Multon	6979 Mozaika	Prioksko-Terrasnyjj zapovednik	Russia
M	11832	MUNATEP	07.08	10184 Multon	8621 Mukharka	Prioksko-Terrasnyjj zapovednik	Russia
F	11833	MUNTANA	08.09	9874 Muugli	10013 Munika	Prioksko-Terrasnyjj zapovednik	Russia
F	11834	MUL'KA	16.06	10197 Ivan	10540 Mu-Lipka	Nizhnijj Novgorod	Russia
M	11835	GL.	$\frac{24.04}{25.04}$	Bison bonasus	9233 Glen Clova	Kincraig	Great Britain
F	11836	IZ.	$\frac{15.07}{15.07}$	8710 Agakan	9442 Izeebo	Bekesbourne	Great Britain
M	11837	HY.	$\frac{25.06}{07.07}$	10342 Zarjewitsch	10712 Glen Shiel	Port Lympne	Great Britain
F	11838	HY.	$\frac{20.08}{20.08}$	10342 Zarjewitsch	10713 Glen Bogle	Port Lympne	Great Britain
M	11839	HYSSOP	21.08	10342 Zarjewitsch	9917 Izafatty	Port Lympne	Great Britain
F	11840	HYTHE	26.10	10342 Zarjewitsch	10169 Glen Almond	Port Lympne	Great Britain
F	11841	HYDRANT	28.10	10342 Zarjewitsch	9440 Izvara	Port Lympne	Great Britain
F	11842	ILKA	17.07	10211 Krause	9291 Heide	Suhl	Germany
F	11843	PFENNIG	09.08	8333 Pfeiler	10472 Pfiffi	Pforzheim	Germany
M	11844	WU.	$\frac{13.08}{14.08}$	10503 Ingolf	7432 Urbina	Winterthur	Switzerland
M	11845	WUBBO	24.08	10503 Ingolf	10709 Wufarrah	Winterthur	Switzerland
M	11846	ESTANY	29.04	9896 Espigol	8875 Estoica	Barcelona	Spain
M	11847	ESVERAT II	01.07	9896 Espigol		Barcelona	Spain
F	11848	GIJA	04.06	10251 Girius	9845 Giedrė	Panevėžys-Pašilių Stumbrynas	Lithuania
M	11849	GILIUS	04.07	10251 Girius	9842 Gira	Panevėžys-Pašilių Stumbrynas	Lithuania
M	11850	GI.	$\frac{14.07}{16.07}$	10251 Girius	9843 Gizabota	Panevėžys-Pašilių Stumbrynas	Lithuania
F	11851	DONAUSCHNECKE	09.08	10755 Egner	9821 Daffkia	Neuburg	Germany

Official register 2010

1	2	3	4	5	6	7	8
M	11852	DONBIKUS	24.09	10755 Egner	9812 Telta II	Neuburg	Germany
F	11853	DONINA	01.10	10755 Egner	10152 Donröschen	Neuburg	Germany
F	11854	DONALUNA	01.10	10755 Egner	9956 Bonny	Neuburg	Germany
F	11855	DONAMIA	10.10	10755 Egner	9823 Dalida	Neuburg	Germany
M	11856	FT...	21.04	8840 Boston	9775 Stu-Nina	Carrigtwohill	Ireland
F	11857	FT...	29.04	8840 Boston	9776 Stu-Donna	Carrigtwohill	Ireland
M	11858	FT...	17.05	8840 Boston	9505 Stockholms Enya	Carrigtwohill	Ireland
F	11859	TERRA	16.06	9350 Zadietrich	10505 Tendula	Weilburg	Germany
M	11860	TENNO	06.07	9350 Zadietrich	10504 Tenne	Weilburg	Germany
F	11861	GROLA	17.05	7571 Ar-126	10210 Ariette	Han-sur-Lesse	Belgium
F	11862	GRANITE	21.12	7571 Ar-126	10660 Arriva	Han-sur-Lesse	Belgium
M	11863	ELMO	27.05	10303 Eginwolf	8147 Elvira	Edertal-Hemfurth	Germany
M	11864	BJAN	20.11	10234 NI-64	8108 Poema	Ebeltoft	Denmark
F	11865	MU...	08.09	9068 NI-25	10057 Musagetta	Krasnojarsk-2	Russia
F	11866	SLINA	18.10	8867 NI-19	8164 Muratina	Orlovskoe Poles'e	Russia
F	11867	ERBMARIE	16.06	9852 Erbacher	9854 Erbdame	Eulbach	Germany
M	11868	BÄTUEL	05.05	8596 Dax	7755 Egfrieda	Bernburg	Germany
F	11869	BÄGUM	09.07	8596 Dax	8192 Weser	Bernburg	Germany
F	11870	HUNCUTKA	29.08	9739 Polop	10396 Ponuta	Füzérkomlós	Hungary
M	11871	CAMOTO	27.04	9207 Cabarceno	9059 Cabarcena	Cabarceno	Spain
M	11872	NO...	19.06	9819 NI-56	9768 Nona	Nürnberg	Germany
F	11873	NO.	<u>08.07</u> <u>10.07</u>	9819 NI-56	9434 Novartis	Nürnberg	Germany

Zmiany stanu żubrów w roku 2010

Transfers of European bison in 2010

Płeć Sex	Nr No.	Nazwa Name	Data śmierci Date of death	Właściciel Owner
1	2	3	4	5
F	5592	DACIA	19.02	Damerdower Werder
F	5887	XALA	03.05	Köln
F	6312	LAURA	16.01	Cottbus
F	6364	DAREIKE	15.12	Damerdower Werder
F	6415	GWEN	07.10	Kincraig
F	6586	ENVISA	25.09	Eriksberg
F	6655	RICARDA	06.05	Köln
F	6657	ELEONORE	15.10	Edertal-Hemfurth
F	6665	SILICIA	23.12	Praha
F	6813	ABERTA	07.02	Bayerischer Wald
F	6836	WULKA	08.03	Winterthur
M	7290	CITADIN	04.07	Villiers-en-Bois
F	7343	ENNA	25.09	Eriksberg
F	7375	ZAKA	17.08	Sababurg
F	7384	PODLEGLA	30.11	Białowieża
F	7432	URBINA	08.11	Winterthur
F	7443	GIVA	25.01	Panevėžys-Pašilių Stumbrynas
M	7571	AR-126	21.10	Han-sur-Lesse
F	7684	MERPA		19.01 – UST'-KUBENSKOE OKHOTKHOZJAJSTVO
M	7825	CVART	01.09	Leipzig
F	7885	SPONTANE	20.05	Springe
M	8114	ESPATEC	03.11	Tabernas
F	8131	DACHTEL	07.05	Vahrendorf
F	8308	PONTKA		15.04 – PUSZCZA BORECKA
M	8333	PFEILER		13.10 – Lich
F	8377	SPUTA II	19.02	Springe
F	8402	FABRICIA		15.07 – Gersfeld
F	8406	HEKLA		13 – 14.12 – Leipzig
F	8507	XARINA	25.02	Jerez
M	8526	GLEN RIO	07.10	Kinraig
F	8594	DANGA	25.03	Kropp
M	8692	ESCOLAPI	03.11	Tabernas
F	8707	HEDONIA		13 – 14.12 – Leipzig
M	8790	DURKAN	04.11	Avintes
M	8810	TIMON	02.10	Estepona
M	8828	CLEPTOMANE	24.09	Margeride
M	8867	NL-19	18.08	Orlovskoe Poles'e
M	8978	WEGWEISER	17.07	Budakeszi
F	9005	VALERIA	07.05	Vahrendorf
F	9142	POLITYKA	01.11	Topol'čianky
F	9144	POŚLICA	01.11	Topol'čianky
F	9155	XADIRA	30.01	Neuburg
M	9168	AVSTUART	21.10	Avesta
F	9170	POMYLKA II		02–04.06 – San Cebrián de Mudá
M	9185	MEKRAS	? .01	Lipeck
F	9208	CANA	08.10	Cabarceno
M	9402	PORANNY	02.11	Hardehausen II
F	9417	DIRT 00/2	06.11	Piedrafita de Jaca
F	9442	IZEEBO		11.08 – Port Lympne
F	9496			23–24.03 – Bad Berleburg

Zmiany

1	2	3	4	5
M	9627	SPITZWEG		22.11 – ♦DÖBERITZER HEIDE – WKZ
M	9662	SIK	16.03	Topol'čianky
F	9773	THYRA		?05 – SKOLIVSKY BESKYDY
F	9774	THOSKA		?05 – SKOLIVSKY BESKYDY
F	9836	VALENCIA	16.09	Tambach
F	9961	KALWATKA	26.08	Wrocław
M	10025	MEGREY		19.01 – UST'-KUBENSKOE OKHOTKHOZJAJSTVO
F	10033	CLAVAIRE II	20.01	Margeride
M	10047	VETERAN		09.07 – Villiers-en-Bois, 15.11 – Le Breil-sur-Merize
M	10049	MY-MARDAUNT		29.03 – Ähtäri
M	10069	SCHARAN	11.10	Topol'čianky
M	10139	PONCA	17.10	Smardzewice
M	10222	IZABISON		17.12 – Whipsnade
F	10339	FINE	↓	Puchkirchen
F	10350	PODWIAZKA	06.04	Duisburg
F	10360	PODESTA		02–04.06 – San Cebrián de Mudá
F	10406	BÄRNADETTE	↓	Weissewarte
M	10412	TIRONIMO		10.06 – Le Breil-sur-Merize
M	10421	EN 25	18.10	Eriksberg
M	10423	EN 27	15.02	Eriksberg
M	10438	ASCAP		15.05 – Taber
M	10464	MEN'		08.12 – UST'-KUBENSKOE OKHOTKHOZJAJSTVO
M	10479	VAWICK	↓	Weissewarte
M	10499	POZORANT		12.05 – Panevėžys-Pašilių Stumbrynas
M	10528	SPIKER		12.10 – Pforzheim
M	10536	KÜMMEL		14.09 – Lich
M	10576			22.11.2010 – Villiers-en-Bois
F	10611	BORRA		08.02 – Stockholm
M	10617	ZARICCO		02.06 – Burgwalde
F	10626	XANIA		25.11 – Cuxhavener Küstenheiden
M	10636	TINGEL	↓	Heinersdorf
F	10654	GULDIKA	15.08	Tambach
F	10661	ARANETA		01.04 – Bad Berleburg
M	10666	PODARIUSZ		15.04 – PUSZCZA BORECKA
M	10667	PLAWEN		02–04.06 – San Cebrián de Mudá
F	10684	DONNAKIGA	20.03	Neuburg
M	10706	SPIDER	12.01	Springe
F	10710	THALIA		?05 – SKOLIVSKY BESKYDY
M	10711	THEO		?05 – SKOLIVSKY BESKYDY
M	10754	EGNAR		24.03 – Bad Berleburg
M	10797	MELAR		29.01 – UST'-KUBENSKOE OKHOTKHOZJAJSTVO
M	10798	MEFODIY		19.01 – UST'-KUBENSKOE OKHOTKHOZJAJSTVO
M	10799	MENTIK		19.01 – UST'-KUBENSKOE OKHOTKHOZJAJSTVO
F	10801	MEDVJANA		29.01 – UST'-KUBENSKOE OKHOTKHOZJAJSTVO
M	10804	AVBILL	07.04	Avesta
M	10805	AVPELLE	07.04	Avesta
M	10822	SIAN	?10	Vodňany
M	10898	WA 72	26.03	Rostock
M	10900	WA 74	15.07	Rostock
F	10901	USLENA		24–25.11 – Hardehausen II
F	10902	USANKA		24–25.11 – Hardehausen II
F	10905	ORIKA		25.11 – Cuxhavener Küstenheiden
M	10914	HOMPY		14.11 – Veeningen
F	10921	VANIA	27.04	Altlandsberg

Changes

1	2	3	4	5
F	10922	VATINI	27.04	Altlandsberg
M	10930	EW-ARENBERG		22.11 – ♦DÖBERITZER HEIDE – WKZ
F	10940	ABTELLA	21.06	Bayerischer Wald
F	10952	CLIO	27.03	Margeride
F	10959	POLALFA		12.05 – Panevėžys-Pašilių Stumbrynas
M	10966	LARU	↓	Puchkirchen
M	10970	TIZIANO	↓	Heinersdorf
M	10971	TIVOLI	↓	Heinersdorf
M	10972	TIANO	↓	Heinersdorf
M	10976	DUDU		16.06 – Łódź
M	10983	THUNDERBIRD		?05 – SKOLIVSKY BESKYDY
M	10985	MY...	13.01	Tallinn
M	11001	KÜNO		15.07 – Gersfeld
F	11011	POLIBUDA	27.11	Smardzewice
M	11029	BJØRN		14.10 – Randers
F	11040	SPRUTE	13.08	Springe
F	11056	EHELENA	11.08	Wismar
F	11057	MEL'TA		29.01 – UST'-KUBENSKOE OKHOTKHOZJAJSTVO
F	11059	MELASJA		29.01 – UST'-KUBENSKOE OKHOTKHOZJAJSTVO
M	11061	MEPRIO		29.01 – UST'-KUBENSKOE OKHOTKHOZJAJSTVO
F	11062	MEL'POMENA		29.01 – UST'-KUBENSKOE OKHOTKHOZJAJSTVO
M	11075	AVBRUTUS	07.04	Avesta
M	11109	GIRIUKAS		12.05 – Niepołomice
M	11124	BARIN		04.06 – Saveliev S.K.
F	11126	SITANA	?09	Vodňany
M	11134	FÜLANDO		23.02 – Altlandsberg
F	11137	IL...	01.10	Rhodes
F	11169	BASINKA		04.06 – Saveliev S.K.
M	11173	SIRAJ	?10	Vodňany
M	11182	THASIDOS		?05 – SKOLIVSKY BESKYDY
M	11184	USEDOMER		24–25.11 – Hardehausen II
F	11186	FÜLINA		23.02 – Altlandsberg
M	11187	PODGÓRZ		12.10 – Karolew
M	11189	POKLAT	22.06	Białowieża
M	11191	POWIJAK		15.03 – Kiermusy
M	11193	POKRZYK	22.06	Białowieża
F	11194	POINSECJA II		29–30.03 – Gołuchów
F	11195	PODUSTA		29–30.03 – Gołuchów
M	11196	PODPÓR		12.10 – Karolew
M	11200	ORIGU	04.03	Chemnitz
F	11207	ZAKOLA		05.08 – Burgwalde
F	11208	ZABIONE		05.08 – Burgwalde
F	11209	ZARA	21.04	Sababurg
F	11221	PLACKA		16.02 – Pszczyna Park
M	11231	ENE	20.04	Eriksberg
M	11246	CI...	30.03	Le Breil-sur-Merize
F	11259	GINA	14.10	12.05 – Niepołomice
M	11260	MENESTREL'		08.12 – UST'-KUBENSKOE OKHOTKHOZJAJSTVO
M	11262	MERESK		09.09 – Nizhnij Novgorod
M	11263	MEZOR		08.12 – UST'-KUBENSKOE OKHOTKHOZJAJSTVO
F	11264	METANA		08.12 – UST'-KUBENSKOE OKHOTKHOZJAJSTVO
M	11265	MEPUTJA		08.12 – UST'-KUBENSKOE OKHOTKHOZJAJSTVO
M	11266	MELITOPOL'		06.08 – Jaroslavl'
M	11281	IZORSK		03.11 – Wildwood

Zmiany

1	2	3	4	5
M	11282	IZTURAK		03.11 – Wildwood
M	11283	HYADES		03.11 – Wildwood
F	11285	CAMILA	19.02	Cabarceno
M	11299	CLAFOUTI	14.03	Margeride
M	11301	DAMINOS	17.05	Damerower Werder
F	11303	DARELI		23–24.03 – Bad Berleburg
F	11310	TEODORA	05.11	Weilburg
M	11316	ZWERGEL	15.09	Hirschfeld
M	11333	WA 75	01.12	23–24.03 – Bad Berleburg
M	11334	ABOKO		09.11 – “Skolivsky Beskydy”
F	11336	ABDIA		23–24.03 – Bad Berleburg
F	11337	ABTISA		23–24.03 – Bad Berleburg
M	11338	HORMO		24.03 – Bad Berleburg
M	11339	HOTOR		23.02 – Altlandsberg
M	11340	HE-IWAN		17.08 – Allensbach
M	11341	HE-ISAAK		08.06 – Allensbach
M	11343	KL...	07.07	Wiesbaden
F	11347	DAVIEDI		23–24.03 – Bad Berleburg
F	11351	NL-82		08.04 – Han-sur-Lesse
F	11352	NL-83		08.04 – Han-sur-Lesse
F	11353	NL-84		08.04 – Han-sur-Lesse
F	11354	NL-85	25.01	Lelystad
M	11355	NL-86	14.04	09.03 – Kraansvlak
M	11356	NL-87	29.01	Lelystad
M	11357	NL-88	06.01	Lelystad
M	11358	NL-89	15.04	09.03 – Kraansvlak
F	11406	ZWILLE		23.09 – Vahrendorf
F	11407	POSTKA		08.04 – Poznań
F	11416	KASTORAMA		02–04.06 – San Cebrián de Mudá
F	11417	KARAGANA		02–04.06 – San Cebrián de Mudá
F	11423	HOSANNA		23.02 – Altlandsberg
M	11426	SCHAH		10.11 – “Skolivsky Beskydy”
F	11431	VANDA	07.05	Vahrendorf
M	11432	BJØLNER		14.10 – Randers
M	11433	BJALDER		14.10 – Randers
F	11434	BJARTA	05.10	Ebeltoft
M	11435	VASKO	07.05	Vahrendorf
M	11436	DÖRTUS		24.11 – ♦DÖBERITZER HEIDE – WKZ
M	11437	DÖBI		24.11 – ♦DÖBERITZER HEIDE – WKZ
F	11438	DÖRTE		23.11 – ♦DÖBERITZER HEIDE – WKZ
F	11439	DÖRIS		22.11 – ♦DÖBERITZER HEIDE – WKZ
M	11444	MURKO		19–20.04 – Nikolaev
M	11445	WILKOS		27.09 – Rostock
F	11467	PORYWCZA	07.10	Niepołomice
M	11474	ORIGUS	22.09	Chemnitz
F	11476	SKAMILLA		30.11 – Kolmården
M	11487	ENVÄLDIG	08.10	Eriksberg
M	11488	PODPAS		02–04.06 – San Cebrián de Mudá
M	11490	PLAWON	12.02	Pszczyna
F	11512	POLECONA		02–04.06 – San Cebrián de Mudá
M	11518	ABTEBO		23.03 – “Skolivsky Beskydy”
F	11519	ABALLA		23.03 – “Skolivsky Beskydy”
M	11520	ABOKER		23.03 – “Skolivsky Beskydy”
M	11530	KÜRBY	?05	Homberg/Efze

Changes

1	2	3	4	5
M	11536	MUDVIN	23.08	Prioksko-Terrasnyjj zapovednik
F	11546	DALIA		19.11 – Ranis
M	11547	DANNWALTHER	22.11	Damerower Werder
F	11558	ZALILLY		08.08 – Gersfeld
F	11559	ZABAYA		08.08 – Gersfeld
M	11569	CLOPORTE	03.01	Margeride
F	11573	HE-JOHANNA	27.10	21–22.10 – Rostock
F	11587	HORNA		14.11 – Veeningen
M	11602	BERT		03.08 – Döberitzer Heide
F	11603	BETTY		03.08 – Döberitzer Heide
M	11612	NL-90		28.07 – Kraansvlak
M	11613	NL-91		28.07 – Kraansvlak
F	11621	TICANI		19.01 – Chomutov
F	11628	NO...	16.06	Nürnberg
M	11629	NO...	11.06	Nürnberg
F	11717	KARVINA		01.12 – Białowieża
F	11718	KASZTELANKA		08.12 – Białowieża
F	11719	KARTINKA		02.12 – Białowieża
F	11720	KAHUNKA		26.11 – Białowieża
F	11721	KANELA		07.12 – Białowieża
F	11722	KAPPA		08.12 – Białowieża
M	11764	KÜSTER		15.07 – Gersfeld
F	11784	HELENA-KARIN		13–14.12 – Leipzig
M	11785	HEINRICHSMEIER-KURT		13–14.12 – Leipzig

Spis wszystkich żyjących żubrów na dzień 31 grudnia 2010

List of all living European bison on 31 December 2010

Płeć Sex	Nr No.	Nazwa Name	Rok ur. Born	Ojciec Father	Matka Mother	Hodowca Breeder
1	2	3	4	5	6	7
AUSTRIA						
Innsbruck. Alpenzoo						
M	9290	HERO	1999	8583 Noah	7166 Heberta	München, Hellabrunn
F	9485	ANNABELLA	2000	6893 Gravier	6072 An...	Antwerp
F	10614	INDI	2006	9290 Hero	9344 Ina	Innsbruck
Schlosshof. Marchfeldschlösser Revitalisierungs- und Betriebsges.m.b.H.						
F	9539	POMROKA	2001	6605 Pomocny	5855 Polopiryna	Białowieża
F	9544	PODLASKA	2001	6605 Pomocny	8568 Pontyjka	Białowieża
M	11157	SCHALU	2008	10069 Scharan	9539 Pomroka	Schlosshof
F	11158	SCHAYEN	2008	10069 Scharan	9544 Podlaska	Schlosshof
F	11663	SCHAKIRA	2010	10069 Scharan	9539 Pomroka	Schlosshof
*Thal-Assling. Wildpark Assling GmbH						
M	8613	IN...	1996	5196 Ingram	6990 Indiga	Innsbruck
M	9210	INDIANER	1999	5196 Ingram	7896 Indra	Innsbruck
M	9563	EGINARDO	2001	8188 Kromo	8527 Eggenixe	Hardehausen
F	10129	INGRID	2004	9290 Hero	9344 Ina	Innsbruck
M	10928	INGWER	2007	9290 Hero	9344 Ina	Innsbruck
BELARUS						
Grodno. Zoopark – Гродно. Зоопарк						
M	9492	BA...	1998	Bison bonasus	Bison bonasus	BELOVEZHСКАJA PUSHHA
Minsk. Zoopark – Минск. Зоопарк						
M	10062	BARON	2001	Bison bonasus	Bison bonasus	BELOVEZHСКАJA PUSHHA
F	10521	BARISHNYA	?	Bison bonasus	Bison bonasus	BELOVEZHСКАJA PUSHHA
M	11430	BAYNET	2009	10062 Baron	10521 Barishnya	Minsk
Oktjabr'skijj. Zoopark – Октябрьский. Зоопарк						
F	11148		2006	Bison bonasus	Bison bonasus	POLESSKIJ RADIACIONNO- -EKOLOGICHESKI ZAPOVEDNIK
Saveliev S.K. Krest'janskoe (farmerskoe) khozjajstvo – Савельев С.К. Крестьянское (фермерское) хозяйство						
M	11124	BARIN	2007	10062 Baron	10521 Barishnya	Minsk
F	11169	BASINKA	2008	10062 Baron	10521 Barishnya	Minsk

BELGIUM

Antwerp. Wild Animal Park Planckendael

F	9501	ARDIANE	2001	7642 Dudo	8196 Snoanna	Amsterdam
F	10510	AN-GERDA	2005	6893 Gravier	9501 Ardiane	Antwerp
F	10994	AN-IMKE	2007	6893 Gravier	9501 Ardiane	Antwerp
M	11295	AN-JOHNNY	2008	6893 Gravier	9501 Ardiane	Antwerp

Spis wszystkich żyjących żubrów na dzień 31 grudnia 2010

1	2	3	4	5	6	7
*Bocholt. Frank Janssen						
F	9919	LANA	2003	9349	Zareinhard	7633 Lady Cottbus
F	9920	LAURINA	2003	9349	Zareinhard	6312 Laura Cottbus
M	10353	LAIKO	2005	9349	Zareinhard	6312 Laura Cottbus
M	10354	LANDO	2005	9349	Zareinhard	8994 Lauri Cottbus
M	10752	LARS	2006	9349	Zareinhard	7633 Lady Cottbus
M	10753	LASSE	2006	9349	Zareinhard	8994 Lauri Cottbus
Han-sur-Lesse. Grottes de Han-sur-Lesse et de Rochfort S.A.						
M	9624	SPENAX	2001	8097	Spricker	8668 Spritzgurke Springe
F	10210	ARIETTE	2004	7642	Dudo	8196 Snoanna Amsterdam
F	10660	ARRIVA	2006	7642	Dudo	8196 Snoanna Amsterdam
M	10903	GR-5	2007	7571	Ar-126	9790 Spänlein Han-sur-Lesse
F	11085	AROSA	2007	7642	Dudo	7636 Kreole Amsterdam
F	11351	NL-82	2008	10081	Bjarnov	Bison bonasus Lelystad
F	11352	NL-83	2008	10081	Bjarnov	Bison bonasus Lelystad
F	11353	NL-84	2008	10081	Bjarnov	Bison bonasus Lelystad
F	11861	GROLA	2010	7571	Ar-126	10210 Ariette Han-sur-Lesse
F	11862	GRANITE	2010	7571	Ar-126	10660 Arriva Han-sur-Lesse

BRAZIL

Brasília. Jardim Zoológico de Brasília

F 4524 ATANA 1979 2671 **Poprad** 3433 Atiati São Paulo

Curitiba. Zoológico de Curitiba

F 8839 TYLA 1997 6997 Athos 6727 Athena Curitiba

M 9655 TYTAN 2001 6997 Athos 8839 Tyla Curitiba

***Goiânia.** Zoo Goiânia

M 6173 ATROZ 1986 5714 Atule 4921 Atyba São Paulo

F 6728 AT... 1988 5713 Atila 3433 Atiati São Paulo

São Paulo. Fundação Parque Zoológico de São Paulo

F 8141 ATLIVIA 1994 6400 Aticoba 7170 At... São Paulo

F 8658 ATMENDY 1996 7634 At... 7435 At... São Paulo

F 8838 ATHANA 1997 7634 At... 7170 At... São Paulo

M 9079 ATLUCAS 1998 7634 At... 8414 At... São Paulo

F 9080 ATNEVENKA 1998 7634 At... 7435 At... São Paulo

F 9293 ATTAINÁ 1999 7634 At... 8658 At Mendy São Paulo

F 9585 ATISIS 2001 8659 At... 8658 At Mendy São Paulo

BULGARIA

Dobrich. Dobrich Zoo

F 9453 LUBA II 2000 6913 Ursus II 6914 Ursina Langenberg

M 9525 LUMA 2001 8844 Sport 7606 Luzia Langenberg

F 11736 DOBRA 2010 9525 Luma 9453 Luba II Dobrich

CANADA

***Rockwood.** Rockwood Bison Ranch

F 10671 ASCEND 2006 7076 Conrad 9641 Atron Winnipeg

M 10672 ASCESIS 2006 7076 Conrad 7321 Asma Winnipeg

List of all living European bison on 31 December 2010

1	2	3	4	5	6	7
Taber. Prairie Buffalo Farms, Mr. Len Ross						
F	8426		1995	6900	Corey	5907 Asland Ridgetown
M	10438	ASCAP	2005	7076	Conrad	7321 Asma Winnipeg
F	10520	CZNIKI	2005	8416	Ascribe	8426 Taber
M	10732	CZYBYLI	2006	8416	Ascribe	8426 Taber
Winnipeg. Assiniboine Park Zoo						
F	9641	ASRON	2001	7076	Conrad	7321 Asma Winnipeg
F	10048	ASNER	2003	7076	Conrad	7321 Asma Winnipeg
F	10116	ASROO	2004	7076	Conrad	9641 Asron Winnipeg
F	11078	ASPIRE	2007	7076	Conrad	10048 Asner Winnipeg
F	11080	ASARH	2007	7076	Conrad	10116 Asroo Winnipeg
CROATIA						
Zagreb. Zooloski Vrt Zagreb						
F	8010	POLAGRA	1994	6343	Podsluch	6481 Pola Poznań
F	8534	POLICJA II	1996	6343	Podsluch	6481 Pola Poznań
F	10677	OZANA	2006	7452		8534 Policja II Zagreb
F	10969	OZIVIA	2007	7452		8010 Polagra Zagreb
CZECH REPUBLIC						
Chomutov. Podkrušnohorský Zoopark Chomutov						
M	8958	CVIKOR	1998	8065	Licor	7681 Cvindra Chomutov
M	9869	CVILDA	2002	8958	Cvikor	6110 Cvora Chomutov
F	9870	CVAXA	2002	8958	Cvikor	6432 Cvarla Chomutov
F	10440	CVANCA	2005	8958	Cvikor	7681 Cvindra Chomutov
F	10975	PRGA	2007	10209	Arbo	8347 Pristina Praha
F	11168	ITTERA	2008	9993	Arik	7713 Itaka Bussolengo
F	11621	TICANI	2009	9459	Spurter	8805 Laica Berlin, Tierpark
Plzen. Zoo Plzen						
F	8682	CVARKA	1996	5705	Sideritis	6110 Cvora Chomutov
M	8683	CVUK	1996	5705	Sideritis	6432 Cvarla Chomutov
Prachatice. GW Farma s.r.o.						
M	10500	POLSAT	2005	8576	Poręczyciel	8720 Polnutka Niepołomice
F	11411	KARELIA	2007		Bison bonasus	Bison bonasus PUSZCZA BIAŁOWIESKA
F	11412	KALEVALA	2007		Bison bonasus	Bison bonasus PUSZCZA BIAŁOWIESKA
F	11413	KALABRIA	2008		Bison bonasus	Bison bonasus PUSZCZA BIAŁOWIESKA
F	11414	KATEGORIA	2008		Bison bonasus	Bison bonasus PUSZCZA BIAŁOWIESKA
Praha. Zoologická zahrada						
F	7622	PRISCILA	1992	5705	Sideritis	3837 Promyka Praha
F	8343	KALA	1995	7053	Kaktus II	6425 Karmata Łódź
F	8347	PRISTINA	1995	5705	Sideritis	6665 Silicia Praha
M	10209	ARBO	2004	7642	Dudo	7636 Kreole Amsterdam
F	11525	PRGA II	2009	10209	Arbo	8343 Kala Praha
M	11526	PRYCNA	2009	10209	Arbo	7622 Priscila Praha
F	11527	PRINCEZNA II	2009	10209	Arbo	8347 Pristina Praha

Spis wszystkich żyjących żubrów na dzień 31 grudnia 2010

1	2	3	4	5	6	7	
Staré Hradiště. Areal Restaurace Pod Kunětickou Horou							
M	10967	DRANT	2007	9395	Cvejek	9357 Wa...	Velké Meziříčí
F	10980	BÄRSCEBA	2007	8596	Dax	7755 Egfrieda	Bernburg
Velké Meziříčí. Roman Doležal							
M	9395	CVEJK	2000	5705	Sideritis	6432 Cvarla	Chomutov
F	9588	WA 57	2001	8330	Wa 40	7044 Wagla	Rostock
Vodňany. Jiří Kapoun – Obora Radany							
F	9601	PRUDKOVA	2001	7587	Dirt 92/1	8803 Prega II	Praha
M	10575		2005	9262	Prašek	9260 Princežna	Meřin
F	10699	ONA	2006	8683	Cvuk	8682 Cvarka	Plzen
F	10819	SILENA	2006	9136	Polder	8422 Signora	Topolčianky
M	10821	SIMAN	2006	9136	Polder	9664 Sisu	Topolčianky
M	10834		2006	9394	Presley	9317 Prskavka	Meřin
F	10835		2006	9394	Presley	8803 Prega II	Meřin
M	10896		2007	9394	Presley	9601 Prudkova	Meřin
F	10897		2007	9394	Presley	9260 Princežna	Meřin
M	11114	CVIREK	2007	8958	Cvikor	9868 Cvanta	Chomutov
F	11807	NYWATTOGA	2010	10575		9601 Prudkova	Vodňany

DENMARK

Blåvand. Blåvand Mini-Zoo

M	11149	JYSKE ALFA	2007	8363	Tithon	8385 Werst	Blåvand
---	-------	------------	------	------	--------	------------	---------

Ebeltoft. Ebeltoft Zoo

F	8108	POEMA	1994	4738	Pozorny	4928 Plonka	Warszawa
F	9618	BJANKA	2001	8326	Polpot	8007 Poetka	Ebeltoft
F	10082	BJARKA	2003	8326	Polpot	8007 Poetka	Ebeltoft
M	10234	NL-64	2004	7591	Pomyk	5292 Arana	Lelystad
F	11159	BJØRK	2008	10234	NI-64	8108 Poema	Ebeltoft
F	11690	BJIRGIT	2010	10234	NI-64	9618 Bjanka	Ebeltoft
M	11864	BJAN	2010	10234	NI-64	8108 Poema	Ebeltoft

Randers. Randers Regnskov Tropical Zoo

M	11029	BJØRN	2007	10234	NI-64	9618 Bjanka	Ebeltoft
M	11432	BJØLNER	2009	10234	NI-64	8108 Poema	Ebeltoft
M	11433	BJALDER	2009	10234	NI-64	9618 Bjanka	Ebeltoft

ESTONIA

Jõgevamaa. Vooremaa Nature Centre

F	8615	MY...	1996	8148		5658 Murella	Tallinn
M	8861	MY...	1997	6458	Mushketer II	4558 Musheta	Tallinn
F	10259	EE-MARIA	2004	8861	My...	8615 My...	Jõgevamaa
F	11599	EE-PAULIINE	2009	8861	My...	8615 My...	Jõgevamaa
M	11600	EE-RAUL	2009	8861	My...	10259 Ee-Maria	Jõgevamaa
M	11765	EE-LEOPOLD	2010	8861	My...	8615 My...	Jõgevamaa
F	11766	EE-PILLE	2010	8861	My...	10259 Ee-Maria	Jõgevamaa

Tallinn. Tallinn Zoological Gardens

M	9004	MY-MUKSUN III	1998	6458	Mushketer II	5658 Murella	Tallinn
F	9281	KAU-2	1999	8148		8150 Gité	Kaunas
F	9312	FENIX	2000	8344	Stoopid	7543 Fetina	Helsinki

List of all living European bison on 31 December 2010

1	2	3	4	5	6	7	
F	9313	FEMME	2000	8344	Stoopid	7836 Fega II	Helsinki
F	9389	MY-MAIKA	2000	9004	My-Muksun III	5658 Murella	Tallinn
F	10120	MY-MURA	2004	9004	My-Muksun III	9313 Femme	Tallinn
F	10402	MY-RAMA	2005	9004	My-Muksun III	9313 Femme	Tallinn
M	10403	MY-MURI	2005	9004	My-Muksun III	9312 Fenix	Tallinn
M	11522	MY...	2009	9004	My-Muksun III	9389 My-Maika	Tallinn
F	11523	MY...	2009	9004	My-Muksun III	10120 My-Mura	Tallinn
F	11524	MY...	2009	9004	My-Muksun III	9281 Kau-2	Tallinn
M	11809	MY...	2010	9004	My-Muksun III	9389 My-Maika	Tallinn
M	11810	MY...	2010	9004	My-Muksun III	9281 Kau-2	Tallinn

FINLAND

Ähtäri. Ähtäri Zoo

F	7544	FENNA	1992	6912	Stopolsky	5083 Fela	Helsinki
F	7545	FESTA	1992	6912	Stopolsky	6476 Fergie	Helsinki
M	10049	MY-MARDAUNT	2003	9004	My-Muksun III	9281 Kau-2	Tallinn

Helsinki. Helsinki Zoo

F	7543	FETINA	1992	6912	Stopolsky	6879 Feron	Helsinki
F	7836	FEGA II	1993	6912	Stopolsky	5873 Fetish	Helsinki
F	9753	FELICIA	2002	8344	Stoopid	7543 Fetina	Helsinki
F	10604	FE...	2006	9962	Ferra	7543 Fetina	Helsinki

FRANCE

Boutissaint. Parc des Naturel Saint-Hubert de Boutissaint

F	8139	GÖRLINA	1994	5588	Dag	5884 Görl	Görlitz
M	9393	TRESORIER	2000	5588	Dag	8580 Gösine	Boutissaint
M	9921	TROUBADOUR	2003	5588	Dag	8580 Gösine	Boutissaint
M	10341	TREMOLA	2004	9393	Tresorier	8139 Görlina	Boutissaint
M	11808	TRANSILIEN	2010	9393	Tresorier	8139 Görlina	Boutissaint

*Gramat. Parc Animalier de Gramat

F	7559	MA...	1992	6615	Arzon	4328 Mariposa	Madrid
M	10241	CIPOLIN	2004	7290	Citadin	9287 Cibelle	Villiers-en-Bois

Le Breil-sur-Merize. Centre Rural d'Entraide Professionnelle

M	10047	VETERAN	2003	7445	Permanent	7559 Ma...	Gramat
F	10087		2003	8114	Espatec	8430 Espavilada	Tabernas
M	10412	TIRONIMO	2005	9459	Spurter	9391 Tipsi	Berlin, Tierpark
F	11268		2008	8114	Espatec	10087	Tabernas

*Les Angles. Parc Animalier «Les Angles»

F	6824	HI...	1989	5355	Spiritus	5166 Hilde	Hannover
M	7115	SPEKULATIUS	1990	4457	Spratzer	5550 Spruxana	Springe
F	7119	SPRINGFEDER	1990	6135	Sprenkel	5892 Sprata	Springe
F	7358	DANUTA II	1991	6580	Spätzünder	6363 Dajanka	Damerower Werder
F	7653	DABOLA	1992	6411	Spieler	5592 Dacia	Damerower Werder
F	7664	SPANGE	1992	4457	Spratzer	5550 Spruxana	Springe
F	7668	SPONTANA	1992	6135	Sprenkel	5111 Spinne	Springe
F	7921	SP...	1993	4457	Spratzer	6824 Hi...	Springe

*Maisoncelles la Jourdan. Park des Bisons

F	7303	AR-115	1991	5514	Poleszak	Bison bonasus	Amsterdam
---	------	---------------	------	------	-----------------	----------------------	-----------

Spis wszystkich żyjących żubrów na dzień 31 grudnia 2010

1	2	3	4	5	6	7
Margeride. Réserve naturelle de bisons d'Europe						
F	7123	POLINA II	1990	3967 Polor	5349 Pomara	Białowieża
F	7502	KARESA	1989	Bison bonasus	Bison bonasus	PUSZCZA BIAŁOWIESKA
F	7504	KAMELIA	1990	Bison bonasus	Bison bonasus	PUSZCZA BIAŁOWIESKA
F	7509	KASANDRA	1991	Bison bonasus	Bison bonasus	PUSZCZA BIAŁOWIESKA
F	7822	CLARENCE	1993	5856 Postum	7123 Polina II	Margeride
F	8032	CLEMENTINE	1994	7124 Poster	7502 Karesa	Margeride
F	8033	CLEMATITE	1994	5856 Postum	7123 Polina II	Margeride
M	8522	CLOCHARD	1996	5856 Postum	7505 Kaverne	Margeride
F	8834	CLARINE	1997	5856 Postum	7504 Kamelia	Margeride
M	9117	CLUB	1999	7514 Kabernet	7822 Clarence	Margeride
F	9331	CLARINE II	2000	7125 Popis	7509 Kasandra	Margeride
M	9332	CLIMAT	2000	7124 Poster	7123 Polina II	Margeride
F	9334	CLAQUE	2000	7125 Popis	7822 Clarence	Margeride
M	9523	CLOPIN II	2001	7130 Pokot	7502 Karesa	Margeride
M	9734	CLIPPER	2002	7514 Kabernet	7509 Kasandra	Margeride
F	9735	CLOTILDE	2002	7514 Kabernet	7123 Polina II	Margeride
F	10034	CLAUDINE	2003	7514 Kabernet	7123 Polina II	Margeride
F	10035	CLASSE	2003	7514 Kabernet	7822 Clarence	Margeride
M	10135	CLAVECIN	2004	7514 Kabernet	7505 Kaverne	Margeride
M	10136	CLAIRON	2004	7514 Kabernet	7509 Kasandra	Margeride
F	10511	CLOE	2005	7514 Kabernet	7506 Kandida	Margeride
M	10513	CLOG	2005	7514 Kabernet	7502 Karesa	Margeride
M	10514	CLEMENT	2005	7514 Kabernet	7123 Polina II	Margeride
M	10515	CLEVER	2005	7514 Kabernet	9331 Clarine II	Margeride
M	10673	CLEBARD	2006	8828 Cleptomane	7509 Kasandra	Margeride
F	10674	CLELIA	2006	8828 Cleptomane	7505 Kaverne	Margeride
M	10675	CLAVIER	2006	8828 Cleptomane	7123 Polina II	Margeride
F	10676	CLIFF	2006	8828 Cleptomane	8032 Clementine	Margeride
M	10953	CLARK	2007	8828 Cleptomane	9331 Clarine II	Margeride
M	10954	CLINT	2007	8828 Cleptomane	7822 Clarence	Margeride
M	10955	CLERMONT	2007	8828 Cleptomane	9334 Claque	Margeride
M	11300	CLIQUETIS	2008	8828 Cleptomane	8033 Clematite	Margeride
M	11565	CLESIO	2009	8522 Clochard	9334 Claque	Margeride
F	11566	CLAQUETTE	2009	8522 Clochard	7509 Kasandra	Margeride
M	11567	CLIN D'ŒIL	2009	8522 Clochard	9735 Clotilde	Margeride
F	11775	CLALINKA	2010	9523 Clopin II	9331 Clarine II	Margeride
M	11776	CLAPTON	2010	9523 Clopin II	8834 Clarine	Margeride
*Montignac. Parc Le Thot						
F	4661	DIPPE	1980	3462 Dieter	3463 Dietlinde	Dortmund
F	7891	DIRTE	1993	6683 Dingo	6057 Ditti	Dortmund
F	8904	VENELLE	1998	7445 Permanent	7559 Ma...	Gramat
M	9187	VELO	1999	7445 Permanent	7559 Ma...	Gramat
F	9616	DIRT 01/4	2001	8123 Diabolo	7891 Dirte	Dortmund
M	9922	TRITICAL	2003	5588 Dag	8139 Görlina	Boutissaint
Rhodes. Parque animal de Domaine, Saint Croix						
M	10683	ZWINSCH	2006	9939 Bärnburger	9860 Zwusel	Hirschfeld

List of all living European bison on 31 December 2010

1	2	3	4	5	6	7	
*Ruynes. Parc de la Decouverte de la Margeride							
F	8706	TROIKA	1997	5588	Dag	5884 Görl	Boutissaint
F	8917	TROUVAILLE	1998	5588	Dag	5884 Görl	Boutissaint
F	9222	TRADITION	1999	5588	Dag	8139 Görlina	Boutissaint
F	9223	TROMPETTE	1999	5588	Dag	8580 Gösine	Boutissaint
M	9392	TRENTENAIRE	2000	5588	Dag	5884 Görl	Boutissaint
M	11248	CI...	2008	7290	Citadin	8394 Citadelle	Villiers-en-Bois
Thoiry. Le Parc Zoologique et de Loisirs de Thoiry							
M	9284	ARJAN	1999	7642	Dudo	7636 Kreole	Amsterdam
F	9636	STU...	2001	7593	Nolan	7594 Noblesse	Stuttgart
F	9878	AN...	2002	6893	Gravier	6072 An...	Antwerp
F	11461	CH...	2009	9284	Arjan	9636 Stu...	Thoiry
F	11803	CH...	2010	9284	Arjan	9878 An...	Thoiry
M	11804	CH...	2010	9284	Arjan	9636 Stu...	Thoiry
Villiers-en-Bois. Zoodyssée – Centre Touristique et Pédagogique de Chizé							
F	8194	CISTUDE	1994	7290	Citadin	6405 Citare	Villiers-en-Bois
F	9287	CIBELLE	1999	7290	Citadin	8394 Citadelle	Villiers-en-Bois
F	9426	CITRONELLE	2000	7290	Citadin	6405 Citare	Villiers-en-Bois
M	10576		2005	7115	Spekulatius	7358 Danuta II	Les Angles
M	11806	CITRON II	2010	7290	Citadin	9426 Citronelle	Villiers-en-Bois

GERMANY

Ahaus. GNS Gesellschaft für Nuklear-Service mbH

F	7849	DASCHINA	1993	6411	Spieler	6364 Dareike	Damerower Werder
M	11097	DAKO	2007	8741	Eggedämon	8370 Dasa	Damerower Werder

Allensbach. Landgasthaus Mindelsee

F	8030	AMBRA	1994	5411	Amadeus	5622 Amelie	Waldshut
F	11090	STU-NELE	2007	9952	Eginulf	7594 Noblesse	Stuttgart
M	11340	HE-IWAN	2008	8583	Noah	9890 He-Christa	München, Hellabrunn
M	11341	HE-ISAAK	2008	8583	Noah	8406 Hekla	München, Hellabrunn

Altlandsberg. Norbert Linke

M	10762	HORST	2006	8860	Honky	8365 Dabrina	Neumünster
F	10913	HOMA	2007	8860	Honky	8365 Dabrina	Neumünster
M	10974	KRICHAEL	2007	9242	Johann	9959 Krega	Nindorf, Lüneburger Heide
M	11134	FÜLANDO	2007	9629	Fürio	10221 Larissa	Fürstenwalde
F	11186	FÜLINA	2008	9629	Fürio	10221 Larissa	Fürstenwalde
M	11214	KREBASTIAN	2008	9242	Johann	6883 Kristel	Nindorf, Lüneburger Heide
M	11339	HOTOR	2008	8860	Honky	8365 Dabrina	Neumünster
F	11423	HOSANNA	2009	8860	Honky	8365 Dabrina	Neumünster

***Bad Bentheim.** Bode "Zoo-Animals"

M	10411	TIPO	2005	9459	Spurter	8364 Ticara	Berlin, Tierpark
F	10413	TIMANU	2005	9459	Spurter	8805 Laica	Berlin, Tierpark

Bad Berleburg. Wisent-Wildnis-Wittgenstein e.V.

F	9496		2000	8254	Eggeheld	8267 Eglana	Isselburg
F	10661	ARANETA	2006	7642	Dudo	7636 Kreole	Amsterdam
M	10754	EGNAR	2006	9583	Kuabo	9166 Eglaja	Hardehausen I

Spis wszystkich żyjących żubrów na dzień 31 grudnia 2010

1	2	3	4	5	6	7		
F	11303	DARELI	2008	8741	Eggedämon	10203	Dara	Damerower Werder
F	11336	ABDIA	2008	9373	Abkes	9701	Abdil	Bayerischer Wald
F	11337	ABTISA	2008	9373	Abkes	9186	Abtei	Bayerischer Wald
M	11338	HORMO	2008	8860	Honky	9491	Honey	Neumünster
F	11347	DAVIEDI	2008	9570	Daaks	7064	Danica	Damerower Werder
*Bad Marienberg. Wildpark Bad Marienberg								
M	8796	FAISAL	1997	5232	Falke	5106	Frigga	Hanau
F	10602	WIANA	2006	9305	Stracho	6391	Zuana II	Wismar
Bad Orb. Tierklinik im Tierzentrum								
F	8747	KRANICH	1997	7309	Numero	3012	Krönchen	Nindorf, Lüneburger Heide
M	9265	FAUST	1999	5950	Fabrizius	6168	Fahme	Hanau
F	11623	OBBA	2009	9265	Faust	8747	Kranich	Bad Orb
F	11795	OBINE	2010	9265	Faust	8747	Kranich	Bad Orb
Bayerischer Wald. Nationalparkverwaltung Bayerischer Wald								
F	8024	ABRA	1994	5840	Abir	6813	Aberta	Bayerischer Wald
F	9186	ABTEI	1999	6724	Bäwilli	6813	Aberta	Bayerischer Wald
M	9373	ABKES	2000	6724	Bäwilli	7528	Abthea	Bayerischer Wald
F	9912	ABOKA	2003	8288	Dusprux	6813	Aberta	Bayerischer Wald
F	10101	ABALU	2004	8288	Dusprux	8024	Abra	Bayerischer Wald
M	10142	ABIMIK	2004	8288	Dusprux	9186	Abtei	Bayerischer Wald
M	11335	ABERRO	2008	9373	Abkes	6813	Aberta	Bayerischer Wald
M	11763	ABTEIMO	2010	9373	Abkes	9186	Abtei	Bayerischer Wald
Berlin, Tierpark. Tierpark Berlin								
F	7834	TIKTAK	1993	5135	Dandin	5587	Tilma II	Berlin, Tierpark
F	8805	LAICA	1997	6607	Lauscher	7633	Lady	Cottbus
F	9391	TIPSI	2000	5135	Dandin	5818	Tirana	Berlin, Tierpark
M	9459	SPURTER	2000	8097	Spricker	5548	Sprinata	Springe
F	9757	TILSE	2002	5135	Dandin	8364	Ticara	Berlin, Tierpark
F	10322	TIGANA	2004	9459	Spurter	8805	Laica	Berlin, Tierpark
F	11780	TIRUNESH	2010	9459	Spurter	9757	Tilse	Berlin, Tierpark
M	11781	TILMAN	2010	9459	Spurter	9391	Tipsi	Berlin, Tierpark
F	11783	TILOWINA	2010	9459	Spurter	8805	Laica	Berlin, Tierpark
Berlin, Zoo. Zoologischer Garten Berlin								
F	7832	TIRALALA	1993	5135	Dandin	5132	Tibia II	Berlin, Tierpark
M	8125	TIPUTI	1994	5135	Dandin	4036	Tisca	Berlin, Tierpark
F	9932	BELINDA	2003	8125	Tiputi	7832	Tiralala	Berlin, Zoo
M	11777	BERND	2010	8125	Tiputi	7832	Tiralala	Berlin, Zoo
Bernburg. Tiergarten Bernburg								
F	7755	EGFRIEDA	1993	6409	Springmann	5284	Egbonta	Hardehausen
F	8192	WESER	1994	7359	Danjuk	5283	Abine	Münster
M	8596	DAX	1996	6411	Spieler	5592	Dacia	Damerower Werder
M	11868	BÄTUEL	2010	8596	Dax	7755	Egfrida	Bernburg
F	11869	BÄGUM	2010	8596	Dax	8192	Weser	Bernburg
Bielefeld. Heimat-Tierpark Olderdissen								
F	8691	JO 20	1996	6796	Jo 12	7940	Jo 17	Bielefeld
M	9195	SPONTO	1999	6362	Danzo	6576	Spirale	Springe
F	10761	HOLLE	2006	8860	Honky	9491	Honey	Neumünster

List of all living European bison on 31 December 2010

1	2	3	4	5	6	7	
M	11796	JOTUN	2010	9195	Sponto	8691 Jo 20	Bielefeld
M	11797	JOE	2010	9195	Sponto	10761 Holle	Bielefeld
*Burgwalde. Andreas Förster							
F	9347	ZAKARLA	2000	6408	Spürsinn	7375 Zaka	Sababurg
F	9783	ZAKKI	2002	6408	Spürsinn	7375 Zaka	Sababurg
F	10473	ZAK	2005	6408	Spürsinn	7375 Zaka	Sababurg
M	10617	ZARICCO	2006	6408	Spürsinn	7033 Zarete	Sababurg
F	10619	ZAKAJA	2006	6408	Spürsinn	7375 Zaka	Sababurg
M	10620	ZAROBIN	2006	6408	Spürsinn	8181 Zabronza	Sababurg
F	11033	ZASMIN	2007	10042	Favorit	10003 Zaire	Sababurg
F	11207	ZAKOLA	2008	10042	Favorit	7375 Zaka	Sababurg
F	11208	ZABIONE	2008	10042	Favorit	10004 Zakki II	Sababurg
Chemnitz. Wildgatter Oberrabenstein							
M	9372	EULER	2000	5158	Wasto	5381 Rebe	Chemnitz, T.
F	9977	ORSULA	2003	5849	Europa	7625 Liane	Chemnitz
F	10941	ABDINA	2007	9373	Abkes	9701 Abdil	Bayerischer Wald
Cottbus. Tierpark Cottbus							
F	8994	LAURI	1998	6607	Lauscher	6312 Laura	Cottbus
M	9349	ZAREINHARD	2000	6408	Spürsinn	7033 Zarete	Sababurg
F	11313	BERESINA	2008	8125	Tiputi	9446 Bele	Berlin, Zoo
F	11315	BENITA	2008	8125	Tiputi	7832 Tiralala	Berlin, Zoo
Cuxhavener Küstenheiden. Niedersächsischer Landesbetrieb für Wasserwirtschaft, Küsten- und Naturschutz (NLWKN)							
F	8268	EGA	1995	6409	Springmann	5284 Egbonta	Hardehausen
F	10626	XANIA	2006	7575	Xarim	8742 Xanta	Karlsruhe
M	10631	FLIRR	2006	8703	Flint	8004 Zusa	Farchau
F	10746	KRANIA	2006	9242	Johann	6883 Kristel	Nindorf, Lüneburger Heide
F	10905	ORIKA	2007	9372	Euler	9977 Orsula	Chemnitz
F	11199	CURDINA	2008	9242	Johann	8268 Ega	Nindorf, Lüneburger Heide, ur. – born: Cuxhavener Küstenheiden
F	11762	CUDALA	2010	10631	Flirr	8268 Ega	Cuxhavener Küstenheiden
Damerower Werder. Wisentreservat							
F	6363	DAJANKA	1987	5588	Dag	5332 Darina	Damerower Werder
F	7064	DANICA	1990	3214	Dario	5332 Darina	Damerower Werder
F	7070	DARISSA	1990	3214	Dario	3452 Darling	Damerower Werder
F	8370	DASA	1995	6580	Spätzünder	5137 Darkmene	Damerower Werder
F	8628	KUDINA	1996	6094	Kubo	7091 Kuxi	Kaiserslautern
F	9001	DAMONA	1998	6411	Spieler	7070 Darissa	Damerower Werder
F	9565	DANIKA	2001	7361	Dakin	8590 Daffka	Damerower Werder
F	9569	DANATA	2001	8741	Eggedämon	7070 Darissa	Damerower Werder
M	9570	DAAKS	2001	8741	Eggedämon	8628 Kudina	Damerower Werder
F	9828	DASTINE	2002	8741	Eggedämon	8370 Dasa	Damerower Werder
F	10202	DAOLA	2004	8741	Eggedämon	7070 Darissa	Damerower Werder
F	10203	DARA	2004	8741	Eggedämon	8628 Kudina	Damerower Werder
F	10452	DANIEN	2005	8741	Eggedämon	8370 Dasa	Damerower Werder
F	10453	DANIENA	2005	8741	Eggedämon	8628 Kudina	Damerower Werder
F	10459	DANIGA	2005	7361	Dakin	7069 Dareisa	Damerower Werder

Spis wszystkich żyjących żubrów na dzień 31 grudnia 2010

1	2	3	4	5	6	7	
F	10648	DALEA	2006	8741	Eggedämon	8370 Dasa	Damerower Werder
M	10691	EN 30	2006	8008	Bobby	9478 En 9	Eriksberg
F	11096	DABEA	2007	8741	Eggedämon	9565 Danika	Damerower Werder
M	11098	DAGLO	2007	7361	Dakin	9569 Danata	Damerower Werder
F	11100	DALEDA	2007	8741	Eggedämon	9001 Damona	Damerower Werder
M	11302	DAMSO	2008	8741	Eggedämon	9179 Kugari	Damerower Werder
F	11305	DABONA	2008	8741	Eggedämon	10202 Daola	Damerower Werder
M	11306	DASON	2008	8741	Eggedämon	9565 Danika	Damerower Werder
M	11307	DABANT	2008	7361	Dakin	9569 Danata	Damerower Werder
M	11308	DARUSO	2008	8741	Eggedämon	8370 Dasa	Damerower Werder
M	11309	DAFALI	2008	8741	Eggedämon	8628 Kudina	Damerower Werder
F	11548	DANOVA	2009	8741	Eggedämon	9565 Danika	Damerower Werder
M	11549	DAKOTO	2009	8741	Eggedämon	9001 Damona	Damerower Werder
M	11552	DA...	2009	8741	Eggedämon	10203 Dara	Damerower Werder
F	11553	DA...	2009	8741	Eggedämon	10202 Daola	Damerower Werder
F	11758	DARITTA	2010	9570	Daaks	9828 Dastine	Damerower Werder
F	11759	DA...	2010	11098	Daglo	9569 Danata	Damerower Werder
F	11760	DANETTE	2010	11098	Daglo	10648 Dalea	Damerower Werder
M	11761	DASTO	2010	9570	Daaks	10459 Daniga	Damerower Werder

Döberitzer Heide. Sielmanns Naturlandschaft Döberitzer Heide Gemeinnützige GmbH

F	9159	ZAGARD	1999	6408	Spürsinn	6595 Zadruga	Sababurg
F	9162	ZAGEN	1999	6408	Spürsinn	8181 Zabronza	Sababurg
F	9653	ZANINA	2001	6408	Spürsinn	8749 Zaretana	Sababurg
F	9654	ZAKEA	2001	6408	Spürsinn	7375 Zaka	Sababurg
F	10093		2003	8254	Eggeheld	8255 Egana	Isselburg
M	10229	STU-NICO	2004	7593	Nolan	7594 Noblesse	Stuttgart
F	10320	TITA	2004	9459	Spurter	8364 Ticara	Berlin, Tierpark
F	10321	TIRILA	2004	9459	Spurter	9391 Tipsi	Berlin, Tierpark
F	10324	SPADOMUR	2004	7882	Spagat	9457 Sponta	Springe
F	10327	SPANNYR	2004	8097	Spricker	5548 Sprinata	Springe
F	10397	XARIN	2005	7575	Xarim	8742 Xanta	Karlsruhe
M	10414	STU-DANILO	2005	7593	Nolan	7846 Dane	Stuttgart
M	10415	STU-NEMO	2005	7593	Nolan	7594 Noblesse	Stuttgart
F	10625	XALLA	2006	7575	Xarim	9221 Eule	Karlsruhe
M	10929	DÖLFJUR	2007	9627	Spitzweg	10230 Stu-Diana	Döberitzer Heide
M	11166	KÖBOLD	2008	9590	Radek	9653 Zanina	Königsmark
F	11176	EW-AREBORA	2008	9624	Spenax	10320 Tita	Eleonorenwald
F	11177	EW-ARENA	2008	9624	Spenax	10327 Spannyr	Eleonorenwald
M	11344	KÖNIG	2008	9590	Radek	9162 Zagen	Königsmark
F	11345	KÖLLE	2008	9590	Radek	9159 Zagard	Königsmark
M	11602	BERT	2009	8125	Tiputi	7832 Tiralala	Berlin, Zoo
F	11603	BETTY	2009	8125	Tiputi	9932 Belinda	Berlin, Zoo
F	11745	DÖRALBA	2010	9627	Spitzweg	10324 Spadomur	Döberitzer Heide
F	11746	DÖNATA	2010	9627	Spitzweg	10327 Spannyr	Döberitzer Heide

Duisburg. Zoo Duisburg

M	9763	PLUCIK	2002	8056	Plaron	8719 Plugonka	Pszczyna
F	9901	POGODA II	2003	8105	Poślizg	8566 Polewka	Toruń
F	10380	POLIPKA	2005	9130	Podobas	7537 Podrywka	Gołuchów
F	11453	DUSTY	2009	9763	Plucik	10350 Podwiązka	Duisburg
F	11813	DURANA	2010	9763	Plucik	10380 Polipka	Duisburg
M	11814	DUSTAR	2010	9763	Plucik	9901 Pogoda	Duisburg

List of all living European bison on 31 December 2010

1	2	3	4	5	6	7	
Eberswalde-Finow. Zoologischer Garten Eberswalde							
F	8112	FIEBEL	1994	3676	Tinnef	3674 Timuretta	Eberswalde-Finow
M	8327	FÜRST I	1995	6060	Ittek	5686 Laube	Fürstenwalde
F	11586	FINJA	2009	8327	Fürst I	8112 Fiebel	Eberswalde-Finow
Edertal-Hemfurth. Nationalpark Kellerwald-Edersee							
F	6370	ELSE	1987	3469	Elan	3728 Zarah	Edertal-Hemfurth
F	8147	ELVIRA	1994	5546	Elias	6370 Else	Edertal-Hemfurth
F	10224	ELVELYN	2004	5546	Elias	6370 Else	Edertal-Hemfurth
M	10303	EGINWOLF	2005	8188	Kromo	8527 Eggenixe	Hardehausen I
M	10785	ELHARD	2006	8991	Temodius	6370 Else	Edertal-Hemfurth
M	11028	ELON	2007	8991	Temodius	6370 Else	Edertal-Hemfurth
M	11624	ELDAN	2009	10303	Eginwolf	6370 Else	Edertal-Hemfurth
F	11625	ELNA	2009	10303	Eginwolf	8147 Elvira	Edertal-Hemfurth
F	11626	ELLY	2009	10303	Eginwolf	10224 Elvelyn	Edertal-Hemfurth
M	11863	ELMO	2010	10303	Eginwolf	8147 Elvira	Edertal-Hemfurth
Eulbach. Franz Graf zu Erbach-Erbach							
M	9852	ERBACHER	2002	7120	Sprecher	7609 Erbblüte	Eulbach
F	9854	ERBDAME	2002	7120	Sprecher	8553 Erbtante	Eulbach
F	10068	OBBE	2003	9265	Faust	8747 Kranich	Bad Orb
M	10538	ERBER	2005	7120	Sprecher	9854 Erbdame	Eulbach
M	10989	ERBKLAUS	2007	9852	Erbacher	9923 Erbkarin	Eulbach
F	11359	ERBANNA	2008	9852	Erbacher	9854 Erbdame	Eulbach
M	11627	ERBWILHELM	2009	9852	Erbacher	10068 Obbe	Eulbach
F	11867	ERBMARIE	2010	9852	Erbacher	9854 Erbdame	Eulbach
Farchau. Kreis Herzogtum Lauenburg							
F	10632	FLIESE	2006	8703	Flint	8005 Zufalla	Farchau
F	10633	FLAUTE	2006	8703	Flint	7563 Zukarin	Farchau
M	10748	KRINGO	2006	9242	Johann	6622 Krispi	Nindorf, Lüneburger Heide
F	10934	FLENSI	2007	8703	Flint	7563 Zukarin	Farchau
M	11574	FLATUS	2009	10748	Kringo	10632 Fliese	Farchau
F	11742	FLIA	2010	10748	Kringo	10934 Flensi	Farchau
F	11743	FLEDER	2010	10748	Kringo	10633 Flaute	Farchau
M	11744	FLEXUS	2010	10748	Kringo	10632 Fliese	Farchau
*Föckelberg. Wildpark Potzberg							
M	11252	ILJA II	2008	10211	Krause	8652 Thura	Suhl
M	11253	ILAYA	2008	10211	Krause	9291 Heide	Suhl
Fürstenwalde. Heimattiergarten Fürstenwalde							
M	9629	FÜRIO	2001	6607	Lauscher	5820 Damira	Fürstenwalde
F	10221	LARISSA	2004	9349	Zareinhard	8994 Lauri	Cottbus
M	11662	FÜMALO	2010	9629	Fürio	10221 Larissa	Fürstenwalde
Gackebach. Wild- und Freizeitpark Westerwald, Peter Opitz							
M	11035	ZARIN	2007	10042	Favorit	7375 Zaka	Sababurg
F	11036	ZARINA	2007	10042	Favorit	7033 Zarete	Sababurg
Gera. Tierpark Gera							
M	10920	POSTRON	2007	9725	Pozyton	9914 Ponia	Ustroń
F	10979	POZIOME CZKA	2007	9134	Podryw	9530 Postójka	Bydgoszcz
F	11117	POWISŁA	2007	8295	Polatlas	6909 Polka II	Warszawa

Spis wszystkich żyjących żubrów na dzień 31 grudnia 2010

1	2	3	4	5	6	7
Gersfeld. Wildpark Gersfeld						
F	8402	FABRICIA	1995	5950	Fabrizius	5231 Fauna Hanau
M	11001	KÜNO	2007	9882	Kürtchen	9160 Zavon Homberg/Efze
F	11558	ZALILLY	2009	10042	Favorit	10475 Zabra Sababurg
F	11559	ZABAYA	2009	10042	Favorit	10004 Zakki II Sababurg
M	11764	KÜSTER	2010	10536	Kümmel	8402 Fabricia Homberg/Efze
Gotha. Tierpark Gotha						
F	9661	HE...	2001	8583	Noah	7167 Henola München, Hellabrunn
M	11136	ILJA	2007	10211	Krause	8652 Thura Suhl
*Groß Schönebeck. Wildpark Schorfheide GmbH						
F	5111	SPINNE	1982	1992	Pucal	2658 Spreta Springe
F	5352	SPINNERIN	1983		Bison bonasus	4745 Pozytywka II Białowieża
F	5892	SPRATA	1985	5041	Kapral	4745 Pozytywka II Springe
M	6135	SPRENKEL	1986	5041	Kapral	3882 Kamina Springe
F	7118	SPRINGMAUS	1990	6135	Sprenkel	5352 Spinnerin Springe
M	8372	DASCHEK	1995	6411	Spieler	6169 Darinka Damerower Werder
*Groß Viegeln. F.c. Grieger jun.						
F	9930	WA 62	2003	8330	Wa 40	8672 Wa 44 Rostock
F	9931	WA 63	2003	8330	Wa 40	8066 Warona Rostock
Hanau. Wildpark "Alte Fasanerie"						
F	9264	FANTASIA	1999	5950	Fabrizius	5106 Frigga Hanau
F	9318	FALKA	2000	5950	Fabrizius	5106 Frigga Hanau
M	10306	EGINWALD	2005	8188	Kromo	8912 Eggeelfe Hardehausen I
F	10518	FATMA	2005	9263	Falco	6623 Frasana Hanau
F	11516	FASEL	2009	10306	Eginwald	9264 Fantasia Hanau
F	11517	FAYE	2009	10306	Eginwald	9318 Falka Hanau
M	11816	FAHANG	2010	10306	Eginwald	9318 Falka Hanau
Hardehausen I. Regionalforstamt Hochstift						
F	8026	EGGEGIRL	1994	6409	Springmann	5776 Egadora Hardehausen
F	8527	EGGENIXE	1996	6409	Springmann	5776 Egadora Hardehausen
F	8739	EGGEPERLE	1997	6409	Springmann	5776 Egadora Hardehausen
F	8912	EGGEELFE	1998	6409	Springmann	5776 Egadora Hardehausen
F	9166	EGLAJA	1999	8188	Kromo	5776 Egadora Hardehausen
M	9263	FALCO	1999	5950	Fabrizius	6623 Frasana Hanau
F	10302	EGINA	2005	8188	Kromo	8739 Eggeperle Hardehausen I
F	10758	EGONE	2006	9583	Kuabo	8026 Eggegirl Hardehausen I
F	10946	EGLANTYNE	2007	10043	Fallstaff	9166 Eglaja Hardehausen I
F	10948	EGGEBLÜTE	2007	10043	Fallstaff	9562 Egje Hardehausen I
M	11163	EGGEGRAF	2008	10104	Egerich	8527 Eggenixe Hardehausen I
M	11164	EGGERECKE	2008	10104	Egerich	8739 Eggeperle Hardehausen I
M	11165	EGMUNDUS	2008	10104	Egerich	9166 Eglaja Hardehausen I
M	11456	EGILMEZ	2009	9263	Falco	8026 Eggegirl Hardehausen I
M	11458	EGILWARD	2009	9263	Falco	9166 Eglaja Hardehausen I
M	11664	EGGEPRINZ	2010	9263	Falco	8026 Eggegirl Hardehausen I
F	11665	EGLINDE	2010	9263	Falco	8912 Eggeelfe Hardehausen I
F	11666	EGERIE	2010	9263	Falco	10758 Egone Hardehausen I
M	11667	EGGEHEROLD	2010	9263	Falco	8739 Eggeperle Hardehausen I
F	11668	EGILE	2010	9263	Falco	10302 Egina Hardehausen I
M	11682	EGGEJUNKER	2010	9263	Falco	8527 Eggenixe Hardehausen I

List of all living European bison on 31 December 2010

1	2	3	4	5	6	7	
Hardehausen II. Regionalforstamt Hochstift							
F	9173	POWOJNA	1999	7122	Podniebny	8079 Powoja	Białowieża
F	9943	PORODNA	2003	6605	Pomocny	8951 Pochodna	Białowieża
F	9945	POLIANNA II	2003	6605	Pomocny	8079 Powoja	Białowieża
F	9965	PODRĘCZNA	2003	8576	Poręczyciel	7298 Polkasia	Niepołomice
F	10417	EIBE	2005	9507	Pokemon	9542 Posta	Hardehausen II
F	10901	USLENA	2007	8949	Powiew II	9726 Pojawinka	Prätenow
F	10902	USANKA	2007	8949	Powiew II	9106 Powizyta	Prätenow
F	10944	EISBLUME	2007	9507	Pokemon	9943 Porodna	Hardehausen II
M	11184	USEDOMER	2008	9359	Pociotek	9106 Powizyta	Prätenow
*Hellenthal. Wildgehege Hellenthal							
M	9202	SPERBER	1999	6362	Danzo	6575 Spumante	Springe
Hirschfeld. Tierpark Hirschfeld							
F	9018	THIRA	1998	7041	Orion	6992 Lina	Gera
F	9589	ZWOLLI	2001	7803	Zwirbel	9017 Thuna	Hirschfeld
F	9860	ZWUSEL	2002	7803	Zwirbel	9017 Thuna	Hirschfeld
M	9939	BÄRNBURGER	2003	8596	Dax	7755 Egfrieda	Bernburg
F	11820	ZWABI	2010	9939	Bärnburger	9018 Thira	Hirschfeld
M	11821	ZWIEBACK	2010	9939	Bärnburger	9860 Zwusel	Hirschfeld
Hundshaupten. Wildgehege Hundshaupten							
F	5959	GUDILA II	1985	4495	Helferich	4168 Hermine	Hundshaupten
F	9160	ZAVON	1999	6408	Spürsinn	6088 Zapella	Sababurg
M	10079	ILJA	2003	6618	Ilko	8652 Thura	Suhl
M	11531	KÜK	2009	10536	Kümmel	9160 Zavon	Homburg/Efze
Isselburg. Biotopwildpark "Anholter Schweiz"							
F	8255	EGANA	1995	6409	Springmann	4837 Egintrud	Hardehausen
F	11348		2008	8254	Eggehald	Bison bonasus	Isselburg
M	11349		2008	8254	Eggehald	8255 Egana	Isselburg
Johannismühle. Wildpark Johannismühle							
F	8371	DAHOA	1995	7361	Dakin	7069 Dareisa	Damerower Werder
F	8593	DAMARIS	1996	6580	Spätzünder	5137 Darkmene	Damerower Werder
F	10787	JOHDARA	2006	7309	Numero	8371 Dahoa	Johannismühle
M	10923	JOHARO	2007	7309	Numero	8371 Dahoa	Johannismühle
F	10924	JOHMARA	2007	7309	Numero	8593 Damaris	Johannismühle
Kaiserslautern. Wildpark am Betzenberg – Stadtverwaltung Kaiserslautern							
F	9778	KUSARI	2002	6094	Kubo	7092 Kugi	Kaiserslautern
M	9903	EGMOND	2003	8188	Kromo	8740 Eggehexe	Hardehausen
F	10001	KUBA	2003	6094	Kubo	7573 Kurina	Kaiserslautern
F	10664	KUDA	2006	9903	Egmond	9778 Kusari	Kaiserslautern
M	11561	KURT II	2009	9903	Egmond	9778 Kusari	Kaiserslautern
M	11723	KUNIBERT	2010	9903	Egmond	9778 Kusari	Kaiserslautern
Karlsruhe. Zoologischer Garten Karlsruhe							
M	7575	XARIM	1992	6137	Heros	6294 Xandora	Karlsruhe
F	8742	XANTA	1997	7575	Xarim	6293 Xandria	Karlsruhe
F	9221	EULE	1999	5158	Wasto	5157 Waschma	Chemnitz, T.
F	10949	XAUDIA	2007	7575	Xarim	8742 Xanta	Karlsruhe
M	11449	XARIUS	2009	7575	Xarim	9221 Eule	Karlsruhe
M	11735	XADJO	2010	7575	Xarim	8742 Xanta	Karlsruhe

Spis wszystkich żyjących żubrów na dzień 31 grudnia 2010

1	2	3	4	5	6	7
Kiel. Landeshauptstadt Kiel						
F	9307	FLAJA	2000	8703	Flint	7563 Zukarin Farchau
M	9472	HE-ARNO	2000	8583	Noah	7166 Heberta München, Hellabrunn
F	10215	HE-EDDA	2004	Bison bonasus	Bison bonasus	München, Hellabrunn
F	10519	KIARA	2005	9472	He-Arno	9307 Flaja Kiel
M	10931	KING	2007	9472	He-Arno	9307 Flaja Kiel
F	11174	KIOTO	2008	9472	He-Arno	10215 He-Edda Kiel
M	11459	KILIAN II	2009	9472	He-Arno	9307 Flaja Kiel
M	11698	KIMI	2010	9472	He-Arno	10215 He-Edda Kiel
F	11699	KITTY	2010	9472	He-Arno	10519 Kiara Kiel
F	11700	KIRSTIN	2010	9472	He-Arno	9307 Flaja Kiel
Konradsreuth. Klaus Rohleder						
M	10793	ZENIT	2006	9710	Bälko	9744 Xamine Tambach
F	10916	GUNDA	2007	10079	Ilja	5959 Gudila II Hundshaupten
Köln. A.G. Zoologischer Garten Köln						
F	6656	RIEKE	1988	5834	Freiburg	2668 Pokrasa Köln
F	6850	RIMINI	1989	5834	Freiburg	6103 Terpsichore Köln
Kropp. Wisent-Park Kropp, Weidelandschaften e.V.						
F	9964	POLNÓWKA	2003	8576	Poręczyciel	7017 Polota Niepołomice
M	10199	PORTER II	2004	8942	Pokrasa	9126 Pochodna Wrocław
M	10377	POKAZ	2005	9128	Poryk	6481 Pola Poznań
F	10494	PODWAWELNA	2005	8576	Poręczyciel	8296 Polroksa Niepołomice
F	10498	POSZYNA	2005	8576	Poręczyciel	8040 Poliksena Niepołomice
F	10630	POŁĘDWICA	2006	10020	Pomelo	7561 Pokrzywnica Łódź
F	10644	POLCIA	2006	9130	Podobas	8536 Polna II Gołuchów
F	10730	POGODYNKA	2006	9128	Poryk	6481 Pola Poznań
F	11211	SHIRA	2008	10199	Porter II	8594 Danga Kropp
F	11212	SHANA	2008	10199	Porter II	9964 Polnówka Kropp
F	11811	SHARA	2010	9130	Podobas	10644 Polcia Gołuchów, ur. – born: Kropp
F	11812	SHIBA	2010	10377	Pokaz	10494 Podwawelna Kropp
Leipzig. Wildpark Leipzig						
F	7877	LIVIANE	1993	4835	Laumo	5537 Lisa Leipzig
F	8406	HEKLA	1995	7434	Hedon	7167 Henola München, Hellabrunn
F	8707	HEDONIA	1997	7434	Hedon	7166 Heberta München, Hellabrunn
F	9375	DALANDA	2000	6411	Spieler	7070 Darissa Damerower Werder
F	9927	LIESE	2003	7825	Cvart	7877 Liviane Leipzig
F	9928	LISA III	2003	7825	Cvart	9375 Dalanda Leipzig
M	11002	LINES	2007	7825	Cvart	9375 Dalanda Leipzig
F	11242	LIONA	2008	7825	Cvart	9375 Dalanda Leipzig
F	11243	LIRA	2008	7825	Cvart	9927 Liese Leipzig
F	11454	LIANE III	2009	7825	Cvart	7877 Liviane Leipzig
F	11455	LIMONE	2009	7825	Cvart	9928 Lisa III Leipzig
M	11778	LIVIO	2010	7825	Cvart	7877 Liviane Leipzig
M	11779	LIAS	2010	7825	Cvart	9927 Liese Leipzig
F	11784	HELENA-KARIN	2010	8583	Noah	8406 Hekla München, Hellabrunn
M	11785	HEINRICHSMEIER-KURT	2010	8583	Noah	8707 Hedonia München, Hellabrunn
Lich. Wildpark Klosterwald						
M	8333	PFEILER	1995	3493	Pfropf	4172 Pfingstrose Pforzheim
M	10536	KÜMMEL	2005	9882	Kürtchen	8402 Fabricia Homberg/Efze

List of all living European bison on 31 December 2010

1	2	3	4	5	6	7	
*Lohberg. Bayerwald Tierpark Lohberg							
F	8549	DIRT 96/3	1996	6683	Dingo	7890 DIRT 93/1	Dortmund
M	8614	INDREL	1996	5196	Ingram	7896 Indra	Innsbruck
F	10205	LOBINA	2004	8614	Indrel	Bison bonasus	Lohberg
F	10471	LOBA	2005	8614	Indrel	8549 DIRT 96/3	Lohberg
F	10907	LOBARI	2007	8614	Indrel	8549 DIRT 96/3	Lohberg
Ludwigshafen. Stadtverwaltung-Grünflächenamt							
M	9470	HELD	2000	8583	Noah	7167 Henola	München, Hellabrunn
F	10118	LYCA	2004	9470	Held	7795 Lytra	Ludwigshafen
F	10635	TIWINKI	2006	9459	Spurter	9757 Tilse	Berlin, Tierpark
M	11805	LYGO	2010	9470	Held	10635 Tiwinki	Ludwigshafen
*Mesekendahl. Wildgehege Mesekendahl							
F	9303	THEKLA	2000	7041	Orion	7163 Zwetschke	Gera
M	9304	THOR	2000	7041	Orion	6992 Lina	Gera
F	10523		2005	9304	Thor	9303 Thekla	Mesekendahl
F	10738		2006	9304	Thor	9303 Thekla	Mesekendahl
München, Hellabrunn. Münchener Tierpark, Hellabrunn AG							
F	7167	HENOLA	1990	2647	Norbert	2646 Nora	München, Hellabrunn
M	8583	NOAH	1996	5810	Polip II	6566 Posępna	Nürnberg
F	9890	HE-CHRISTA	2002	8583	Noah	8707 Hedonia	München, Hellabrunn
M	11424	HE-JAKOB	2009	8583	Noah	8707 Hedonia	München, Hellabrunn
M	11572	HE-JANOSCH	2009	8583	Noah	8406 Hekla	München, Hellabrunn
F	11652	HE-KARLA	2010	8583	Noah	7167 Henola	München, Hellabrunn
M	11786	HE-KAJO	2010	8583	Noah	9890 He-Christa	München, Hellabrunn
*Neandertal. Naturschutzverein Neandertal							
F	7031	NUBA	1990	5027	Ripper	5466 Riga	Neandertal
M	7372	KROKO	1991	5362	Krimi	3012 Krönchen	Nindorf, Lüneburger Heide
F	8702	NUTELLA	1997	7372	Kroko	6560 Nussy	Neandertal
F	9032	NUGANA	1998	7372	Kroko	5466 Riga	Neandertal
Neuburg. Landratsamt Neuburg-Schrobenhausen							
F	8590	DAFFKA	1996	6411	Spieler	4576 Dahnka	Damerower Werder
F	9812	TELTA II	2002	7626	Teoderich	6646 Tekla	Weilburg
F	9821	DAFFKIA	2002	8741	Eggedämon	5595 Daphnia	Damerower Werder
F	9823	DALIDA	2002	6580	Spätzünder	7064 Danica	Damerower Werder
F	9956	BONNY	2003	5935	Storm II	6154 Avella	Borås
F	9957	BONITA	2003	5935	Storm II	7867 Bodina	Borås
F	10152	DONRÖSCHEN	2004	9435	Nox	8590 Daffka	Neuburg
F	10398	DONJA	2005	9435	Nox	9582 Nola	Neuburg
F	10686	DONIKA II	2006	9435	Nox	9821 Daffkia	Neuburg
F	10687	DONSARIA	2006	9435	Nox	8590 Daffka	Neuburg
M	10755	EGNER	2006	9583	Kuabo	8912 Eggeelfe	Hardehausen I
F	11091	DONAROSE	2007	9435	Nox	8590 Daffka	Neuburg
F	11322	DONATA	2008	9435	Nox	9582 Nola	Neuburg
F	11323	DONITA	2008	9435	Nox	9821 Daffkia	Neuburg
F	11324	DONESSA	2008	9435	Nox	9812 Telta II	Neuburg
F	11326	DONCARLA	2008	9435	Nox	9956 Bonny	Neuburg
F	11604	DONKA	2009	9435	Nox	9957 Bonita	Neuburg
M	11605	DONLUCA	2009	9435	Nox	9812 Telta II	Neuburg
F	11606	DONNIE	2009	9435	Nox	10152 Donröschen	Neuburg

Spis wszystkich żyjących żubrów na dzień 31 grudnia 2010

1	2	3	4	5	6	7	
F	11851	DONAUSCHNECKE	2010	10755	Egner	9821 Daffkia	Neuburg
M	11852	DONBIKUS	2010	10755	Egner	9812 Telta II	Neuburg
F	11853	DONINA	2010	10755	Egner	10152 Donröschen	Neuburg
F	11854	DONALUNA	2010	10755	Egner	9956 Bonny	Neuburg
F	11855	DONAMIA	2010	10755	Egner	9823 Dalida	Neuburg
Neumünster. Tierpark Neumünster							
F	7716	HORA	1992	4687	Krokus	4934 Hostess	Neumünster
F	8365	DABRINA	1995	6580	Spätzünder	5332 Darina	Damerower Werder
M	8860	HONKY	1997	5543	Horst	7716 Hora	Neumünster
F	9491	HONEY	2000	8860	Honky	7716 Hora	Neumünster
F	10080	HOSTA	2003	8860	Honky	7716 Hora	Neumünster
Neuruppin. Heimattierpark der Stadt Neuruppin							
F	7884	SPELUNKE	1993	4457	Spratzer	5891 Später	Springe
M	8670	FÜRST II	1996	6060	Iltek	5820 Damira	Fürstenwalde
*Nindorf, Lüneburger Heide. Wildpark Lüneburger Heide Tietz KG							
F	6883	KRISTEL	1989	5362	Krimi	5146 Kröte	Nindorf, Lüneburger Heide
M	9242	JOHANN	1999	8595	Dariel	8371 Dahoa	Johannismühle
F	9577	KRYPTONIA	2001	7309	Numero	6622 Krispi	Nindorf, Lüneburger Heide
F	9959	KREGA	2003	7309	Numero	8268 Ega	Nindorf, Lüneburger Heide
F	10973	KRELE	2007	9242	Johann	8268 Ega	Nindorf, Lüneburger Heide
F	11213	KRILKE	2008	9242	Johann	9577 Kryptonion	Nindorf, Lüneburger Heide
F	11215	KRIGIT	2008	9242	Johann	9959 Krega	Nindorf, Lüneburger Heide
Nürnberg. Tiergarten Nürnberg							
F	9230	NOHEMI	1999	5810	Polip II	6566 Posępna	Nürnberg
F	9434	NOVARTIS	2000	5810	Polip II	6566 Posępna	Nürnberg
F	9768	NONA	2002	5810	Polip II	9230 Nohemi	Nürnberg
M	9819	NL-56	2002	7591	Pomyk	7870 NI-3	Lelystad
M	11872	NO...	2010	9819	NI-56	9768 Nona	Nürnberg
*Perleberg. Tierpark Perleberg							
F	8655	KRÜMEL	1996	7309	Numero	7918 Kristi	Nindorf, Lüneburger Heide
M	9354	RAMEK	2000	6501	Rasmus	6224 Thea	Stendal
M	9473		2000	8657	Kronprinz	8655 Krümel	Perleberg
Pforzheim. Wildpark Pforzheim							
F	9443	BÄLLADONNA	2000	8596	Dax	8192 Weser	Bernburg
F	10112	FALBE	2004	5950	Fabrizius	9318 Falka	Hanau
F	10472	PIFFI	2005	8333	Pfeiler	9443 Bälldonna	Pforzheim
M	10528	SPIKER	2005	7882	Spagat	9457 Sponta	Springe
F	11843	PFENNIG	2010	8333	Pfeiler	10472 Pfiffi	Pforzheim
*Poing. Wildpark Poing							
F	9581	KREOLA	2001	7309	Numero	4079 Krina	Nindorf, Lüneburger Heide
F	9933	VANDRA	2003	7341	Spätherbst	8131 Dachtel	Vahrendorf
M	9990	SPARK	2003	8097	Spricker	9054 Sphinx	Springe

List of all living European bison on 31 December 2010

1	2	3	4	5	6	7	
Prätenow. Wisentgehege Insel Usedom, Dirk Weichbrodt							
F	9106	POWIZYTA	1999	6875	Pogrom III	5851 Poisaura	Międzyzdroje
M	9359	POCIOTEK	2000	6570	Polluks	6854 Popielica II	Smardzewice
F	9502	POKEMONKA	2001	7764	Potrzos	8902 Popitka	Międzyzdroje
F	9726	POJAWINKA	2002	7764	Potrzos	8530 Pocahontas	Międzyzdroje
F	11410	USARA	2009	9359	Pociotek	9726 Pojawinka	Prätenow
F	11680	USLANIA	2010	9359	Pociotek	9726 Pojawinka	Prätenow
F	11681	USANJA	2010	9359	Pociotek	9502 Pokemonka	Prätenow
Ranis. Artenschutzzentrum Thüringen							
M	9435	NOX	2000	5810	Polip II	5388 Nostra	Nürnberg
F	9822	DAFFRA	2002	7361	Dakin	8590 Daffka	Damerower Werder
F	11304	DABI	2008	9570	Daaks	10459 Daniga	Damerower Werder
F	11546	DALIA	2009	8741	Eggedämon	8370 Dasa	Damerower Werder
F	11609	BR...	2009	9435	Nox	9822 Daffra	Neuburg, ur. – born: Ranis
*Reken. Wildpark Frankenhof							
F	9837	VAXE	2002	7341	Spätherbst	9005 Valeria	Vahrendorf
Rostock. Zoologischer Garten							
F	7044	WAGLA	1990	4629	Walo	3458 Waage	Rostock
F	8066	WARONA	1994	4629	Walo	7045 Wansti	Rostock
F	8672	WABE	1996	4629	Walo	7045 Wansti	Rostock
M	11445	WILKOS	2009	9305	Stracho	8992 Wikki	Wismar
*Saalfeld. Herr Lenzner							
M	10149	THORDIS	2004	7041	Orion	6992 Lina	Gera
M	10150	THESSA	2004	7041	Orion	7163 Zwetschke	Gera
F	10524	ABTASE	2005		Bison bonasus	9186 Abtei	Bayerischer Wald
Sababurg. Tierpark Sababurg							
F	9348	ZABERTA	2000	6408	Spürsinn	8181 Zabronza	Sababurg
F	10004	ZAKKI II	2003	6408	Spürsinn	7375 Zaka	Sababurg
F	10005	ZARETA	2003	6408	Spürsinn	8749 Zaretana	Sababurg
M	10042	FAVORIT	2003	5950	Fabrizius	6623 Frasana	Hanau
F	10345	ZARETI	2004	6408	Spürsinn	7033 Zarete	Sababurg
F	10475	ZABRA	2005	6408	Spürsinn	8181 Zabronza	Sababurg
F	11032	ZARANA	2007	10042	Favorit	8749 Zaretana	Sababurg
F	11034	ZABINE	2007	10042	Favorit	10004 Zakki II	Sababurg
M	11557	ZABRONZO	2009	10042	Favorit	10005 Zareta	Sababurg
F	11560	ZAPPA	2009	10042	Favorit	7375 Zaka	Sababurg
M	11798	ZABASCO	2010	10042	Favorit	10345 Zareti	Sababurg
M	11799	ZAMOA	2010	10042	Favorit	10004 Zakki II	Sababurg
M	11800	ZAZIKI	2010	10042	Favorit	10475 Zabra	Sababurg
M	11801	ZALANDO	2010	10042	Favorit	11032 Zarana	Sababurg
M	11802	ZANDOR	2010	10042	Favorit	9348 Zaberta	Sababurg
Schopfheim-Gersbach. Jürgen Pflüger							
F	9748	KRÖNCHEN II	2002	7309	Numero	6622 Krispi	Nindorf, Lüneburger Heide
F	9749	KRESSIE	2002	7309	Numero	6883 Kristel	Nindorf, Lüneburger Heide
F	10791	IMAGINE	2006	9622	Speck	9749 Kressie	Schopfheim-Gersbach
F	10792	IMELDE	2006	9622	Speck	9748 Krönchen II	Schopfheim-Gersbach
M	11183	PFÄNNLE	2008	8333	Pfeiler	9443 Bälladonna	Pforzheim

Spis wszystkich żyjących żubrów na dzień 31 grudnia 2010

1	2	3	4	5	6	7	
Springe. Staatliches Forstamt Saupark							
F	5548	SPRINATA	1984	4457	Spratzer	2657 Sprina	Springe
F	6869	DASTORIA	1989	3214	Dario	4251 Dariane	Damerower Werder
F	7117	SPRITE	1990	4457	Spratzer	5891 Späte	Springe
M	7882	SPAGAT	1993	6362	Danzo	6576 Spirale	Springe
F	9054	SPHINX	1998	6589	Dakan	6869 Dastoria	Springe
F	9199	SPELZE	1999	6589	Dakan	7884 Spelunke	Springe
F	9457	SPONTA	2000	7882	Spagat	6576 Spirale	Springe
M	9625	SPUK	2001	7882	Spagat	7885 Spontane	Springe
M	9628	SPURTKÖNIG	2001	7882	Spagat	6575 Spumante	Springe
M	10104	EGERICH	2004	8188	Kromo	8527 Eggenixe	Hardehausen
M	10527	SPLUNKUNYR	2005	7882	Spagat	6575 Spumante	Springe
F	10529	SPEKINGUR	2005	8097	Spricker	9054 Sphinx	Springe
M	10533	SPARNADUR	2005	8097	Spricker	8668 Spritzgurge	Springe
F	10702	SPOOKY	2006	8097	Spricker	9199 Spelze	Springe
M	10703	SPARA	2006	8097	Spricker	9054 Sphinx	Springe
M	11041	SPÖKENKIEKER	2007	7882	Spagat	9457 Sponta	Springe
M	11042	SPRETAN	2007	7882	Spagat	7885 Spontane	Springe
F	11043	SPICA	2007	8097	Spricker	7117 Sprite	Springe
F	11498	SPERANTA	2009	10104	Egerich	7885 Spontane	Springe
F	11500	SPOMENKA	2009	10104	Egerich	9054 Sphinx	Springe
M	11501	SPENCER	2009	10104	Egerich	8377 Sputa II	Springe
M	11502	SPYRIDON	2009	10104	Egerich	9199 Spelze	Springe
M	11738	SPERAKIS	2010	10104	Egerich	7117 Sprite	Springe
M	11739	SPASOJE	2010	10104	Egerich	9054 Sphinx	Springe
F	11741	SPORESA	2010	10104	Egerich	9199 Spelze	Springe
*Stangerode. Manfred Nordmann							
F	8551	LINKA	1996	4835	Laumo	7877 Liviane	Leipzig
F	9111	LINDA	1999	7825	Cvart	8551 Linka	Leipzig
F	9374	DAMANDA	2000	6580	Spätzünder	8812 Daline	Damerower Werder
F	9378	DASTRA	2000	6411	Spieler	8370 Dasa	Damerower Werder
M	9458	SPRINTER II	2000	8097	Spricker	8377 Sputa II	Springe
F	9511	LISA II	2001	7825	Cvart	8551 Linka	Leipzig
F	9512	LIRA	2001	7825	Cvart	7877 Liviane	Leipzig
F	9566	DAMONIKA	2001	6580	Spätzünder	5332 Darina	Damerower Werder
F	9591	BÄLLE II	2001	8596	Dax	8192 Weser	Bernburg
F	9592	BÄLINDA	2001	8596	Dax	7755 Egfrieda	Bernburg
F	9838		2002	7825	Cvart	8551 Linka	Leipzig, ur. – born: Stangerode
F	9904		2003	9458	Sprinter II	9111 Linda	Stangerode
M	9905		2003	9458	Sprinter II	8551 Linka	Stangerode
*Stendal. Tiergarten Stendal							
F	6224	THEA	1986	3397	Kar	4610 Licana	Gera
*Stralsund. Tierpark Stralsund							
M	9851	FIGARO	2002	8327	Fürst I	8112 Fiebel	Eberswalde-Finow
F	10601	WINONA	2006	9305	Stracho	8992 Wikki	Wismar
Straubing. Tiergarten der Stadt Straubing							
M	7816	NOSTI	1993	5810	Polip II	4665 Nofretete	Nürnberg
F	8561	WEIGELIE	1996	7359	Danjuk	5597 Werngard	Münster
F	10978	STALIESELOTTE	2007	7816	Nosti	9805 Stari	Straubing
M	11822	STANISLAW	2010	7816	Nosti	8561 Weigelie	Straubing

List of all living European bison on 31 December 2010

1	2	3	4	5	6	7	
Stuttgart. Wilhelma-der zoologisch-botanische Garten							
F	7846	DANE	1993	6580	Spätzünder	5137 Darkmene	Damerower Werder
M	9952	EGINULF	2003	8188	Kromo	8026 Eggegirl	Hardehausen
Suhl. Tierpark Suhl							
F	8652	THURA	1996	7041	Orion	7163 Zwetschke	Gera
F	9291	HEIDE	1999	8583	Noah	7167 Henola	München, Hellabrunn
M	10211	KRAUSE	2004	7309	Numero	6883 Kristel	Nindorf, Lüneburger Heide
M	11601	ILO	2009	10211	Krause	8652 Thura	Suhl
F	11842	ILKA	2010	10211	Krause	9291 Heide	Suhl
Tambach. Wildpark Schloss Tambach							
M	9710	BÄLKO	2002	8596	Dax	7755 Egfrieda	Bernburg
F	11794	ZENSI	2010	9710	Bälko	9836 Valencia	Tambach
Vahrendorf. Wildpark Schwarze Berge							
M	10531	SPAKUR	2005	8097	Spricker	9199 Spelze	Springe
F	10554	JOANNA	2005	9195	Sponto	8427 Jo 22	Bielefeld
F	11406	ZWILLE	2009	9939	Bärnburger	9589 Zwolli	Hirschfeld
M	11425	VARUS	2009	10532	Spariföt	10554 Joanna	Vahrendorf
Weilburg. Wildpark Tiergarten Weilburg							
M	9350	ZADIETRICH	2000	6408	Spürsinn	6595 Zadruga	Sababurg
F	9659	TENZA	2001	7626	Teoderich	8711 Terrine	Weilburg
F	10504	TENNE	2005	9350	Zadietrich	9412 Telza	Weilburg
F	10505	TENDULA	2005	9350	Zadietrich	9659 Tenza	Weilburg
F	11575	TENZALA	2009	9350	Zadietrich	9659 Tenza	Weilburg
F	11859	TERRA	2010	9350	Zadietrich	10505 Tendula	Weilburg
M	11860	TENNO	2010	9350	Zadietrich	10504 Tenne	Weilburg
Weiskirchen. Wildpark Weiskirchen-Rappweiler							
F	6998	IHRMA	1989	4193	Kufus	5475 Kitti	Weiskirchen
M	9899	IHDEFRIED	2002	7819	Ikonon	6998 Ihrma	Weiskirchen
F	10208	TJAMARA	2004	9180	Wumbro	7896 Indra	Goldau
F	11610	IHNA	2009	9899	Ihdefried	10208 Tjamara	Weiskirchen
F	11683	IHNGA	2010	9899	Ihdefried	10208 Tjamara	Weiskirchen
Wiesbaden. Tier-und Pflanzenpark Fasanerie							
F	9707	BÄLKA	2002	8596	Dax	8192 Weser	Bernburg
M	9934	VAUBELIUS	2003	7341	Spätherbst	8594 Danga	Vahrendorf
F	9940	BÄTTINA	2003	8596	Dax	8192 Weser	Bernburg
F	10987	KLOTHILDE	2007	9934	Vaubelius	9707 Bälka	Wiesbaden
F	11427	KLAUDIA	2009	9934	Vaubelius	9707 Bälka	Wiesbaden
M	11670	KL 2010	2010	9934	Vaubelius	9707 Bälka	Wiesbaden
Wismar. Tierpark Wismar e.V.							
F	8992	WIKKI	1998	5863	Wasja	6391 Zuana II	Wismar
F	9201	SPASTORIA	1999	6362	Danzo	7885 Spontane	Springe
M	9305	STRACHO	2000	8366	Damon	7562 Strela	Stralsund
F	10659	OTA	2006	8670	Fürst II	7884 Spelunke	Neuruppin

GREAT BRITAIN

Bekesbourne. The John Aspinall ZOO Parks and Gardens

F	8400	IZELDA	1995	6077	Glen Coe	5255 Izadora	Bekesbourne
M	8710	AGAKAN	1997	7844	Dasek	7851 Dama	Ahaus

Spis wszystkich żyjących żubrów na dzień 31 grudnia 2010

1	2	3	4	5	6	7
Kincraig. Highland Wildlife Park						
F	9006	GLEN ORD	1998	7004	Glen Cannich	6415 Gwen Kincaig
F	9007	GLEN FARCLAS	1998	7004	Glen Cannich	8155 Glen Feshie Kincaig
F	9233	GLEN CLOVA	1999	7604	Glen Einich	6415 Gwen Kincaig
F	9630	GLEN MORANGIE	2001	7604	Glen Einich	6415 Gwen Kincaig
F	9742	GLEN SCOTIA	2002	8156	Glen Tromie	9006 Glen Ord Kincaig
F	10170	GLEN ESK	2004	8526	Glen Rio	9233 Glen Clova Kincaig
F	10481	GLEN DOLL	2005	Bison bonasus		9630 Glen Morangie Kincaig
M	10482	GLEN ELG	2005	Bison bonasus		9007 Glen Farclas Kincaig
F	11290	GLEN ISLA	2008	Bison bonasus		9007 Glen Farclas Kincaig
F	11291	GLEN EIL	2008	Bison bonasus		9630 Glen Morangie Kincaig
F	11293	GLEN HOPE	2008	9741	Glen Allachie	9233 Glen Clova Kincaig
F	11594	GLEN CALLY	2009	8526	Glen Rio	10170 Glen Esk Kincaig
Pitcastle. Pitcastle Estate						
M	9741	GLEN ALLACHIE	2002	8156	Glen Tromie	6415 Gwen Kincaig
M	10172	GLEN TURRET	2004	8156	Glen Tromie	9006 Glen Ord Kincaig
M	10483	GLEN PROSEN	2005	Bison bonasus		9233 Glen Clova Kincaig
Port Lympne. The John Aspinall ZOO Parks and Gardens						
F	9440	IZVARA	2000	8710	Agakan	8400 Izelda Bekesbourne
F	9442	IZEEBO	2000	8710	Agakan	7369 Izaebee Bekesbourne
F	9917	IZAFATTY	2003	8710	Agakan	6291 Iza Beza Bekesbourne
F	10169	GLEN ALMOND	2004	8526	Glen Rio	8155 Glen Feshie Kincaig
M	10342	ZARJEWITSCH	2004	6408	Spürsinn	7375 Zaka Sababurg
F	10712	GLEN SHIEL	2006	Bison bonasus		6415 Gwen Kincaig
F	10713	GLEN BOGLE	2006	Bison bonasus		9006 Glen Ord Kincaig
F	11591	HYPER	2009	10342	Zarjewitsch	10169 Glen Almond Port Lympne
F	11592	HYPERMESTRON	2009	10342	Zarjewitsch	10712 Glen Shiel Port Lympne
M	11839	HYSSOP	2010	10342	Zarjewitsch	9917 Izafatty Port Lympne
F	11840	HYTHE	2010	10342	Zarjewitsch	10169 Glen Almond Port Lympne
F	11841	HYDRANT	2010	10342	Zarjewitsch	9440 Izvara Port Lympne
Whipsnade. Whipsnade Wild Animal Park						
F	6335	LOSITA	1987	3264	Lovelace	3513 Lola Whipsnade
M	7772	LOALL	1993	6141	Woburn	6335 Losita Whipsnade
F	8142	LOTISHA	1994	6141	Woburn	5075 Lomara Whipsnade
F	8391	LOTUS	1995	6141	Woburn	6335 Losita Whipsnade
F	8612	LOSETTA	1996	7772	Loall	6332 Loma Whipsnade
M	10222	IZABISON	2004	8710	Agakan	9440 Izvara Bekesbourne
Wildwood. Wildwood Trust						
M	11281	IZORSK	2008	8710	Agakan	9442 Izeebo Bekesbourne
M	11282	IZTURAK	2008	8710	Agakan	8400 Izelda Bekesbourne
M	11283	HYADES	2008	10342	Zarjewitsch	9917 Izafatty Port Lympne

HUNGARY

Budakeszi. Budakeszi Vadaspark

M 9469 WE... 2000 7359 Danjuk 8563 Wendy Münster

Füzérkomlós. Szonta Szafari Kft.

M 9739 **POLOP** 2002 6570 **Polluks** 8292 **Podrzutka** Smardzewice
 F 10173 **POMPEJA II** 2004 8908 **Ramon** 8308 **Pontka** Pszczyna
 F 10396 **PONUTA** 2005 8908 **Ramon** 8308 **Pontka** Pszczyna

List of all living European bison on 31 December 2010

1	2	3	4	5	6	7		
F	10670	POSTEOZA	2006	8908	Ramon	8308	Pontka	Pszczyna
M	11562	HUNOR	2009	9739	Polop	10173	Pompeja II	Füzérkomlós
F	11563	HUBERTA	2009	9739	Polop	10670	Posteoza	Füzérkomlós
F	11870	HUNCUTKA	2010	9739	Polop	10396	Ponuta	Füzérkomlós
Nagykanizsa. Hartberg Investmens Ltd.								
M	10393	PORWIT	2005	8908	Ramon	9766	Porusia	Pszczyna
M	11222	POŚWIT	2008	9368	Pliszaj	10180	Potomka	Pszczyna
F	11402	KARAVANA	2007		Bison bonasus		Bison bonasus	PUSZCZA BIAŁOWIESKA
F	11403	KARABELA	2007		Bison bonasus		Bison bonasus	PUSZCZA BIAŁOWIESKA
F	11404	KARAGANDA	2008		Bison bonasus		Bison bonasus	PUSZCZA BIAŁOWIESKA
Sóstófürdő. Sóstó Zoo – Nyíregyházi Állatpark.								
F	8563	WENDY	1996	7359	Danjuk	5283	Abine	Münster
F	9078	WELEDA	1998	7359	Danjuk	5597	Werngard	Münster
M	11318	TIRON	2008	9459	Spurter	10322	Tigana	Berlin, Tierpark
IRELAND								
Carrigtwohill. Fota Wildlife Park Ltd.								
M	8840	BOSTON	1997	5935	Storm II	6154	Avella	Borås
F	8984	SK...	1998	8174	Knott	5402	Stogun	Höör
F	9505	STOCKHOLMS ENYA	2001	8174	Knott	7922	Skarva	Höör, ur. – born: Stockholm
F	9775	STU-NINA	2002	7593	Nolan	7594	Noblesse	Stuttgart
F	9776	STU-DONNA	2002	7593	Nolan	7846	Dane	Stuttgart
M	10950	FT-JANEK	2007	8840	Boston	9775	Stu-Nina	Carrigtwohill
M	11045	FT-TOMEK	2007	8840	Boston	9505	Sktockholms Enya	Carrigtwohill
M	11046	FT-WOJTEK	2007	8840	Boston	9776	Stu-Donna	Carrigtwohill
M	11203	FT-LESZEK	2008	8840	Boston	9775	Stu-Nina	Carrigtwohill
F	11205	FT-ASIA	2008	8840	Boston	9505	Stockholms Enya	Carrigtwohill
F	11206	FT-AGA	2008	8840	Boston	9776	Stu-Donna	Carrigtwohill
M	11596	FT...	2009	8840	Boston	9505	Stockholms Enya	Carrigtwohill
M	11597	FT...	2009	8840	Boston	8984	Sk...	Carrigtwohill
M	11856	FT...	2010	8840	Boston	9775	Stu-Nina	Carrigtwohill
F	11857	FT...	2010	8840	Boston	9776	Stu-Donna	Carrigtwohill
M	11858	FT...	2010	8840	Boston	9505	Stockholms Enya	Carrigtwohill
ITALY								
Bussolengo. Parco Natura Viva								
F	7713	ITAKA	1992	5085	Henning	5086	Hellita	Bussolengo
F	9274	ITAJGA	1999	5085	Henning	7714	Ittina	Bussolengo
M	9993	ARIK	2003	7642	Dudo	8196	Snoanna	Amsterdam
F	11607	IT...	2009	9993	Arik	7713	Itaka	Bussolengo
F	11608	IT...	2009	9993	Arik	9274	Itajga	Bussolengo

Spis wszystkich żyjących żubrów na dzień 31 grudnia 2010

1	2	3	4	5	6	7
LATVIA						
Lake Pape						
M	9573	DALO	2001	8741	Eggedämon	8812 Daline Damerower Werder
F	9815	NL-52	2002	7591	Pomyk	5788 Aroa Lelystad
F	9817	NL-54	2002	7591	Pomyk	8034 NI-4 Lelystad
F	10088	NL-58	2003	7591	Pomyk	Bison bonasus Lelystad
F	10824		2006	9573	Dalo	Bison bonasus Lake Pape
F	10825		2006	9573	Dalo	Bison bonasus Lake Pape
F	11135		2007	9573	Dalo	Bison bonasus Lake Pape
F	11329		2008	9573	Dalo	Bison bonasus Lake Pape
F	11619		2009	9573	Dalo	Bison bonasus Lake Pape
*Vestina. Mr. Guntis Belevics, SIA Belevica Nekastami						
M	9706	EGHART	2002	8188	Kromo	8026 Eggegirl Hardehausen
M	9751	EGWIN	2002	8188	Kromo	8527 Eggenixe Hardehausen
F	9879	FAME	2002	5950	Fabrizius	6168 Fahme Hanau
M	9976	DAREX	2003	7361	Dakin	7069 Dareisa Damerower Werder
F	9982	SPINKIE	2003	8097	Spricker	7117 Sprite Springe
M	9983	SPLENDID	2003	8097	Spricker	7884 Spelunke Springe
M	9985	SPAKUR	2003	8097	Spricker	6869 Dastoria Springe
M	9986	SPEERIT	2003	8097	Spricker	8377 Sputa II Springe
F	9988	SPANGOLA	2003	8097	Spricker	9196 Spalte Springe
M	9989	SPATCH	2003	8097	Spricker	8668 Spritzgurke Springe
F	10109	FARIBA	2004	5950	Fabrizius	6168 Famme Hanau
M	10111	FARIM	2004	5950	Fabrizius	8795 Platima Hanau
F	10147	BÄTTY	2004	8596	Dax	7755 Egfrieda Bernburg
M	10201	DAMBO	2004	8741	Eggedämon	8370 Dasa Damerower Werder
F	10213	KRIGA	2004	7309	Numero	8268 Ega Nindorf, Lüneburger Heide
M	10214	KRATER	2004	7309	Numero	9577 Kryptonita Nindorf, Lüneburger Heide
F	10333	VALESCA	2004	7341	Spätherbst	8131 Dachtel Vahrendorf
F	10334	VANESSA	2004	7341	Spätherbst	9005 Valeria Vahrendorf
M	10344	ZA...	2004	6408	Spürsinn	Bison bonasus Sababurg
F	10346	ZA...	2004	6408	Spürsinn	8749 Zaretana Sababurg
M	10347	ZA...	2004	6408	Spürsinn	9347 Zakarla Sababurg
M	10348	ZA...	2004	6408	Spürsinn	9348 Zaberta Sababurg
M	10546	KREGOR	2005	9242	Johann	8268 Ega Nindorf, Lüneburger Heide
F	10547	KRILKE	2005	9242	Johann	6883 Kristel Nindorf, Lüneburger Heide
F	10646	DASINA	2006	9570	Daaks	9828 Dastine Damerower Werder

LITHUANIA

***Bategala. Arvydas Balciunas**

F	10155	KAU-4	2004	8148		9316 Prachovka Kaunas
F	10156	KAU-5	2004	8148		8150 Gitė Kaunas
M	10535	KAU-6	2005	8148		9316 Prachovka Kaunas

***Karkles.**

F	9483	GILĖ	2000	8209	Cvrnk	8508 Girmė Panevėžys-Pašilių Stumbrynas
M	10085	GIZAS	2003	7709	Gigis	9483 Gilė Panevėžys-Pašilių Stumbrynas

List of all living European bison on 31 December 2010

1	2	3	4	5	6	7	
M	10562	GIRINUKAS	2005	9482	Gibonas	9480 Gilda	Panevėžys-Pašilių Stumbrynas
M	11111	GIRNIUS	2007	10085	Gizas	9483 Gilė	Panevėžys-Pašilių Stumbrynas
F	11113	GISTA	2007	10085	Gizas	9480 Gilda	Panevėžys-Pašilių Stumbrynas
M	11258	GINAS	2008	10085	Gizas	9483 Gilė	Panevėžys-Pašilių Stumbrynas
Kaunas. Lietuvos Zoologijos Sodas							
M	8148	MY...	1994	6458	Mushketer II	5658 Murella	Tallin
F	8150	GITĖ	1994	6734	Gimas	6732 Girbaitė	Panevėžys-Pašilių Stumbrynas
F	9316	PRACHOVKA	2000	7587	Dirt 92/1	7622 Priscila	Praha
*Pabradė.							
F	9480	GILDA	2000	8209	Cvrnk	8149 Gipė	Panevėžys-Pašilių Stumbrynas
M	10563	GIBUTIS	2005	9482	Gibonas	9483 Gilė	Panevėžys-Pašilių Stumbrynas
Panevėžys-Pašilių Stumbrynas. Panevėžio Mišku Uredija							
F	8149	GIPĖ	1994	6734	Gimas	6731 Giraitė	Panevėžys-Pašilių Stumbrynas
F	9062	GIPERA	1998	7173	Gikas	7903 Gisa	Panevėžys-Pašilių Stumbrynas
F	9842	GIRA	2002	7709	Gigis	7443 Giva	Panevėžys-Pašilių Stumbrynas
F	9843	GIZABOTA	2002	7709	Gigis	7174 Gilpa	Panevėžys-Pašilių Stumbrynas
F	9845	GIEDRĖ	2002	7709	Gigis	8149 Gipė	Panevėžys-Pašilių Stumbrynas
M	10248	GIDAS	2004	7709	Gigis	8508 Girmė	Panevėžys-Pašilių Stumbrynas
F	10250	GIKA	2004	7173	Gikas	7174 Gilpa	Panevėžys-Pašilių Stumbrynas
M	10251	GIRIUS	2004	7173	Gikas	8149 Gipė	Panevėžys-Pašilių Stumbrynas
M	10499	POZORANT	2005	8576	Poręczyciel	8041 Polhymia	Niepołomice
F	10959	POLALFA	2007	8576	Poręczyciel	9137 Polwena	Niepołomice
M	11112	GIRŪNAS	2007	7173	Gikas	9842 Gira	Panevėžys-Pašilių Stumbrynas
F	11503	GIVYTĖ	2009	10248	Gidas	8149 Gipė	Panevėžys-Pašilių Stumbrynas
F	11504	GIRELĖ	2009	10248	Gidas	10250 Gika	Panevėžys-Pašilių Stumbrynas
M	11505	GIMIS	2009	10248	Gidas	9843 Gizabota	Panevėžys-Pašilių Stumbrynas
F	11506	GIVŪNĖ	2009	10248	Gidas	9842 Gira	Panevėžys-Pašilių Stumbrynas
F	11848	GIJA	2010	10251	Girius	9845 Giedrė	Panevėžys-Pašilių Stumbrynas
M	11849	GILIUS	2010	10251	Girius	9842 Gira	Panevėžys-Pašilių Stumbrynas

Spis wszystkich żyjących żubrów na dzień 31 grudnia 2010

1	2	3	4	5	6	7
MOLDOVA REPUBLIC						
Pădurea Domnească. Rezervatia Naturală de Stat						
M	10138	PODRYWACZ	2004	9363 Plemiel	9358 Poklaşkwa	Smardzewice
F	10160	POGWARKA	2004	7751 Podróznik	7386 Postawa	Białowieża
F	10319	KAGURA	2003	Bison bonasus	Bison bonasus	PUSZCZA BIAŁOWIESKA
M	11428	MDRAGOS	2009	10138 Podrywacz	10319 Kagura	Pădurea Domnească
NETHERLANDS						
Amsterdam. Royal Zoological Society, Natura Artis Magistra						
F	7636	KREOLE	1992	5362 Krimi	3012 Krönchen	Nindorf, Lüneburger Heide
M	7642	DUDO	1992	5113 Spruxatus	5477 Dina II	Duisburg
Kraansvlak. St. Ark, Heilig Landstichting						
M	9995	PODRYW II	2003	8541 Plodur	9365 Porcja	Pszczyna
F	10718	KAGA	2005	Bison bonasus	Bison bonasus	PUSZCZA BIAŁOWIESKA
F	10719	KATARINA	2005	Bison bonasus	Bison bonasus	PUSZCZA BIAŁOWIESKA
F	10910	KARUZELA	1999	Bison bonasus	Bison bonasus	PUSZCZA BIAŁOWIESKA
F	10911	KATONA	2007	Bison bonasus	10910 Karuzela	PUSZCZA BIAŁOWIESKA, ur. – – born: Białowieża
F	10912	KARETA	2001	Bison bonasus	Bison bonasus	PUSZCZA BIAŁOWIESKA
F	11440	NEDER KROOSJA	2009	9995 Podryw II	10910 Karuzela	Kraansvlak
F	11441	NEDER WISHA	2009	9995 Podryw II	10719 Katarina	Kraansvlak
F	11442	NEDER MOESJA	2009	9995 Podryw II	10718 Kaga	Kraansvlak
F	11443	NEDER KRAYLA	2009	9995 Podryw II	10912 Kareta	Kraansvlak
M	11612	NL-90	2009	10081 Bjarnov	Bison bonasus	Lelystad
M	11613	NL-91	2009	10081 Bjarnov	Bison bonasus	Lelystad
F	11710	NEDER INA	2010	9995 Podryw II	10911 Katona	Kraansvlak
M	11711	NEDER RUUD	2010	9995 Podryw II	10910 Karuzela	Kraansvlak
Lelystad. Natuurpark Lelystad						
F	8034	NL-4	1994	Bison bonasus	Bison bonasus	Lelystad
F	8602	NL-11	1996	7591 Pomyk	5526 Arnica	Lelystad
F	10036	NL-59	2003	7591 Pomyk	5524 Armeline	Lelystad
F	10037	NL-60	2003	7591 Pomyk	8034 NL-4	Lelystad
F	10039	NL-62	2003	7591 Pomyk	5523 Argine	Lelystad
M	10081	BJARNOV	2003	8326 Polpot	8108 Poema	Ebeltoft
F	10233	NL-66	2004	7591 Pomyk	8034 NL-4	Lelystad
F	10235	NL-65	2004	7591 Pomyk	5524 Armeline	Lelystad
F	10236	NL-67	2004	7591 Pomyk	Bison bonasus	Lelystad
F	10239	NL-68	2004	7591 Pomyk	Bison bonasus	Lelystad
F	10445	NL-70	2005	7591 Pomyk	Bison bonasus	Lelystad
F	10447	NL-72	2005	7591 Pomyk	Bison bonasus	Lelystad
F	10448	NL-73	2005	7591 Pomyk	Bison bonasus	Lelystad
F	10816	NL-76	2006	7591 Pomyk	Bison bonasus	Lelystad
F	11615	NL-93	2009	10081 Bjarnov	Bison bonasus	Lelystad
F	11616	NL-94	2009	10081 Bjarnov	Bison bonasus	Lelystad

List of all living European bison on 31 December 2010

1	2	3	4	5	6	7	
F	11617	NL-95	2009	10081	Bjarnov	Bison bonasus	Lelystad
F	11618	NL-96	2009	10081	Bjarnov	Bison bonasus	Lelystad
M	11701	NL-97	2010	10081	Bjarnov	Bison bonasus	Lelystad
M	11702	NL-98	2010	10081	Bjarnov	Bison bonasus	Lelystad
M	11703	NL-99	2010	10081	Bjarnov	Bison bonasus	Lelystad
M	11704	NL-100	2010	10081	Bjarnov	Bison bonasus	Lelystad
M	11705	NL-101	2010	10081	Bjarnov	Bison bonasus	Lelystad
M	11706	NL-102	2010	10081	Bjarnov	Bison bonasus	Lelystad
M	11707	NL-103	2010	10081	Bjarnov	Bison bonasus	Lelystad
F	11708	NL-104	2010	10081	Bjarnov	Bison bonasus	Lelystad
F	11709	NL-105	2010	10081	Bjarnov	Bison bonasus	Lelystad

Veeningen. Breeding Farm "Snavelhof" B.V.

M	10914	HOMPY	2007	8860	Honky	10080	Hosta	Neumünster
F	11587	HORNA	2009	8860	Honky	10080	Hosta	Neumünster

POLAND

Białowieża. Białowieski Park Narodowy

F	7386	POSTAWA	1991	3967	Polor	6125	Podniebna	Białowieża
M	7751	PODRÓŻNIK	1993	4630	Pograf	5802	Posoczna	Smardzewice
F	7843	PODDANA	1993	6605	Pomocny	5855	Polopiryna	Białowieża
F	8319	POMOLOGIA	1995	6605	Pomocny	5855	Polopiryna	Białowieża
F	8567	POLWITA	1996	7122	Podniebny	7381	Postura	Białowieża
F	8568	PONTYJKA	1996	7122	Podniebny	7384	Podległa	Białowieża
F	8944	POKRYWKA	1998	7122	Podniebny	7843	Poddana	Białowieża
F	8945	POKUTNA	1998	7122	Podniebny	7381	Postura	Białowieża
F	8946	PODPAŁKA	1998	6960	Posejdon II	8316	Poligrafia	Białowieża
F	8951	POCHODNA	1998	6960	Posejdon II	6603	Poprawa	Białowieża
F	9172	PODLASIANKA II	1999	6605	Pomocny	5349	Pomara	Białowieża
M	9531	POSTÓJ	2001	6570	Polluks	7289	Posucha II	Smardzewice
F	10163	PORWANKA	2004	6605	Pomocny	8567	Polwita	Białowieża
F	10166	POWIKA	2004	7751	Podróżnik	8945	Pokutna	Białowieża
F	10363	POINTA	2005	8722	Polanek	9720	Podpała	Białowieża
F	10768	POWERONIKA	2006	6605	Pomocny	8568	Pontyjka	Białowieża
M	10771	POCZTYLION	2006	9175	Poborca	8946	Podpałka	Białowieża
F	11008	POSADKA	2007	8722	Polanek	7381	Postura	Białowieża
F	11009	PODERA	2007	7751	Podróżnik	8945	Pokutna	Białowieża
F	11188	PODOFILINA II	2008	7751	Podróżnik	7843	Poddana	Białowieża
F	11190	POŁTAWA	2008	9531	Postój	8567	Polwita	Białowieża
F	11197	POMPELA II	2008	8722	Polanek	9170	Pomyłka II	Białowieża
M	11507	PODMIOT	2009	8722	Polanek	9172	Podlasianka II	Białowieża
M	11508	PODARUNEK	2009	7751	Podróżnik	7843	Poddana	Białowieża
M	11509	PORACHUNEK	2009	7751	Podróżnik	10768	Poweronika	Białowieża
M	11510	PODRYG	2009	9531	Postój	8567	Polwita	Białowieża
F	11513	POWINOWATA	2009	10771	Pocztylion	9170	Pomyłka II	Białowieża
F	11717	KARVINA	2004		Bison bonasus		Bison bonasus	PUSZCZA BIAŁOWIESKA
F	11718	KASZTELANKA	2005		Bison bonasus		Bison bonasus	PUSZCZA BIAŁOWIESKA
F	11719	KARTINKA	2007		Bison bonasus		Bison bonasus	PUSZCZA BIAŁOWIESKA
F	11720	KAHUNKA	2009		Bison bonasus		Bison bonasus	PUSZCZA BIAŁOWIESKA

Spis wszystkich żyjących żubrów na dzień 31 grudnia 2010

1	2	3	4	5	6	7
F	11721	KANELA	2009	Bison bonasus	Bison bonasus	PUSZCZA BIAŁOWIESKA
F	11722	KAPPA	2009	Bison bonasus	Bison bonasus	PUSZCZA BIAŁOWIESKA
M	11724	POWIK	2010	9531 Postój	10166 Powika	Białowieża
M	11725	PODCHÓD	2010	9531 Postój	8951 Pochodna	Białowieża
F	11726	PONORA	2010	10771 Pocztylion	11009 Podera	Białowieża
F	11728	POROSŁA	2010	9531 Postój	10163 Porwanka	Białowieża
M	11729	PODOLANIEC	2010	7751 Podróżnik	9172 Podlasianka II	Białowieża
M	11730	POLECONY	2010	10771 Pocztylion	11008 Posadka	Białowieża
M	11731	PODBIEG	2010	7751 Podróżnik	7843 Poddana	Białowieża
M	11732	POKUTNY	2010	7751 Podróżnik	8945 Pokutna	Białowieża
M	11733	POGAR	2010	7751 Podróżnik	10363 Pointa	Białowieża
F	11734	POTEELKA	2010	9531 Postój	8568 Pontyjka	Białowieża
Białystok. Miejskie Przedsiębiorstwo Zieleni – Akcent Zoo						
F	9102	KAWKA II	1996	Bison bonasus	Bison bonasus	PUSZCZA BORECKA
M	9711	PORANNY II	2002	9101 Kacper	9102 Kawka II	Białystok
Bydgoszcz. Leśny Park Kultury i Wypoczynku						
M	9134	PODRYW	1999	8081 Postal	8022 Kalda	Łódź
F	9302	POLI	2000	7764 Potrzos	8530 Pocahontas	Międzyzdroje
F	9530	POSTÓJKA	2001	6570 Polluks	8575 Pożywka	Smardzewice
F	11409	PORINA	2009	9134 Podryw	9530 Postójka	Bydgoszcz
M	11790	PO...	2010	9134 Podryw	9530 Postójka	Bydgoszcz
Człuchów. Odejewski-ODAN Sp. z o.o.						
M	11198	POMPIK	2008	9531 Postój	10163 Porwanka	Białowieża
F	11251	PODŁOTKA	2008	10199 Porter II	9961 Kalwatka	Wrocław
Gdańsk-Oliwa. Miejski Ogród Zoologiczny Wybrzeża						
F	8020	POKRUSA	1994	5699 Polmir	5300 Poetica	Gołuchów
M	8729	PODRZUT	1997	6570 Polluks	7289 Posucha II	Smardzewice
F	8788	POMPA	1997	6891 Pomost II	6074 Kata	Gdańsk-Oliwa
M	9549	POMIDOR	2001	6891 Pomost II	8020 Pokrusa	Gdańsk-Oliwa
F	10534	POMPA II	2005	8729 Podrzut	8788 Pompa	Gdańsk-Oliwa
M	10656	PODRZUT II	2006	8729 Podrzut	8020 Pokrusa	Gdańsk-Oliwa
F	11555	POKRUSA II	2009	8729 Podrzut	8020 Pokrusa	Gdańsk-Oliwa
F	11556	POMPA III	2009	8729 Podrzut	8788 Pompa	Gdańsk-Oliwa
Gołuchów. Ośrodek Kultury Leśnej						
F	8536	POLNA II	1996	6855 Popiel II	5554 Pleda	Niepołomice
M	9130	PODOBAS	1999	6570 Polluks	7752 Poświerka	Smardzewice
F	10906	POCIESZKA	2007	8105 Poślizg	8566 Polewka	Toruń
F	11194	POINSECJA II	2008	7751 Podróżnik	10363 Pointa	Białowieża
F	11195	PODUSTA	2008	7751 Podróżnik	10360 Podesta	Białowieża
M	11201	POGAJ	2008	9130 Podobas	7537 Podrywka	Gołuchów
M	11202	POŚLUCH	2008	9130 Podobas	8536 Polna II	Gołuchów
Karolew. Gospodarstwo Rolne Karolew Sp. z o.o.						
M	9997	PLAWAN	2003	8541 Plodur	8544 Platura	Pszczyna
M	10926	PUBAL	2005	Bison bonasus	Bison bonasus	BIESZCZADY
M	11187	PODGÓRZ	2008	8722 Polanek	7384 Podległa	Białowieża
M	11196	PODPÓR	2008	8722 Polanek	8946 Podpalka	Białowieża

List of all living European bison on 31 December 2010

1	2	3	4	5	6	7		
Kiermsy. Dworek nad Łąkami								
F	10769	POSESJA	2006	6605	Pomocny	8567	Polwita	Białowieża
F	11018	KATIUSZA	2002		Bison bonasus		Bison bonasus	PUSZCZA BIAŁOWIESKA
F	11019	KATJA	2007		Bison bonasus	11018	Katiusza	PUSZCZA BIAŁOWIESKA, ur. – – born: Białowieża
M	11191	POWIJAK	2008	9531	Postój	10166	Powika	Białowieża
Leszno. Miejski Zakład Zieleni								
F	8905	POJĘTNA	1998	5804	Porples	6830	Pliryna	Leszno
Łódź. Miejski Ogród Zoologiczny								
F	7561	POKRZYWNICA	1992	4630	Pograf	6070	Pokrzywa II	Smardzewice
M	10976	DUDU	2007	9763	Plucik	9901	Pogoda II	Duisburg
F	10993	POLIFOSKA	2007	10020	Pomelo	8022	Kalda	Łódź
Międzyzdroje. Woliński Park Narodowy								
F	8902	POPITKA	1998	6875	Pogrom III	8031	Poleczka	Międzyzdroje
F	10628	POSAWA	2006	8295	Polatlas	9259	Pora II	Warszawa
F	10629	POZOWA	2006	8295	Polatlas	6909	Polka II	Warszawa
F	10657	POLIKOSIA	2006	9359	Pociotek	8902	Popitka	Międzyzdroje
M	10982	POZNANIAK II	2007	9128	Poryk	6481	Pola	Poznań
Niepołomice. Ośrodek Hodowli Żubrów								
F	7582	POLMEGA	1992	5699	Polmir	5809	Polwa	Niepołomice
F	7766	POLRA	1993	5699	Polmir	5151	Polpuszcza	Niepołomice
F	8040	POLIKSENA	1994	6855	Popiel II	3537	Polsylwa	Niepołomice
F	8041	POLHYMIA	1994	6855	Popiel II	5151	Polpuszcza	Niepołomice
F	8296	POLROKSA	1995	6855	Popiel II	6678	Polgala	Niepołomice
F	8720	POLNUTKA	1997	6855	Popiel II	7016	Poliska	Niepołomice
F	8931	POLANNA	1998	7767	Polarnik	6678	Polgala	Niepołomice
F	9137	POLWENA	1999	7767	Polarnik	5809	Polwa	Niepołomice
F	9138	POLARNA IV	1999	7767	Polarnik	7017	Polota	Niepołomice
F	9139	POLSAWA	1999	7767	Polarnik	7298	Polkasia	Niepołomice
M	9998	POLANEK II	2003	8908	Ramon	8540	Plista	Pszczyna
F	10495	POLÓWKA	2005	8576	Poręczyciel	7298	Polkasia	Niepołomice
F	10496	POŻARNA	2005	8576	Poręczyciel	7582	Polmega	Niepołomice
F	10497	POSZYNKA	2005	8576	Poręczyciel	7766	Polra	Niepołomice
M	10502	POLIMAR	2005	8576	Poręczyciel	9137	Polwena	Niepołomice
M	10836	POLANT II	2006		Bison bonasus	9139	Polsawa	Niepołomice
M	10958	POLICHT	2007	8576	Poręczyciel	8931	Polanna	Niepołomice
F	10960	POLDZIA	2007	8576	Poręczyciel	9138	Polarna IV	Niepołomice
M	10962	POLDAWSKI	2007	8576	Poręczyciel	8720	Polnutka	Niepołomice
M	11109	GIRIUKAS	2007	7173	Gikas	8149	Gipè	Panevėžys-Pašilių Stumbrynas
M	11466	POLJAR	2009	9998	Polanek II	8041	Polhymia	Niepołomice
F	11468	POGODNA III	2009	9998	Polanek II	8931	Polanna	Niepołomice
M	11469	POLICZEK	2009	9998	Polanek II	9138	Polarna IV	Niepołomice
M	11470	POLINEK	2009	9998	Polanek II	9139	Polsawa	Niepołomice
M	11471	PODRĘCZNY	2009	9998	Polanek II	10495	Polówka	Niepołomice
M	11472	POKER II	2009	9998	Polanek II	10497	Poszynka	Niepołomice

Spis wszystkich żyjących żubrów na dzień 31 grudnia 2010

1	2	3	4	5	6	7	
Poznań. Wielkopolski Park Zoologiczny							
M	9128	PORYK	1999	6891	Pomost II	6074 Kata	Gdańsk-Oliwa
F	11407	POSTKA	2009	8105	Poślizg	8566 Polewka	Toruń
Pszczyna. Ośrodek Hodowli Żubrów w Pszczynie-Jankowicach							
F	8544	PLATURA	1996	6834	Plud	7050 Platora	Pszczyna
F	8714	PODPINIA	1997	6625	Plotnik	7789 Podpórka	Pszczyna
F	8719	PLUGONKA	1997	7615	Plemny	5528 Pludka	Pszczyna
F	9143	PLASTYKA	1999	6834	Plud	6055 Plawna	Pszczyna
F	9148	POTAWA	1999	8056	Plaron	7788 Porawa	Pszczyna
F	9367	POLUCJA	2000	8056	Plaron	8306 Poliwia	Pszczyna
M	9368	PLISZAJ	2000	8056	Plaron	8540 Plista	Pszczyna
F	9761	PONTIA	2002	8056	Plaron	8308 Pontka	Pszczyna
M	9762	PLEO	2002	8056	Plaron	8544 Platura	Pszczyna
F	9994	PLADORA	2003	8541	Plodur	9143 Plastyka	Pszczyna
F	10177	PLATYNKA	2004	8541	Plodur	8544 Platura	Pszczyna
F	10179	PLAMISTA	2004	8940	Plawiant	9143 Plastyka	Pszczyna
F	10180	POTOMKA	2004	8940	Plawiant	9365 Porcja	Pszczyna
F	10394	POLAWIA	2005	8908	Ramon	8714 Podpinia	Pszczyna
F	10395	POTARA	2005	8908	Ramon	9148 Potawa	Pszczyna
F	11047	PODSTOLINA II	2007	8908	Ramon	9761 Pontia	Pszczyna
F	11048	POLUBNA	2007	8908	Ramon	9367 Polucja	Pszczyna
M	11050	POPROCH	2007	8908	Ramon	10177 Platynka	Pszczyna
M	11051	POTAN	2007	8908	Ramon	9148 Potawa	Pszczyna
M	11052	PLANTATOR	2007	8940	Plawiant	8544 Platura	Pszczyna
M	11053	PLUDAR	2007	8940	Plawiant	8719 Plugonka	Pszczyna
M	11054	PORTAS	2007	8908	Ramon	8540 Plista	Pszczyna
M	11055	PLENDOR	2007	9368	Pliszaj	9994 Pladora	Pszczyna
M	11217	PLANUSZ	2008	9368	Pliszaj	9143 Plastyka	Pszczyna
F	11218	PODLASKA II	2008	9368	Pliszaj	8714 Podpinia	Pszczyna
F	11220	PODATYNA	2008	9368	Pliszaj	9761 Pontia	Pszczyna
M	11223	PLATUR	2008	8940	Plawiant	8544 Platura	Pszczyna
M	11225	POŚLUSZNY	2008	9368	Pliszaj	9367 Polucja	Pszczyna
F	11489	PLAMKA IV	2009	9762	Pleo	9143 Plastyka	Pszczyna
M	11491	POKROP	2009	9368	Pliszaj	10394 Polawia	Pszczyna
F	11492	POLEJKA	2009	9368	Pliszaj	10395 Potara	Pszczyna
F	11493	PLITARA	2009	9368	Pliszaj	8544 Platura	Pszczyna
M	11494	PLEWAN	2009	9368	Pliszaj	10177 Platynka	Pszczyna
M	11495	POTAM	2009	9368	Pliszaj	9148 Potawa	Pszczyna
F	11496	PONTARA	2009	9368	Pliszaj	9761 Pontia	Pszczyna
F	11768	PLĄTKA	2010	9368	Pliszaj	8544 Platura	Pszczyna
M	11769	POKRĘT II	2010	9368	Pliszaj	10180 Potomka	Pszczyna
F	11770	POSTÓWKA	2010	9368	Pliszaj	9761 Pontia	Pszczyna
F	11771	POTYNKA	2010	9368	Pliszaj	9148 Potawa	Pszczyna
M	11772	POLECH II	2010	9368	Pliszaj	8714 Podpinia	Pszczyna
M	11773	POLKO	2010	9368	Pliszaj	9367 Polucja	Pszczyna
M	11774	POTPÓR	2010	9762	Pleo	10395 Potara	Pszczyna
Pszczyna Park. Gmina Pszczyna							
M	8940	PLAWIANT	1998	6834	Plud	6055 Plawna	Pszczyna
F	8540	PLISTA	1996	6625	Plotnik	6831 Plisna	Pszczyna
F	9365	PORCJA II	2000	8056	Plaron	8308 Pontka	Pszczyna
F	11221	PLACKA	2008	8940	Plawiant	10177 Platynka	Pszczyna
M	11473	PLARIP	2009	8940	Plawiant	8540 Plista	Pszczyna Park
M	11757	PLESSAR	2010	8940	Plawiant	8540 Plista	Pszczyna Park

List of all living European bison on 31 December 2010

1	2	3	4	5	6	7		
Smardzewice. Ośrodek Hodowli Żubrów								
F	8578	POLISENA	1996	6568	Początek	6569	Poczwarcka II	Smardzewice
F	8728	PODWŁADNA	1997	6570	Polluks	7752	Poświerka	Smardzewice
F	8933	POKARDA	1998	6570	Polluks	6070	Pokrzywa II	Smardzewice
F	8935	POLESZKA	1998	6570	Polluks	5802	Posoczna	Smardzewice
F	9132	POWŁOKA	1999	6570	Polluks	7753	Pokrzewka	Smardzewice
F	9358	POKŁĄSKWA	2000	6570	Polluks	6070	Pokrzywa II	Smardzewice
F	9738	POKRĘTKA	2002	6570	Polluks	8577	Pożyczka	Smardzewice
F	10137	PODWIĄZKA	2004	9363	Plemiel	9132	Powłoka	Smardzewice
M	10369	POLONESKOY	2005	9363	Plemiel	8578	Polisena	Smardzewice
M	10964	PORTO	2007	9363	Plemiel	8933	Pokarda	Smardzewice
M	10965	PONDAR	2007	9739	Polop	8533	Polubowna	Smardzewice
M	11254	POŚLANIEC III	2008	9363	Plemiel	8933	Pokarda	Smardzewice
F	11255	POMADA II	2008	9363	Plemiel	8728	Podwładna	Smardzewice
M	11256	POMAGIER	2008	10369	Poloneskoy	9132	Powłoka	Smardzewice
M	11257	POWSTANIEC	2008	10369	Poloneskoy	8935	Poleszka	Smardzewice
M	11521	POSPAŁEK	2009	10369	Poloneskoy	9358	Pokłąskwa	Smardzewice
M	11789	POTOMAZ	2010	10139	Ponca	10137	Podwiązka	Smardzewice
Toruń. Ogród Zoobotaniczny								
M	8105	POŚLIZG	1994	5841	Pogodek	4278	Powolina	Bydgoszcz
F	8566	POLEWKA	1996	6891	Pomost II	6074	Kata	Gdańsk-Oliwa
Ustroń. Leśny Park Niespodzianek w Ustroniu, Małgorzata Machnowska-Kreer								
M	9725	POZYTON	2002	7764	Potrzos	8902	Popitka	Międzyzdroje
F	9914	PONIA	2003	8275	Pomerus	7537	Podrywka	Gołuchów
M	11429	POTWOREK	2009	9725	Pozyton	9914	Ponia	Ustroń
M	11688	PODBESKIDEK	2010	9725	Pozyton	9914	Ponia	Ustroń
Warszawa. Miejski Ogród Zoologiczny								
F	6909	POLKA II	1989	4738	Pozorny	4928	Plonka	Warszawa
M	8295	POLATLAS	1995	6855	Popiel II	6677	Polbryza	Niepołomice
F	9259	PORA II	1999	4738	Pozorny	6909	Polka II	Warszawa
M	11249	POSTOLI	2008	8295	Polatlas	9259	Pora II	Warszawa
M	11788	POPCORN	2010	8295	Polatlas	9259	Pora II	Warszawa
Wrocław. Miejski Ogród Zoologiczny								
M	10200	KALIGULA	2004	8942	Pokraka	9476	Kammora	Wrocław
F	10995	PODUCHA	2007	10199	Porter II	9126	Pochodna	Wrocław
F	11787	PO...	2010	10200	Kaligula	9961	Kalwatka	Wrocław

PORTUGAL

Brava. Sociedade Agricola da Brava

F	8680		1996	5711	Esbaldit	7676	Espumosa	Brava
F	8712		1997	5711	Esbaldit	7676	Espumosa	Brava
F	8923		1998	5711	Esbaldit	7676	Espumosa	Brava
F	9275		1999	8525	Arie	7676	Espumosa	Brava

RUMANIA

Hațeg. Parcul de Vânătoare Hațeg

F	9893	ROXI	1999	Bison bonasus		Bison bonasus		NEAGRA BUCSANI
F	10254	ROXANA	2004	9892	Romo	9893	Roxi	Hațeg
F	11227	ROMANITA IV	2008	9892	Romo	10254	Roxana	Hațeg

Spis wszystkich żyjących żubrów na dzień 31 grudnia 2010

1	2	3	4	5	6	7
F	11228	ROZINA	2008	9892 Romo	9893 Roxi	Hațeg
M	11595	ROMEO	2009	9892 Romo	10254 Roxana	Hațeg
Targoviste. Parcul Chindia						
M	10253	ROTARU	1989	Bison bonasus	Bison bonasus	NEAGRA BUCSANI
Vama Buzaului. Rezervatia de Zimbri Valea Zimbrilor						
F	9400	LOBERGA	2000	8614 Indrel	8549 Dirt 96/3	Lohberg
F	10425	TJANDRA	2005	9180 Wumbro	9039 Inka	Goldau
M	10426	TJEGO	2005	9180 Wumbro	6990 Indiga	Goldau
M	10543	CH...	2005	9284 Arjan	9636 Stu...	Thoiry
F	10743	CH...	2006	9284 Arjan	9636 Stu...	Thoiry
F	10744	CH...	2006	9284 Arjan	9878 An...	Thoiry
F	10919	ITTIMA	2007	9993 Arik	9274 Itajga	Bussolengo
M	11156	SCHAMUK	2008	10069 Scharan	9400 Loberga	Schlosshof
F	11179	CH...	2008	9284 Arjan	9636 Stu...	Thoiry
M	11180	CH...	2008	9284 Arjan	9878 An...	Thoiry
F	11528	RO...	2009	10069 Scharan	9400 Loberga	Schlosshof, ur. – born: Vama Buzaului
Vanatori Neamt. Gradina Zoologica “Dragos Voda”						
F	7722	RODIA	1992	5176 Robu II	5952 Roxana III	Dimbovița
M	9296	RORAU	1999	7720 Rodion	7722 Rodia	Vanatori Neamt
M	10508	ROZVAN	2005	9296 Rorau	7721 Rochița	Vanatori Neamt
F	10817	ROMSILVA	2002	Bison bonasus	Bison bonasus	NEAGRA BUCSANI
F	10938	BOLIVIA	2007	9308 Abilli	9611 Botilda	Borås
M	11123	ROBASTIAN	2007	9296 Rorau	10817 Romsilva	Vanatori Neamt
RUSSIA						
Ivanovo. Zoopark – Иваново. Зоопарк						
F	7862	MUTATA	1993	3832 Muzon	6698 Mulatka II	St. Peterburg
M	8983	WUMAR	1998	7106 Urillo	7631 Urgea	Winterthur
F	11346	IVLENA	2008	8983 Wumar	7862 Mutata	Ivanovo
Jaroslavl’. Zoopark – Ярославль. Зоопарк						
M	11266	MELITOPOL’	2008	9559 Merlin	8988 Urina	Okskijj zapovednik
Kaukas zapovednik. Zoopark – Кавказский заповедник. Зоопарк						
M	9552	MUSTANG	2001	5225 Mukhadzhir	8625 Mudzhara	Prioksko-Terrasnyjj zapovednik
M	9829	MUSVET	2002	8841 Sporu	7858 Murinka II	Prioksko-Terrasnyjj zapovednik
Kostromskaja Stancja – Костромская биологическая станция						
F	7412	MUSHHIRA	1991	2902 Merak	4788 Muzetta	Moskva
Krasnojarsk-2. Zoopark “Roev ruchejj” – Красноярск-2. Зоопарк «Роев ручей»						
M	9068	NL-25	1998	7591 Ромук	4841 Arachne	Lelystad
F	10057	MUSAGETTA	2003	8827 Fellow	8625 Mudzhara	Prioksko-Terrasnyjj zapovednik, ur. – born: Krasnojarsk-2
F	11865	MU...	2010	9068 NI-25	10057 Musagetta	Krasnojarsk-2

List of all living European bison on 31 December 2010

1	2	3	4	5	6	7	
Lipeck. Zoopark – Липецк. Зоопарк							
F	9487	MUPUTA	2000	7150	Muzhik	6698 Mulatka II	St. Peterburg
M	11125	MU...	2007	9185	Mekras	9487 Muputa	Lipeck
Nal'chik. Nal'chik Zoo – Нальчик. Зоопарк							
M	10485	MUSLIM	2005	9239	Vakant	9029 Muklena	Prioksko-Terrasnyj zapovednik
F	10487	MURLANA	2005	8841	Sporu	7861 Muzhenika	Prioksko-Terrasnyj zapovednik
Nizhnij Novgorod. Zoopark "Limporo" – Нижний Новгород. Зоопарк «Лимпопо»							
M	10197	IVAN	2004	8983	Wumar	7862 Mutata	Ivanovo
F	10540	MU-LIPKA	2005	9185	Mekras	9487 Muputa	Lipeck
M	11262	MERESK	2008	9559	Merlin	9002 Feisha	Okskij zapovednik
F	11834	MUL'KA	2010	10197	Ivan	10540 Mu-Lipka	Nizhnij Novgorod
Okskij zapovednik – Окский заповедник							
F	7688	MENADA	1992	6465	Merol'd	6446 Merfa	Okskij zapovednik
M	8667	SPIESSBART	1996	6589	Dakan	5550 Spruxana	Springe
F	8761	ME-MAJA	1997	7693	Mesharom	7404 Meuza	Okskij zapovednik
F	8763	METROSHKA	1997	7685	Metrud	7684 Merpa	Okskij zapovednik
F	8771	EULALIA	1997	5158	Wasto	5157 Waschma	Chemnitz, T.
M	8982	WURIN	1998	7106	Urillo	7432 Urbina	Winterthur
F	8988	URINA	1998	7164	Risiko	6634 Luta	Bern
F	9002	FEISHA	1998	8344	Stoopid	7836 Fega II	Helsinki
F	9028	MUZANNA	1998	5225	Mukhadzhir	6715 Mutena	Prioksko-Terrasnyj zapovednik
F	9043	MEL'MA	1998	5642	Mushtabel'	5908 Mejava	Okskij zapovednik
F	9182	MEASHKA	1999	5642	Mushtabel'	5908 Mejava	Okskij zapovednik
F	9807	MEZERKA	2002	7685	Metrud	8988 Urina	Okskij zapovednik
F	10026	MEGIDA	2003	7685	Metrud	8763 Metroshka	Okskij zapovednik
F	10191	MELINA	2004	7685	Metrud	8988 Urina	Okskij zapovednik
M	10463	MEGRAY	2005	7685	Metrud	8771 Eulalia	Okskij zapovednik
F	10800	MELAN'JA	2006	8982	Wurin	9043 Mel'ma	Okskij zapovednik
M	11058	MENISK	2007	8667	Spiessbart	7688 Menada	Okskij zapovednik
F	11060	MENZURKA	2007	8667	Spiessbart	8763 Metroshka	Okskij zapovednik
M	11261	MEGAY	2008	8667	Spiessbart	9043 Mel'ma	Okskij zapovednik
M	11462	MEGHDAN	2009	9559	Merlin	8763 Metroshka	Okskij zapovednik
F	11463	MERADA	2009	8667	Spiessbart	8761 Me-Maja	Okskij zapovednik
M	11464	MEKRIZ	2009	10025	Megrey	7688 Menada	Okskij zapovednik
M	11465	MESTKOM	2009	8667	Spiessbart	9807 Mezerka	Okskij zapovednik
M	11749	MESLAV	2010	8667	Spiessbart	9002 Feisha	Okskij zapovednik
F	11750	MELORA	2010	10025	Megrey	9043 Mel'ma	Okskij zapovednik
M	11751	MEGAFON	2010	8982	Wurin	10191 Melina	Okskij zapovednik
M	11754	MELIKAN	2010	8667	Spiessbart	9028 Muzanna	Okskij zapovednik
F	11755	MEKHELJA	2010	8667	Spiessbart	8763 Metroshka	Okskij zapovednik
Orlovskoe Poles'e. Orlovskoe Poles'e Zoopark – НП «Орловское полесье» зоопарк							
F	8164	MURATINA	1994	6191	Murmur	6715 Mutena	Prioksko-Terrasnyj zapovednik
M	11611	SL-9	2009	8867	NI-19	8164 Muratina	Orlovskoe Poles'e
F	11866	SLINA	2010	8867	NI-19	8164 Muratina	Orlovskoe Poles'e

Spis wszystkich żyjących żubrów na dzień 31 grudnia 2010

1	2	3	4	5	6	7	
Prioksko-Terrasnyjj zapovednik – Приокско-Террасный заповедник							
F	6979	MOZAIKA	1989	4069	Mont	5644 Moskovitka	Prioksko-Terrasnyjj zapovednik
F	7858	MURINKA II	1993	6191	Murmur	6706 Muzabella	Prioksko-Terrasnyjj zapovednik
F	8621	MUKHARKA	1996	5225	Mukhadzhir	6715 Mutena	Prioksko-Terrasnyjj zapovednik
F	8622	MUZAVRA	1996	6191	Murmur	6979 Mozaika	Prioksko-Terrasnyjj zapovednik
F	8738	WULAWA	1997	7106	Urillo	6836 Wulka	Winterthur
M	8841	SPORU	1997	6362	Danzo	6576 Spirale	Springe
M	8842	SPONTI	1997	6362	Danzo	6575 Spumante	Springe
F	9451	URIELLA	2000	7164	Risiko	6634 Luta	Bern
F	9462	MURIMORA	2000	6985	Moris	7858 Murinka II	Prioksko-Terrasnyjj zapovednik
M	9553	MUBORIK	2001	6985	Moris	7858 Murinka II	Prioksko-Terrasnyjj zapovednik
F	9831	MULANA	2002	8842	Sponti	8738 Wulawa	Prioksko-Terrasnyjj zapovednik
F	9832	MUL'TIASHKA	2002	8841	Sporu	6715 Mutena	Prioksko-Terrasnyjj zapovednik
M	9874	MUUGLI	2002	7685	Metrud	9046 Meshilka	Okskijj Zapowiednik, ur – born: Prioksko- -Terrasnyjj zapovednik
F	9886	SL-1	2002	8867	NI-19	8164 Muratina	Orlovskoe Poles'e
F	10011	MURAKEL'	2003	8827	Fellow	7861 Muzhenika	Prioksko-Terrasnyjj zapovednik
M	10012	MUFEL	2003	8827	Fellow	8622 Muzavra	Prioksko-Terrasnyjj zapovednik
F	10013	MUNIKA	2003	8841	Sporu	6979 Mozaika	Prioksko-Terrasnyjj zapovednik
F	10181	MUTSCHANKA	2004	8841	Sporu	8621 Mukharka	Prioksko-Terrasnyjj zapovednik
F	10182	MURSEDES	2004	8842	Sponti	8738 Wulwa	Prioksko-Terrasnyjj zapovednik
F	10183	MULAGRES	2004	8841	Sporu	9029 Muklena	Prioksko-Terrasnyjj zapovednik
M	10184	MULTON	2004	8842	Sponti	8858 Uraki	Prioksko-Terrasnyjj zapovednik
F	10188	MURIKANTA	2004	9239	Vakant	8622 Muzavra	Prioksko-Terrasnyjj zapovednik
F	10490	MURIANNA	2005	8842	Sponti	8858 Uraki	Prioksko-Terrasnyjj zapovednik
F	10493	MURIBELLA	2005	8842	Sponti	8738 Wulawa	Prioksko-Terrasnyjj zapovednik
F	10774	MUSINDA	2006	9874	Muugli	9831 Mulana	Prioksko-Terrasnyjj zapovednik
F	11065	MUMIROLFA	2007	9239	Vakant	6979 Mozaika	Prioksko-Terrasnyjj zapovednik
F	11270	MUZA II	2008	9239	Vakant	9029 Muklena	Prioksko-Terrasnyjj zapovednik
F	11271	MURSIJA	2008	9874	Muugli	10182 Mursedes	Prioksko-Terrasnyjj zapovednik
F	11277	MULINDA	2008	8841	Sporu	8622 Muzavra	Prioksko-Terrasnyjj zapovednik

List of all living European bison on 31 December 2010

1	2	3	4	5	6	7	
F	11279	MUMUGEN'VIN'	2008	9239	Vakant	6979 Mozaika	Prioksko-Terrasnyjj zapovednik
M	11532	MURAKAMI	2009	9874	Muugli	10011 Murakel'	Prioksko-Terrasnyjj zapovednik
F	11533	MUNA	2009	9239	Vakant	6979 Mozaika	Prioksko-Terrasnyjj zapovednik
M	11534	MURIEL	2009	8841	Sporu	9462 Murimora	Prioksko-Terrasnyjj zapovednik
F	11535	MURGARITA	2009	8842	Sponti	8738 Wulawa	Prioksko-Terrasnyjj zapovednik
F	11537	MURNIKA	2009	9874	Muugli	10013 Munika	Prioksko-Terrasnyjj zapovednik
M	11538	MUKAP	2009	9874	Muugli	10182 Mursedes	Prioksko-Terrasnyjj zapovednik
F	11539	MUSILVA	2009	9239	Vakant	8621 Mukharka	Prioksko-Terrasnyjj zapovednik
F	11540	MURTINA	2009	9874	Muugli	10490 Murianna	Prioksko-Terrasnyjj zapovednik
M	11541	MUMBAY	2009	9239	Vakant	10493 Muribella	Prioksko-Terrasnyjj zapovednik
M	11542	MUKARER	2009	8842	Sponti	9886 SI-1	Prioksko-Terrasnyjj zapovednik
F	11543	MURSELEZA	2009	10012	Mufel	10188 Murikanta	Prioksko-Terrasnyjj zapovednik
F	11544	MURSELLA	2009	8841	Sporu	9451 Uriella	Prioksko-Terrasnyjj zapovednik
F	11545	MURKUASA	2009	8841	Sporu	8622 Muzavra	Prioksko-Terrasnyjj zapovednik
F	11823	MUSKARY	2010	9874	Muugli	10011 Murakel'	Prioksko-Terrasnyjj zapovednik
F	11824	MUBT'ASHKA	2010	9874	Muugli	10182 Mursedes	Prioksko-Terrasnyjj zapovednik
M	11825	MUBT'ACH	2010	8842	Sponti	9886 SI-1	Prioksko-Terrasnyjj zapovednik
M	11826	MUDRIJJ	2010	8842	Sponti	8738 Wulawa	Prioksko-Terrasnyjj zapovednik
F	11827	MUSANNA II	2010	8841	Sporu	8622 Muzavra	Prioksko-Terrasnyjj zapovednik
M	11828	MUBILEJJ	2010	8841	Sporu	9462 Murimora	Prioksko-Terrasnyjj zapovednik
M	11829	MUVOLIK	2010	9553	Muborik	11065 Mumirofka	Prioksko-Terrasnyjj zapovednik
F	11830	MURIDA	2010	10184	Multon	10493 Muribella	Prioksko-Terrasnyjj zapovednik
M	11831	MUSTON	2010	10184	Multon	6979 Mozaika	Prioksko-Terrasnyjj zapovednik
M	11832	MUNATEP	2010	10184	Multon	8621 Mukharka	Prioksko-Terrasnyjj zapovednik
F	11833	MUNTANA	2010	9874	Muugli	10013 Munika	Prioksko-Terrasnyjj zapovednik
Rostov na Donu. Zoopark – Ростов на Дону. Зоопарк							
M	9607	URBI	2001	7164	Risiko	6634 Luta	Bern
M	10243	MURAVEJJ	2004	9607	Urbi	7409 Muzejjka	Rostov na Donu
F	10556	MUZA	2005	9607	Urbi	9075 Mulatka III	Rostov na Donu

Spis wszystkich żyjących żubrów na dzień 31 grudnia 2010

1	2	3	4	5	6	7
Saransk. Zoopark – Саранск. Зоопарк						
M	9184	METODOR	1999	7685	Metrud	7688 Menada Okskijj zapovednik
St. Peterburg. Zoopark – С-Петербург. Зоопарк						
F	6698	MULATKA II	1988	3832	Muzon	3108 Mustanka St. Peterburg
M	7150	MUZHNIK	1990	3832	Muzon	3108 Mustanka St. Peterburg
Teberdinskijj zapovednik – Тебердинский заповедник						
M	9464	MUSTER	2000	6985	Moris	8621 Mukharka Prioksko-Terrasnyjj zapovednik
M	9840	MULLA	2002	5216	Muzejj	Bison bonasus Rostov na Donu
F	10775	MUBTIKA	2006	8841	Sporu	9451 Uriella Prioksko-Terrasnyjj zapovednik
Verbilki. “Heliopark Country” – Вербильки. “Heliopark Country”						
F	9621	MURASHKA	2001	7150	Muzhik	6698 Mulatka II St. Peterburg
Zabota – Забота						
M	10789	IV-MULAT	2006	8983	Wumar	7862 Mutata Ivanovo
SERBIA						
*Palic. Palic Zoo						
F	9656	OZ...	2001	7452		8010 Polagra Zagreb
F	10539	OZ...	2005	7452		8010 Polagra Zagreb
F	10678	OZ...	2006	7452		9656 Oz... Zagreb
M	11317	TIETZER	2008	9459	Sputer	9757 Tilse Berlin, Tierpark
SLOVAK REPUBLIC						
Bratislava. Zoologická záhrada						
F	8804	PROZA II	1997	7587	Dirt 92/1	7396 Preska Praha
F	10434	BT...	2005	6635	Osvald	8804 Proza II Bratislava
M	10442	CVAJAN	2005	8958	Cvikor	6110 Cvora Chomutov
F	11418	BT...	2009	10442	Cvajjan	8804 Proza II Bratislava
M	11653	BT...	2010	10442	Cvajjan	8804 Proza II Bratislava
F	11815	BT...	2010	10442	Cvajjan	10434 Bt... Bratislava
Košice. Zoologická záhrada Košice						
M	7027	OSTAP	1990	4932	Cvok	2958 Lena Ostrava
F	11007	KVELY	2007	7027	Ostap	9770 Praga Košice
M	11497	KVEER	2009	7027	Ostap	9770 Praga Košice
M	11712	KVIDO	2010	7027	Ostap	11007 Kvely Košice
Topol'čianky. OLZ Topol'čianky						
F	8422	SIGNORA	1995	6744	Sino	6804 Sisa II Topol'čianky
F	9664	SISU	2001	7447	Simar	6804 Sisa II Topol'čianky
F	9895	SILVA	2002	7447	Simar	8422 Signora Topol'čianky
M	10820	SILO	2006	9136	Polder	9144 Pošlica Topol'čianky
M	11127	SINET	2007	9136	Polder	9895 Silva Topol'čianky
F	11170	SIDONIA	2008	9663	Sibelius	8422 Signora Topol'čianky
F	11171	SIRENA	2008	9663	Sibelius	9664 Sisu Topol'čianky
M	11172	SIVAN	2008	9663	Sibelius	9895 Silva Topol'čianky
F	11280	INARA	2008	9290	Hero	9344 Ina Innsbruck
F	11446	SIGUŠA	2009	9663	Sibelius	9664 Sisu Topol'čianky

List of all living European bison on 31 December 2010

1	2	3	4	5	6	7		
M	11447	SIMBA	2009	9663	Sibelius	9142	Polityka	Topol'cianky
F	11696	SITKA	2010	9662	Sik	9895	Silva	Topol'cianky

SPAIN

Barcelona. Parc Zoologic de Barcelona, SA

F	6932	ESTACA	1989	4606	Esbadoc	5163	Esbalaida	Barcelona
F	8875	ESTOICA	1997	6339	Arlequino	4607	Estudianta	Barcelona
M	9896	ESPIGOL	2002	6339	Arlequino		Bison bonasus	Barcelona
F	10565	ESPIGA	2005		Bison bonasus	6932	Estaca	Barcelona
F	10827	ESMERALDA	2006	9896	Espigol		Bison bonasus	Barcelona
M	11128	ESTIU	2007	9896	Espigol	8875	Estoica	Barcelona
F	11129	ESPERANÇA	2007	9896	Espigol	6932	Estaca	Barcelona
F	11175	ESTEPA	2008	9896	Espigol	6932	Estaca	Barcelona
M	11576	ESPANTAN	2009	9896	Espigol	10565	Es...	Barcelona
F	11577	ESTORAT	2009	9896	Espigol	6932	Estaca	Barcelona
M	11846	ESTANY	2010	9896	Espigol	8875	Estoica	Barcelona
M	11847	ESVERAT II	2010	9896	Espigol			Barcelona

Cabarceno. Parque de la Naturaleza de Cabarceno

F	9059	CÁBARCENA	1998	7293	Pompejusz	7311	Karola	Cabarceno
M	9207	CABARCENO	1999	7293	Pompejusz	7312	Kassis	Cabarceno
F	9436	CANTURSA	2000	8637	Cantor	8635	Cantina	Cabarceno
F	9897	CABRITA	2002	8637	Cantor	9059	Cabarcena	Cabarceno
F	10092	CATI	2003	8637	Cantor	7312	Kassis	Cabarceno
M	10257	CASIANO	2004	8637	Cantor	9208	Cana	Cabarceno
F	10258	CASIANA	2004	8637	Cantor	9059	Cabarcena	Cabarceno
M	10829	CAYO	2006	9207	Cabarceno	9208	Cana	Cabarceno
M	11141	CAPO	2007	9207	Cabarceno	9059	Cabarcena	Cabarceno
M	11350	CAMICACE	2008	9207	Cabarceno	9436	Cantursa	Cabarceno
M	11578	CALISTO II	2009	9207	Cabarceno	9897	Cabrta	Cabarceno
F	11579	CARISMA	2009	9207	Cabarceno	10092	Cati	Cabarceno
M	11871	CAMOTO	2010	9207	Cabarceno	9059	Cabarcena	Cabarceno

Estepona. Parques de la Naturaleza Selwo, S.L.

F	9013	ARJUNI	1998	7642	Dudo	8196	Snoanna	Amsterdam
F	10433	JEREZ	2005	9411	Ardido	8507	Xarina	Jerez
F	10818	ETRUSCA	2006	8810	Timon	9013	Arjuni	Estepona

Jerez. Zoo Jerez

M	9411	ARDIDO	2000	7642	Dudo	7636	Kreole	Amsterdam
---	------	--------	------	------	------	------	--------	-----------

Piedrafita de Jaca. Parque Faunístico de los Pirineos

M	9652	HORRY	2001	8860	Honky	8365	Dabrina	Neumünster
F	11415		2009	9652	Horry	9417	Dirt 00/2	Piedrafita de Jaca

San Cebrián de Mudá. Reserva del Bisonte Europeo "Bison bonasus"

F	9170	POMYŁKA II	1999	7251	Popiwiek	6128	Policzna	Białowieża
F	10360	PODESTA	2005	8722	Polanek	7384	Podległa	Białowieża
M	10667	PLAWEN	2006	8940	Plawiant	8544	Platura	Pszczyna
F	11416	KASTORAMA	2007		Bison bonasus		Bison bonasus	PUSZCZA BIAŁOWIESKA
F	11417	KARAGANA	2008		Bison bonasus		Bison bonasus	PUSZCZA BIAŁOWIESKA
M	11488	PODPAS	2009	9368	Pliszaj	8714	Podpinia	Pszczyna

Spis wszystkich żyjących żubrów na dzień 31 grudnia 2010

1	2	3	4	5	6	7		
F	11512	POLECONA	2009	10771	Pocztylion	10360	Podesta	Białowieża
M	11747		2010	10771	Pocztylion	9170	Pomyłka II	Białowieża, ur. – born: San Cebrián de Mudá
F	11748		2010	10771	Pocztylion	10360	Podesta	Białowieża, ur. – born: San Cebrián de Mudá

Santillana del Mar. Zoo de Santillana del Mar

F	9506	BT...	2001	6635	Osvald	8804	Proza II	Bratislava
M	9604	JER...	2001	4606	Esbadoc	8507	Xarina	Jerez
M	10418	YOYO	2005	9604	Jer...	9506	Bt...	Santillana del Mar
F	10917	YOAL	2007	9604	Jer...	9506	Bt...	Santillana del Mar
F	11311	YOES	2008	9604	Jer...	9506	Bt...	Santillana del Mar
F	11451	YOMA	2009	9604	Jer...	9506	Bt...	Santillana del Mar
F	11697	YOTE	2010	9604	Jer...	9506	Bt...	Santillana del Mar

***Sto Domingo.** Zoo Granjas Koki

F	6057	DITTI	1986	3462	Dieter	4216	Dina	Dortmund
F	8348	DIANDRA	1995	6683	Dingo	4661	Dippe	Dortmund
M	9213	DIRT 99/1	1999	6683	Dingo	7891	Dirte	Dortmund
M	9418	DIRT 00/3	2000	8123	Diabolo	7890	Dietlinde	Dortmund

SWEDEN

Avesta. Municipality of Avesta

F	8512	AVFINA	1996	5367	Avukron	6347	Avika	Avesta
F	8514	AVMANDA	1996	7040	Knas	7270	Avelis	Avesta
F	8735	AVCILLA	1997	7040	Knas	7270	Avelis	Avesta
F	9118	AVEBETA	1999	7040	Knas	7550	Avmor	Avesta
F	9119	AVMEJA	1999	7040	Knas	7270	Avelis	Avesta
F	9716	AVINGRID	2002	7040	Knas	7270	Avelis	Avesta
M	9913	ABURR	2003	8288	Dusprux	9186	Abtei	Bayerischer Wald
F	9935	AVBARBRO	2003	7040	Knas	7270	Avelis	Avesta
F	10107	AVNINA	2004	9127	Avpeter	8512	Avfina	Avesta
F	10132	AVISA II	2004	9127	Avpeter	9118	Avebeta	Avesta
M	10444	AVBULL	2005	9168	Avstuart	8514	Avmanda	Avesta
M	10937	BOTOW	2007	9308	Abilli	8505	Bodil	Borås
M	10939	BOSCH	2007	9308	Abilli	7867	Bodina	Borås
F	11073	AVALVA	2007	9127	Avpeter	8512	Avfina	Avesta
M	11074	AVKALLE	2007	9168	Avstuart	8514	Avmanda	Avesta
F	11076	AVLINNEA	2007	9913	Aburr	9513	Avmimmi	Avesta
M	11237	AVSVEN	2008	9913	Aburr	9716	Avingrid	Avesta
M	11238	AVLUKAS	2008	9127	Avpeter	9118	Avebeta	Avesta
M	11239	AVLIDAS	2008	9913	Aburr	10107	Avnina	Avesta
M	11240	AVODEN	2008	9127	Avpeter	9119	Avmeja	Avesta
M	11477	AVAXEL	2009	9168	Avstuart	7550	Avmor	Avesta
F	11479	AVIVEKA	2009	9913	Aburr	9935	Avbarbro	Avesta
F	11480	AVMILDRED	2009	9168	Avstuart	8514	Avmanda	Avesta
M	11658	AVGUSTAV	2010	9127	Avpeter	9118	Avebeta	Avesta
F	11659	AVSAGA	2010	9913	Aburr	10132	Avisa II	Avesta
M	11660	AVOLLE	2010	9913	Aburr	9716	Avingrid	Avesta
M	11661	AVSTAMP	2010	9913	Aburr	10107	Avnina	Avesta
F	11672	AVJULIA	2010	9913	Aburr	9119	Avmeja	Avesta
F	11673	AVMOA II	2010	10444	Avbull	8512	Avfina	Avesta
F	11674	AVFANNY	2010	9168	Avstuart	8735	Avcilla	Avesta
M	11686	AVLEO	2010	9913	Aburr	9935	Avbarbro	Avesta

List of all living European bison on 31 December 2010

1	2	3	4	5	6	7	
Ånäset. Mr. Per-Arne Åhlen							
F	10692	EN 31	2006	8008	Bobby	9703 En 14	Eriksberg
M	10802	AVADAM	2006	7040	Knas	7270 Avelis	Avesta
F	11006	EN 38	2007	9595	En 12	9478 En 9	Eriksberg
F	11687	AHA	2010	10802	Avadam	10692 En 31	Ånäset
Borås. Borås Djurpark AB							
F	7867	BODINA	1993	5935	Storm II	6155 Avrosa	Borås
F	8505	BODIL	1996	5935	Storm II	6154 Avella	Borås
M	9308	ABILLI	2000	6724	Bäwilli	6813 Aberta	Bayerischer Wald
F	9611	BOTILDA	2001	5935	Storm II	6154 Avella	Borås
F	10431	BOTOX	2005	9798	Boris	9611 Botilda	Borås
M	11676	BOJEN	2010	9308	Abilli	10431 Botox	Borås
F	11677	BOM	2010	9308	Abilli	8505 Bodil	Borås
M	11679	BONDE	2010	9308	Abilli	9611 Botilda	Borås
Eriksberg. Eriksberg Vilt- och Naturpark							
F	9107	EN 6	1999	8008	Bobby	6586 Envisa	Eriksberg
F	9477	EN 8	2000	8008	Bobby	6586 Envisa	Eriksberg
F	9478	EN 9	2000	8008	Bobby	7343 Enna	Eriksberg
F	9479	EN 10	2000	8008	Bobby	4045 Kniva	Eriksberg
M	9595	EN 12	2001	8008	Bobby	6586 Envisa	Eriksberg
F	9703	EN 14	2002	8008	Bobby	7343 Enna	Eriksberg
F	10051	EN 17	2003	8008	Bobby	7343 Enna	Eriksberg
F	10126	EN 22	2004	8008	Bobby	9477 En 8	Eriksberg
M	10457	DADINO	2005	8741	Eggedämon	9565 Danika	Damerower Werder
F	10542	EN 29	2005	8008	Bobby	9477 En 8	Eriksberg
M	10650	DAMKO	2006	7361	Dakin	9569 Danata	Damerower Werder
F	10693	EN 32	2006	8008	Bobby	9479 En 10	Eriksberg
M	10694	EN 33	2006	8008	Bobby	9107 En 6	Eriksberg
M	10695	EN 34	2006	8008	Bobby	7343 Enna	Eriksberg
M	11004	EN 36	2007	9595	En 12	9477 En 8	Eriksberg
M	11005	EN 37	2007	9595	En 12	9107 En 6	Eriksberg
M	11229	ENAR	2008	9595	En 12	9479 En 10	Eriksberg
M	11230	ENIR	2008	9595	En 12	9478 En 9	Eriksberg
F	11232	ENA II	2008	9595	En 12	9477 En 8	Eriksberg
M	11233	ENVETEN	2008	9595	En 12	6586 Envisa	Eriksberg
F	11234	ENI	2008	9595	En 12	10126 En 22	Eriksberg
F	11235	ENKLA	2008	9595	En 12	9107 En 6	Eriksberg
M	11236	ENTLIGEN	2008	9595	En 12	10051 En 17	Eriksberg
F	11481	ENID	2009	9595	En 12	9478 En 9	Eriksberg
M	11482	ENOK	2009	9595	En 12	9703 En 14	Eriksberg
M	11483	ENTER	2009	9595	En 12	7343 Enna	Eriksberg
M	11484	ENRAK	2009	9595	En 12	6586 Envisa	Eriksberg
F	11485	ENTITA	2009	9595	En 12	9107 En 6	Eriksberg
F	11486	ENBÄR	2009	9595	En 12	9477 En 8	Eriksberg
F	11655	ENTRE	2010	9595	En 12	10693 En 32	Eriksberg
F	11656	ENERGI	2010	9595	En 12	10051 En 17	Eriksberg
F	11657	ENDORA	2010	9595	En 12	9478 En 9	Eriksberg
F	11671	ENDRE	2010	9595	En 12	10126 En 22	Eriksberg
M	11685	ENBAR	2010	9595	En 12	9703 En 14	Eriksberg
M	11689	ENBRIAN	2010	9595	En 12	9107 En 6	Eriksberg
F	11713	ENORA	2010	9595	En 12	10542 En 29	Eriksberg

Spis wszystkich żyjących żubrów na dzień 31 grudnia 2010

1	2	3	4	5	6	7	
Höör. Stiftelsen Skanes Djurpark							
F	9288	STOCKHOLMS CAJSA	1999	6159	Averon	6157 Aviså	Stockholm
F	9745	SKOJA	2002	8174	Knott	9288 Stockholms Cajsa	Höör
M	9747	STOCKHOLMS FERDINAND	2002	8677	Stolt II	7922 Skarva	Stockholm
F	9955	SKRÅLLAN	2003	8174	Knott	9289 Stockholms Charlotta	Höör
F	10612	BONDI	2006	9308	Abilli	8505 Bodil	Borås
M	11714	SKENJI	2010	9747	Stockholms Ferdinand	9955 Skrållan	Höör
M	11715	SKAJ	2010	9747	Stockholms Ferdinand	10612 Bondi	Höör
Kolmården. Kolmårdens Djurpark							
F	10381	STOCKHOLMS ISABELLE	2005	8677	Stolt II	7922 Skarva	Stockholm
F	10382	STOCKHOLMS ISSKORPAN	2005	8677	Stolt II	9328 Skorpan	Stockholm
M	10430	BORKA	2005	5935	Storm II	8505 Bodil	Borås
M	11460	KOLMÅRDENS BALDER	2009	10430	Borka	10382 Stockholms Isskorpan	Kolmården
F	11476	SKAMILLA	2009	9747	Stockholms Ferdinand	9955 Skrållan	Höör
Lycksele. Lycksele Djurpark							
M	10622	SKOTT	2006	9747	Stockholms Ferdinand	9288 Stockholms Cajsa	Höör
F	10830	LYKSTRA	2006	7095	Storax	7168 Skara	Lycksele
F	10908	LYKSIA	2007	7095	Storax	7168 Skara	Lycksele
F	11675	LYK...	2010	10622	Skott	10830 Lykstra	Lycksele
Stockholm. Stiftelsen Skansen							
M	8677	STOLT II	1996	6159	Averon	4293 Storild	Stockholm
F	9328	SKORPAN	2000	8174	Knott	7922 Skarva	Höör
F	10611	BORRA	2006	9308	Abilli	7867 Bodina	Borås
M	11475	STOR-ERIK MARKLUND	2009	8677	Stolt II	9328 Skorpan	Stockholm

SWITZERLAND

Bern. Tierpark Dählhölzli Bern

F	8632	URARIA	1996	4677	Frieder	5400 Uraea	Bern
F	10158	URGANIA	2004	7164	Risiko	5400 Uraea	Bern
F	10409	URSIKA	2005	7164	Risiko	8138 Ursula II	Bern
F	10410	URMENA	2005	7164	Risiko	8632 Uraria	Bern
M	10422	EN 26	2005	8008	Bobby	9479 En 10	Eriksberg
F	10638	URANDA	2006	7164	Risiko	8138 Ursula II	Bern
F	11580	UROA	2009	10422	En 26	10158 Urgania	Bern
M	11582	URKAI	2009	10422	En 26	10410 Urmena	Bern
F	11792	URNADA	2010	10422	En 26	10638 Uranda	Bern
M	11793	URKAN	2010	10422	En 26	10409 Ursika	Bern

List of all living European bison on 31 December 2010

1	2	3	4	5	6	7
Goldau. Natur-Tierpark Goldau						
F	7896	INDRA	1993	5196	Ingram	5326 Luma Innsbruck
F	9039	INKA	1998	5196	Ingram	6990 Indiga Innsbruck
M	9180	WUMBRO	1999	8072	Wuran	7432 Urbina Winterthur
F	11588	TJLLI	2009	9180	Wumbro	7896 Indra Goldau
Langenberg. Stiftung Wildnispark Zürich						
F	6914	URSINA	1989	4677	Frieder	3320 Urania Bern
F	9841	LUANA	2002	8844	Sport	6914 Ursina Langenberg
F	9910	LUCY	2003	8844	Sport	7606 Luzia Langenberg
M	9926	WUKARI	2003	8072	Wuran	7432 Urbina Winterthur
F	10340	LUISA	2004	8844	Sport	6914 Ursina Langenberg
F	10427	LU-LINDA	2005	8844	Sport	7606 Luzia Langenberg
F	10637	LU-LILLY	2006	8844	Sport	6914 Ursina Langenberg
M	11583	LUKAS III	2009	9926	Wukari	9841 Luana Langenberg
F	11585	LU-LEA	2009	9926	Wukari	6914 Ursina Langenberg
Winterthur. Wildpark Bruderhaus						
F	10216	WUWANGA	2004	8072	Wuran	7432 Urbina Winththur
M	10503	INGOLF	2005	9290	Hero	9344 Ina Innsbruck
F	10709	WUFARRAH	2006	8072	Wuran	7432 Urbina Winththur
F	11331	WUNTA	2008	10503	Ingolf	7432 Urbina Winterthur
M	11332	WUAN	2008	10503	Ingolf	10216 Wuwanga Winterthur
F	11514	WUALA	2009	10503	Ingolf	10709 Wufarrah Winterthur
M	11515	WUPAL	2009	10503	Ingolf	10216 Wuwanga Winterthur
M	11845	WUBBO	2009	10503	Ingolf	10709 Wufarrah Winterthur
UKRAINE						
Kyiv. Kyiv Zoo – Київ. Київський зоопарк						
F	8210	MURTA	1994	5657	Mudryjj	5960 Mudra Kyiv
M	10568	MURON	2005	7659	Murkyrijj	8210 Murta Kyiv
F	11142	MURA	2007	7659	Murkyrijj	8210 Murta Kyiv
Nikolaev. Nikolaev Zoo – Миколаїв. Миколаївський зоопарк						
F	7941	MULINE	1993	4559	Mukmuk	4316 Muskarka Nikolaev
M	11444	MURKO	2009	7659	Murkyrijj	8210 Murta Kyiv
Podilsky Zoo. VOKSLP “Vinoblagrolis” – Подільський зоопарк. ВОКСЛП «Віноблагроліс»						
M	9514	MURZIK	2001	7659	Murkyrijj	8210 Murta Kyiv
F	10017	MUJA	2003	7659	Murkyrijj	8210 Murta Kyiv
“Skolivsky Beskidy”. National Park – «Сколівські Бескиди». Національний природний парк						
M	11334	ABOKO	2008	9373	Abkes	9912 Aboka Bayerischer Wald
M	11426	SCHAN	2009	10069	Scharan	9539 Pomroka Schlosshof
M	11518	ABTEBO	2009	9373	Abkes	9186 Abtei Bayerischer Wald
F	11519	ABALLA	2009	9373	Abkes	10101 Abalu Bayerischer Wald
M	11520	ABOKER	2009	9373	Abkes	9912 Aboka Bayerischer Wald

Alfabetyczny spis hodowli

Index of owners

- Ahaus 2, **35**
Allensbach V, VII, 2, 11, 26, **35**
Altlandsberg 2, 24, 25, 26, **35**
Amsterdam 4, **52**
Anna Paulowna V, VII
Antwerp 1, **29**
ARKHYZSKIJJ UCHASTOK TEBERDINSKOGO
ZAPOVEDNIKA 6
Austria 1, **29**
Avesta 6, 15, 23, 24, 25, **64**
Avintes 23
- Ähtäri 2, 24, **33**
- Ånäset 6, 16, **65**
- Bad Bentheim 2, **35**
Bad Berleburg 2, 15, 23, 24, 26, **35**
Bad Marienberg 2, **36**
Bad Orb V, VII, 2, 9, 13, 19, **36**
Barcelona 6, 20, **63**
Bategala 4, **50**
Bayerischer Wald 2, 18, 23, 25, **36**
Bekesbourne 4, 20, **47**
Belarus 1, **29**
Belgium 1, **29**
BELOVEZHSKAJA PUSHHA 1
Berlin, Tierpark V, VII, 2, 9, 13, 18, **36**
Berlin, Zoo 2, 18, **26**
Bern 6, **66**
Bernburg 2, 21, **36**
Białowieża 5, 17, 23, 25, 27, **53**
Białystok 5, **54**
Bielefeld 2, 19, **36**
BIESZCZADY 5
Blåvand 2, **32**
Bocholt 1, **30**
Borås 6, 15, **65**
Boutissaint 2, 19, **33**
Brasília 1,
Bratislava 6, 15, 19, **62**
Brava 5, **57**
Brazil 1, **30**
Budakeszi 4, 23, **48**
BUKOVYNSKA 7
Bulgaria 1, **30**
Burgwalde 2, 24, 25, **37**
Bussolengo 4, **49**
Bydgoszcz 5, 19, **54**
- Cabarceno 6, 21, 23, 26, **63**
Canada 1, **30**
Carrigtwohill 4, 21, **49**
CEJJSKIJJ ZAKAZNIK V, VII, 6
Chemnitz 2, 19, 25, 26, **37**
CHERGA SO RAN 6
Chomutov 2, 27, **31**
Cottbus 2, 23, **37**
Croatia 2, **31**
Curitiba 1, **30**
Cuxhavener Küstenheiden 3, 18, 24, **37**
Czech Republic 2, **31**
Człuchów 5, **54**
- Damerower Werder V, VII, 3, 18, 23, 26, 27, **37**
Denmark 2, **32**
Dobrich 1, 17, **30**
Döberitzer Heide V, VII, 3, 17, 27, **38**
DÖBERITZER HEIDE – WKZ V, VII, 4, 24, 25, 26
Duisburg 3, 19, 24, **38**
- Ebeltoft 2, 16, 21, 26, **32**
Eberswalde-Finow 3, **39**
Edertal-Hemfurth 3, 9, 13, 21, 23, **39**
Eriksberg 6, 15, 16, 23, 24, 25, 26, **65**
Estepona 6, 23, **63**
Estonia 2, **32**
Eulbach 3, 9, 12, 13, 21, **39**
- Farchau 3, 17, **39**
Finland 1, **33**
FOMINSKIJJ ZAKAZNIK 6,
Föckelberg 3, **39**
France 2, **33**
Fürstenwalde 3, 15, **39**
Füzérkomlós 4, 21, **48**
- Gackenbach 3, **39**
Gera 3, **39**
Germany 2, **35**
Gersfeld 3, 23, 25, 27, **40**
Gdańsk-Oliwa 5, **54**
Goiânia 1, **30**
Goldau 6, **67**
Gołuchów 5, 15, 19, 25, **54**
Gotha 3, **40**
Gramat 2, **33**
Great Britain 4, **47**
Grodno 1, **29**
Groß Schönebeck 3, **40**
Groß Viegeln 3, **40**
- Hanau 3, 19, **40**
Han-sur-Lesse 1, 15, 21, 23, 26, **30**
Hardehausen I 3, 15, **40**
Hardehausen II 3, 23, 24, 25, **41**
Hańg 5, **57**
Heide 11

Alfabetyczny spis hodowli

- Heinersdorf V, VII, 24, 25
Hellenthal 3, 41
Helsinki 2, 33
Hirschfeld 3, 19, 26, 41
Homburg/Efze 18, 26,
Höör 6, 16, 66
Hundshaupten 3, 41
Hungary 4, 48
- Innsbruck V, VII, 1, 17, 29
Ireland 4, 49
Isselburg 3, 41
Italy 4, 49
Ivanovo 5, 58
- Jaroslavl' 5, 25, 58
Jerez 6, 23, 63
Johannismühle 3, 41
Jögevamaa 2, 18, 32
- Kaiserslautern 3, 17, 41
KARACHEVSKIJJ ZAKAZNIK 6
Karkles 4, 50
Karlsruhe 3, 17, 41
Karolew 5, 25, 54
Kaukas zapovednik 5, 58
Kaunas 4, 51
Kiel 3, 16, 42
Kiermusy 5, 25, 55
Kincraig 4, 20, 23, 48
KOLKHOZ „OZERY” GRODNENSKOJJ OBLASTI 1
Kolmården 6, 26, 66
KONOTOPSKA 7
Konradsreuth 3, 12, 42
Kostromskaja Stancja 5, 58
Košice 6, 16, 62
Köln 3, 23, 42
Kraansvlak 4, 16, 26, 27, 52
Krasnojarsk-2 5, 21, 58
Kropp 3, 19, 23, 42
Kyiv 7, 67
- Lake Pape 4, 9, 13, 16, 50
Langenberg 7, 67
Latvia 4, 50
Le Breil-sur-Merize 2, 24, 25, 33
Leipzig 3, 18, 23, 27, 42
Lelystad 4, 16, 26, 52
Les Angles 2, 9, 12, 33
Leszno 5, 55
Lich 3, 23, 24, 42
Lipeck – see: Lipeck
Lipeck 5, 23, 59
Lithuania 4, 50
Lohberg 3, 43
LOPATYNSKA 7
- Ludwigshafen 3, 19, 43
Lycksele 6, 15, 66
- Łódź 5, 25, 55
- Maisoncelles la Jourdan 2, 33
MAJDANSKA 7
Marcombes 11
Margeride 2, 18, 23, 24, 25, 26, 27, 34
Mesekendahl 3, 43
Międzyzdroje 5, 55
Minsk 1, 29
Mogilev V, VII – see: MOGILEV
MOGILEV V, VII, 1
Moldova Republic 4, 52
Montignac 2, 34
München, Hellabrunn 3, 15, 18, 43
- Nagykanizsa 4, 49
Nal'chik 5, 59
NÁRODNÝ PARK POLONINY 6
NEAGRA BUCSANI 5
Neandertal 3, 43
Netherlands 4, 52
Neuburg 3, 20, 21, 23, 24, 43
Neumünster 3, 15, 44
Neuruppin 3, 44
Niepołomice 5, 25, 26, 55
Nikolaev 7, 26, 67
Nindorf, Lüneburger Heide 3, 44
Nizhnijj Novgorod 5, 20, 25, 59
Nürnberg 3, 9, 13, 21, 44
- OKHOTKHOZJAJJSTVO „BEREZINA“
BEREZINSKOGO BIOSFERNOGO ZAPOVEDNIKA 1
Okskijj zapovednik 5, 17, 18, 59
Oktjabr'skijj 1, 29
ORLOVSKOE POLES'E NACIONAL'NIJJ PARK 6
Orlovskoe Poles'e 5, 21, 23, 59
OSIPOVICHSKIJJ LESKHOZ MOGILEVSKOJJ
OBLASTI 1
- Pabradė 4, 51
Palic 6, 62
Panevėžys-Pašilių Stumbrynas 4, 20, 23, 24, 25, 51
PANEVĖŽYS-PAŠILIŲ STUMBRYNAS 4
Pădurea Domnească 4, 52
Perleberg 3, 44
PETROVSKOE OKHOTKHOZJAJJSTVO 6
Pforzheim 3, 20, 24, 44
Piedrafita de Jaca 6, 23, 63
Pitcastle 4, 48
Plzen 2, 31
Podilsky Zoo 7, 67
Poing 3, 44
Poland 5, 53

Index of owners

- POLESSKIJJ RADIACIONNO-EKOLOGICHESKI
ZAPOVEDNIK 1
Port Lympne 4, 20, 23, 48
Portugal 5, 57
Poznań 5, 26, 56
Prachatice 2, 31
Praha 2, 19, 23, 31
Prätenow 3, 15, 45
Prioksko-Terrasnyjj zapovednik 5, 19, 20, 26, 60
PRIPJATSKIJJ NATIONAL PARK 1
Pszczyna 5, 18, 26, 56
Pszczyna Park 5, 18, 25, 56
Puchkirchen V, VII, 24, 25
PUSZCZA BIAŁOWIESKA 5, 16, 17
PUSZCZA BORECKA V, VII, 5, 23, 24
PUSZCZA KNYSZYŃSKA 5
- Randers 2, 25, 26, 32
Ranis 3, 27, 45
Reken 3, 45
RÉSERVE BIOLOGIQUE DES MONTS D'AZUR 2
Rhodes 2, 25, 34
Riga V, VII
Rockwood 1, 30
Rostock 3, 24, 26, 27, 45
Rostov na Donu 5, 61
Rumania 5, 57
Russia 5, 58
Ruynes 2, 35
- Saalfeld 4, 45
Sababurg 4, 12, 19, 23, 25, 45
San Cebrián de Mudá 6, 17, 23, 24, 26, 63
Santillana del Mar 6, 16, 64
Saransk 5, 62
Saveliev S.K. 1, 25, 29
São Paulo 1, 30
Schlosshof 1, 15, 29
Schopfheim-Gersbach 4, 45
Serbia 6, 62
SEVERO-OSETINSKOE OKHOTKHOZJAJJSTVO
V, VII, 6
SKNJATINSKOE OKHOTKHOZJAJJSTVO 6
„Skolivsky Beskidy” V, VII, 7, 26, 67
SKOLIVSKY BESKIDY V, VII, 7, 24, 25
Slovak Republic 6, 62
Smardzewice 5, 18, 24, 25, 57
Sóstófürdő 4, 49
Spain 6, 63
Springe 4, 17, 23, 24, 25, 46
St. Peterburg 6, 62
STADO ZACHODNIOPOMORSKIE 5
Stangerode 4, 46
Staré Hradiště 2, 12, 32
Stendal 4, 46
Sto Domingo 6, 64
- Stockholm 6, 24, 66
Stralsund 4, 46
Straubing 4, 19, 46
Stuttgart 4, 47
Suhl 4, 20, 47
Sweden 6, 64
Switzerland 6, 66
- Taber 1, 24, 31
Tabernas 23
TALDOMSKOE ROOR 6
Tallinn 2, 19, 25, 32
Tambach 4, 19, 24, 47
Targoviste 5, 58
Teberdinskijj zapovednik 6, 62
Thal-Assling 1, 29
Thoiry 2, 19, 35
Topol'čianky 6, 16, 23, 24, 62
Toruń 5, 57
TŠUMANSKA 7
- Ukraine** 7, 67
ULADIVSKA 7
UST'-KUBENSKOE OKHOTKHOZJAJJSTVO 6, 23,
24, 25
Ustroń 5, 16, 57
- Vahrendorf 4, 23, 26, 47
Vama Buzaului 5, 58
Vanatori Neamt 5, 58
VANATORI NEAMT 5
Veeningen 4, 24, 27, 53
VELIKOOZERSKOE OKHOTKHOZJAJJSTVO 6
Velké Meziříčí 2, 32
Verbilki 6, 62
Vestina V, VII, 4, 11, 12, 50
Villiers-en-Bois 2, 19, 23, 24, 35
Vodňany 2, 15, 19, 24, 25, 32
VOLOZHINSKIJJ LESKHOZ MINSKOJJ OBLASTI 1
- Waldshut V, VII – see: Allensbach
Warszawa 5, 18, 57
Weilburg 4, 21, 26, 47
Weiskirchen 4, 15, 47
Weissewarte V, VII, 24
Whipsnade 4, 24, 48
Wiesbaden 4, 15, 26, 47
Wildwood 4, 25, 26, 48
Winnipeg 1, 31
Winterthur 7, 20, 23, 67
Wismar 4, 25, 47
Wrocław 5, 18, 24, 57
- Zabota 6, 62
Zagreb 2, 31
ZALIŠSKA 7

Spis treści — Contents

Wstęp	V
Introduction	VII
Światowy stan żubrów czystej krwi na dzień 31 grudnia 2010	1
World register of living pure-bred European bison on 31 December 2010	1
Urzędowy rejestr żubrów czystej krwi urodzonych w latach 2005–2009. Uzupełnienia	9
Official register of pure-bred European bison born in 2005 – 2009. Additions	9
Uzupełnienia i poprawki do rejestrów poprzednich	11
Additions and corrections to former lists	11
Urzędowy rejestr żubrów czystej krwi urodzonych w roku 2010	15
Official register of pure-bred European bison born in 2010	15
Zmiany stanu żubrów w roku 2010	23
Transfers of European bison in 2010	23
Spis wszystkich żyjących żubrów na dzień 31 grudnia 2010	29
List of all living European bison on 31 December 2010	29
Alfabetyczny spis hodowli	69
Index of owners	69

Wobec braku dostatecznej liczby aktualnych zdjęć żubrów, Redakcja zamieszcza w bieżącym zeszycie archiwalne, w większości dotąd nie publikowane fotografie, pochodzące z dokumentacji Międzynarodowego Towarzystwa Ochrony Żubra (Internationale Gesellschaft zur Erhaltung des Wisents).

Faced with a shortage of up-to-date photographs of bison, the Editorial Office has resorted to archival photos in this edition. These derive from the International Association for the Conservation of the Wisent (Internationale Gesellschaft zur Erhaltung des Wisents), and have mostly not been published previously.



Schorfheide, czerwiec – June 1938



Zoologischer Garten Berlin.

Wisentstier „Benno“

M 558 BENNO

Berlin, Zoo, 1942



M 888 HEINZ

Berlin, Zoo, 19.11.1956



F 5 BELLA and F 4 BERSERKER

Berlin, Zoo, 1899



F 926 DULCE

Berlin, Zoo, 19.11.1956

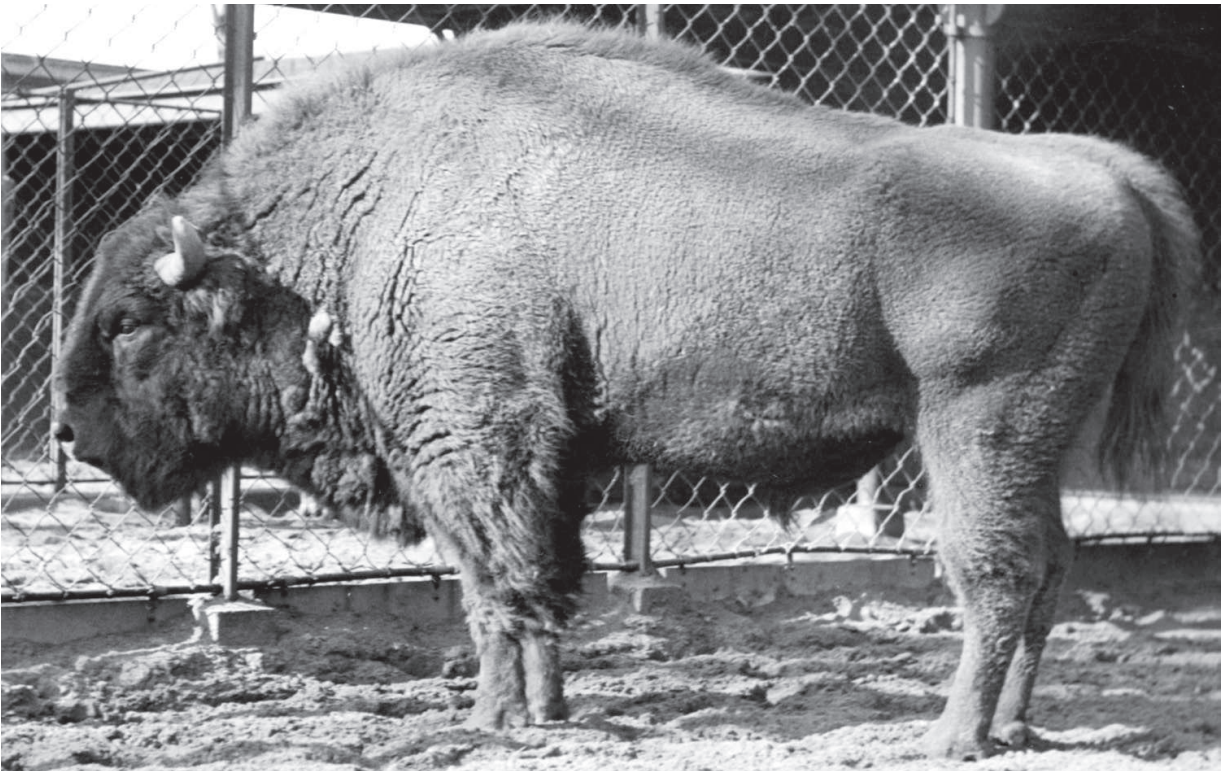

M 192 BERND

Amsterdam, 05.04.1939

Photo: Erna Mohr



M 488 ARSÉNE

Amsterdam, 10.01.1954

Photo: Dr. Hans Englander



M 687 SPAN

München, Hellabrunn, 03.03.1956



M 1254 HERD

Salzburg, marzec – March 1965



M 998 HECHT

Duisburg, czerwiec – June 1959



F 664 SPEICHE

Duisburg, wrzesień – September 1956



F 240 BORAH

Springe, marzec – March 1950

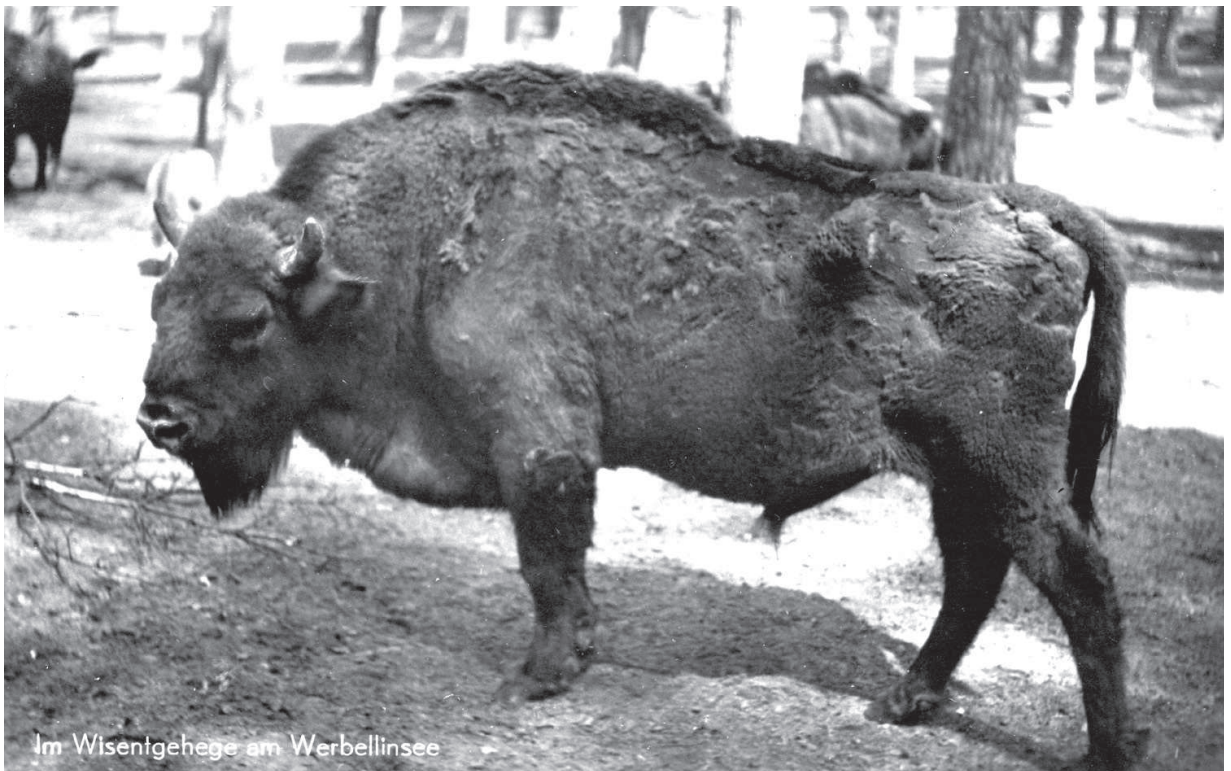

M 119 SCHALK

Schorfheide, czerwiec – June 1938



Springe
Photo: Dierssen