

PAŃSTWOWA RADA OCHRONY PRZYRODY
NATIONAL COUNCIL FOR NATURE
CONSERVATION
WARSZAWA



1975-76

**KSIĘGA
RODOWODOWA
ŻUBRÓW**

**EUROPEAN BISON
PEDIGREE BOOK**

Litery rozpoznawcze światowych hodowli żubrów
Distinctive letters of the European bison breeding centres

Ab	Bayerischer Wald	Ga	Gatčina (till 1917)
Ad	Lago Hermoso	Ge	Gelsenkirchen
Af	Altenfelden	Gl	Naujamestis ohothozajstvo
Al	Edmonton	Gl	Kincraig
An	Antwerpen	Gö	Görlitz
Ar	Amsterdam	Gr	Han-sur-Lesse
As	Winnipeg	Gw	Great Witchingham
At	São Paulo	Gy	Gyarmatpuszta
Au	Augsburg	Ha	Stellingen
Av	Avesta	He	München, Hellbrunn
BA	Belovežskaja Pušča	Hi	Hannover
Ba	Basel	Ho	Neumünster
Be	Berlin West	Hu	Boppard
Bi	Askanija Nova, Beloveža/Russ. (till 1918)	Il	Suhl
Bl	Rotterdam	In	Innsbruck
Bo	Boitzenburg	Is	Ingolstadt
Br	Breslau/Germ. (till 1945)	Ja	Karadjordjevo
Br	Chicago	Je	Liberec
Bu	Budapest	Jo	Bielefeld
Bye	USSR	Kaukasus	— Pedigree No. 100
Ca	Catskill	KA	Poland
Ce	Londrina	Kh	Hohenhausen/Lippe
Ch	Thoiry	Kl	Kiel
Co	Toronto	Kl	Wiesbaden
Cv	Chomutov	Kn	Kolmården
Če	Teberdinskij zapovednik	Ko	Copenhagen
Da	Damerower Werder	Kr	Nindorf, Lüneburger Heide
De	Debrecen	Ku	Kaiserslautern
Di	Dortmund	Ky	Kyoto
Do	Dormagen	La	Cottbus
Du	Duisburg	Le	Lešná
Ed	Fritzlar	Li	Leipzig
Eg	Hardehausen	Lo	London, Regent's Park, Whipsnade
El	Edertal-Affoldern	Lu	Langnau/Zürich
Em	Owslebury	Ma	Madrid
Er	Eulbach	Me	Okskij zapovednik
Es	Barcelona	Mi	Detroit
Fa	Hanau, till 1975 — Seligenstadt	MO	USSR
Fe	Helsinki	Mu	USSR
Fl	Farchau	Na	Washington
Fr	Frankfurt am Main	Ne	New York, Bronx
Fu	Marvejols	Ni	Neustadt/Donau

NATIONAL COUNCIL FOR WILDLIFE CONSERVATION



EUROPEAN BISON
PEDIGREE
BOOK
1975-76



WILDLIFE RESEARCH
AND
SCIENTIFIC PUBLICATIONS
1975-76

NATIONAL COUNCIL FOR NATURE CONSERVATION

**EUROPEAN BISON
PEDIGREE
BOOK
1975-76**

WARSAWA 1983

PWN — POLISH SCIENTIFIC PUBLISHERS

PAŃSTWOWA RADA OCHRONY PRZYRODY

**KSIĘGA
RODOWODOWA
ŻUBRÓW
1975-76**

WARSZAWA 1983

PAŃSTWOWE WYDAWNICTWO NAUKOWE

KOMITET REDAKCYJNY • EDITORIAL COMMITTEE

Redaktor • Editor

DOC. DR HAB. WALDEMAR K. PILARSKI

Sekretarz Redakcji • Assistant Editor

MGR ZBIGNIEW WOLIŃSKI (Warszawa)

Zastępca Sekretarza • 2nd Assistant Editor

INŻ. ANDRZEJ ZIELIŃSKI (Warszawa)

Okladkę i strony tytułowe projektował

Cover and title pages design by

JERZY DESSELBERGER

Listy do Redakcji prosimy adresować:

Letters to the Editors should be addressed:

EUROPEAN BISON PEDIGREE BOOK

ZBIGNIEW WOLIŃSKI M. Sc.

Assistant Editor

Zoological Garden

ul. Ratuszowa 1/3

03-461 WARSZAWA

POLAND

© Copyright by

Państwowe Wydawnictwo Naukowe

Warszawa 1983

ISBN 83-01-05237-6

PAŃSTWOWE WYDAWNICTWO NAUKOWE — WARSZAWA

Nakład 600+80 egz. Ark. wyd. 9,25. Ark. druk. 5,0+0,5 wklejka kredowa.
Papier druk. sat. kl. VII, 90 g, 70×100 cm. Oddano do składania w listopadzie
1982 r. Druk ukończono we wrześniu 1983 r. Zam. nr 3136/11/82. M-18.

DRUKARNIA IM. REWOLUCJI PAŹDZIERNIKOWEJ W WARSZAWIE



Prof. dr hab. **KAZIMIERZ KRYSIAK**
(1907 — 1977)

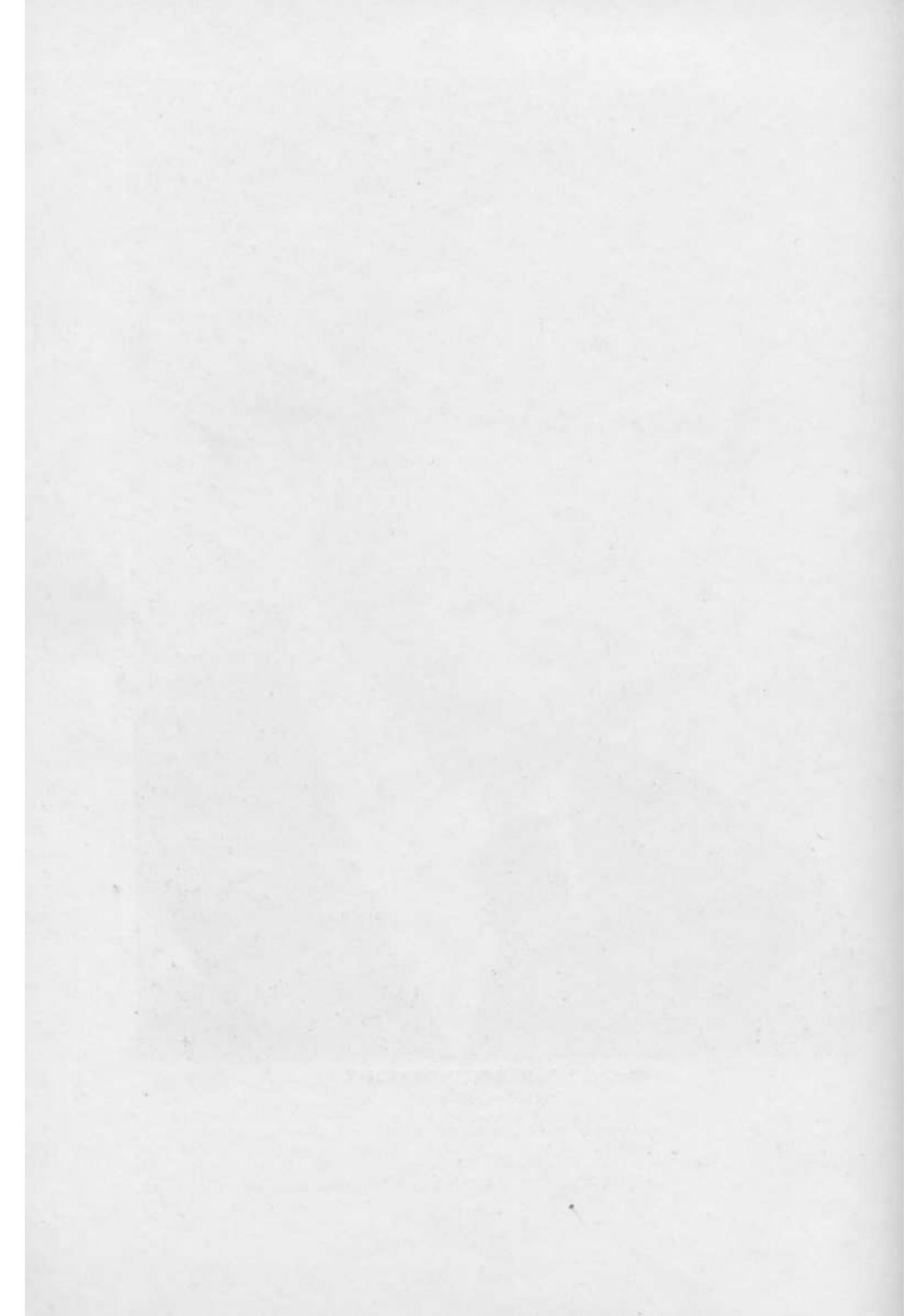

Pamięci Profesora Kazimierza Krysiaka (1907—1977)

W dniu 16 lipca 1977 roku zmarł prof. dr hab. Kazimierz Krysiak, profesor zwyczajny Szkoły Głównej Gospodarstwa Wiejskiego — Akademii Rolniczej w Warszawie, Kierownik Zakładu Anatomii Zwierząt Wydziału Weterynaryjnego, Redaktor *Księgi Rodowodowej Żubrów*.

Prof. K. Krysiak urodził się 4 listopada 1907 r. we wsi Dziecioty Bliższe na Podlasiu. Po ukończeniu szkoły średniej rozpoczął studia na Wydziale Weterynaryjnym Uniwersytetu Warszawskiego, gdzie w roku 1932 otrzymał dyplom lekarza weterynarii. Już jako student podjął pracę w Zakładzie Anatomii Prawidłowej Zwierząt, rozpoczynając pod kierunkiem znanego teriologa, prof. dr. Romana Poplewskiego swą działalność dydaktyczną i naukową. Kontynuował ją na kolejnych stanowiskach akademickich aż do chwili śmierci.

Stopień doktora uzyskał K. Krysiak w 1935 roku, a doktora habilitowanego w roku 1939. Jesienią 1944 roku powołany został na profesora nadzwyczajnego Uniwersytetu im. Marii Curie-Skłodowskiej w Lublinie, gdzie wykładał dla studentów weterynarii i rolnictwa, a później także i anatomię porównawczą dla studentów biologii. W roku 1947 został mianowany profesorem zwyczajnym na macierzystej uczelni warszawskiej.

Obok działalności naukowo-dydaktycznej prof. K. Krysiak pełnił odpowiedzialne funkcje akademickie: prodziekana, dziekana i przez siedem lat rektora.

Zainteresowania naukowe prof. K. Krysiaka wykraczały poza anatomię zwierząt domowych sensu stricto. Jeszcze w okresie międzywojennym opublikował prace dotyczące szczątków zwierzęcych z wykopalisk, które to badania miały wówczas charakter prac pionierskich. Po wojnie kontynuował je na szeroką skalę wraz z licznymi współpracownikami. Wyniki tych badań stanowią znaczny wkład do rozwoju archeologii.

Kierunkiem, któremu prof. Krysiak poświęcił wiele swej inwencji twórczej, były badania nad żubrem. Wychodząc z założenia, iż nie może powtórzyć się historia tura, którego ostatnie egzemplarze wyginęły w Europie w XVII wieku pomimo prób jego ochrony podejmowanych na terenie Polski, a o którym brak jakichkolwiek źródłowych informacji, prof. Krysiak rozpoczął usilne starania o zorganizowanie badań nad tym drugim, ginącym przedstawicielem rodziny *Bovidae* nierozzerwalnie związanym z Polską.

Powstały z jego inicjatywy już w 1949 roku Ośrodek Badań nad Żubrem skupiał przedstawicieli wielu specjalności. Dorobek Ośrodka w postaci unikalnych na skalę światową zbiorów oraz licznych publikacji obejmuje dziś w zakresie samej tylko morfologii ponad 50 pozycji. Przedwczesna śmierć uniemożliwiła Profesorowi ukończenie zaplanowanego opracowania monograficznego o żubrze, ale ogłoszone dotychczas wyniki badań zachowują żubra dla nauki niezależnie od tego, jaki los zgotuje mu przyszłość. Stanowi to bezsporną zasługę prof. K. Krysiaka.

Z zainteresowaniami żubrem związana była szeroka działalność prof. K. Krysiaka na polu ochrony przyrody. Był on od 1959 r. członkiem Państwowej Rady Ochrony Przyrody, sprawując funkcję przewodniczącego Komisji Ochrony Zwierząt tej Rady. Był także wieloletnim przewodniczącym Rady Naukowej Białowieskiego Parku Narodowego i Rady Naukowej Warszawskiego Zoo. Opublikował wreszcie liczne artykuły oraz prace z zakresu ochrony żubra i innych zwierząt w Polsce.

Ta wyjątkowa pozycja prof. K. Krysiaka, jako działacza ochrony przyrody wielkiej skali, przesądziła o powołaniu Go, po śmierci w 1974 r. Dr. Jana Żabińskiego, na kolejnego Redaktora *Ksiąg Rodowodowych Żubrów*. Jego owocną pracę redakcyjną przerwała śmierć.

Cześć Jego pamięci!

In Memoriam of Professor Kazimierz Krysiak (1907—1977)

Prof. Dr. Kazimierz Krysiak, who died on July 16th 1977, was professor at the Warsaw High School of Agriculture, where he held the post of head of the Institute of Animal Anatomy in the Veterinary Department. He was also Editor of the *European Bison Pedigree Book*.

Prof. K. Krysiak was born on November 4th 1907 at the village of Dziecioty Bliższe in the Podlasie region of Poland. He studied at the Warsaw University Veterinary Faculty from which he graduated in 1932. He was already employed in the Animal Anatomy Institute while still a student, starting his career under the guidance of the respected theriologist Prof. Roman Poplewski Ph. D. His career led through all rungs of teaching and research and was actively pursued until his final moments.

He was awarded his Ph. D. degree in 1935. The Maria Curie-Skłodowska University in Lublin appointed him associate professor in 1944. Prof. Krysiak lectured there to students of veterinary medicine and agriculture and, later, he lectured too on comparative anatomy to students of biology. He was nominated full professor in 1947 in his alma mater — Warsaw University.

Prof. K. Krysiak was also active outside the strictly academic confines of his work, holding the posts of assistant dean, dean and, for seven years, chancellor of the Warsaw High School of Agriculture.

His research exceeded the confines of domestic animals anatomy in the strict sense. Even before the war Kazimierz Krysiak has published papers on animal remains in archeological excavations which were pioneer works in this respect. They were followed up after the war together with the European bison. His primary assumption was that this animal should not go the way of the aurochs which became extinct in Europe in the 17th century despite efforts to protect it undertaken in Poland and about which no authoritative information is available today. So he undertook strenuous efforts to organize studies into this second representative of the *Bovidae* family, with strong Polish connections, which was becoming extinct.

In 1949 he was instrumental in forming the European Bison Research Centre which brought together representatives of many areas of knowledge. The fruit of the Centre's work can be seen today as a collection unique on a world scale and numerous publications including over 50 positions on morphology alone. The Professor's premature death cut short his intention to publish a monography on the European bison but the results of his long research into this animal ensure that it will not be lost to science no matter what physical fate awaits it. The indubitable merit for this must go to Prof. K. Krysiak.

His interest in the European bison coloured his wide range of nature protection activities. He was appointed a member of the National Council for Nature Conservation in 1959 in which he held the post of the Chairman of the Animal Protection Committee. He also held the post of chairman of the Scientific Councils of the Białowieża National Park and of the Warsaw Zoo for many years. Prof. K. Krysiak, further, had published many articles and papers on the protection of the European bison and other animals in Poland.

The quite exceptional standing enjoyed by Prof. K. Krysiak as a person committed to nature protection made his appointment as successive Editor of the *European Bison Pedigree Book* a foregone conclusion when Dr. Jan Żabiński died in 1974.

Prof. K. Krysiak's demise is mourned by all who knew him and by all who have the future of the European bison at heart.

Wstęp

Niniejszy zeszyt rejestruje zmiany, jakie dokonały się w hodowlach żubrów na świecie w okresie od 1 stycznia 1975 roku do 31 grudnia 1976 roku. Jest to bowiem, zgodnie z zapowiedzią Redakcji *Księgi* podaną na wstępie do zeszytu poprzedniego, zeszyt podwójny, obejmujący dane za lata 1975 i 1976.

Nie udało się w terminie uzyskać od niektórych hodowców niezbędnych danych dotyczących ich hodowli i oddać niniejszy zeszyt do druku wcześniej, niż w połowie 1980 roku. Szybsze zakończenie prac redakcyjnych byłoby przyczyną zbyt wielu pominięć i niedokładności wydawanej publikacji. Również informacje dotyczące lat 1977 i 1978 zostaną opublikowane w kolejnym, podwójnym zeszycie.

Pomimo licznych ponagleń i próśb ze strony Redakcji niektóre hodowle od kilku lat nie utrzymują żadnego kontaktu z Redakcją, która tym samym była zmuszona w obecnym zeszycie *Księgi* skreślić z zawartych w nim rejestrów zarówno same ośrodki hodowlane, jak i stacjonujące w nich żubry. Skreślenia te dotyczą hodowli w następujących miejscowościach i krajach: **La Reid** (Belgia), **Nijverdal** (Holandia), **Löffingen i Teufelsmoor** (RFN), **Eskilstuna i Molstaber** (Szwecja). Dwie hodowle w RFN zmieniły nazwy i figurują w obecnym zeszycie pod nowymi, a mianowicie: **Rheydt-Odenkirchen** na **Mönchengladbach i Seligenstadt** na **Hanau**.

Okres lat 1975 i 1976 odznaczał się dalszym przybliżaniem liczebności światowego pogłowia żubrów czystej krwi do liczby 2000 sztuk. Tempo wzrostu żubrów w tym okresie utrzymywało się na poziomie około 100 sztuk rocznie.

Na uwagę zasługuje pozytywne zjawisko w postaci wzrostu liczby zamkniętych hodowli żubrów utrzymujących kontakt z Redakcją, co jest niewątpliwie wynikiem jej starań.

Poniżej zestawione są liczby charakteryzujące stan światowego pogłowia żubrów w latach 1974—1976.

	1974	1975	1976
Liczba hodowli żubrów			
ogółem wg stanu na 31.12	190	195	211
w tym hodowli zamkniętych	169	175	190
w tym hodowli wolnych	21	20	21
Światowe pogłowia żubrów			
wg stanu na 31.12	1664	1727	1864
w tym żubrów zarejestrowanych			
w księdze w hodowlach zamkniętych	984	979	1075
w tym żubrów w hodowlach wolnych	680	748	789
Liczba zgłoszonych urodzeń żubrów czystej krwi w roku	193	159	189

Aktualne zasady współpracy Redakcji z hodowcami żubrów

Redakcja *Księgi Rodowodowej Żubrów*, działająca w Polsce bez przerwy od 1946 roku z upoważnienia Międzynarodowej Unii Ochrony Przyrody i Jej Zasobów oraz Państwowej Rady Ochrony Przyrody w Polsce, gromadzi informacje o aktualnym stanie żubrów czystej krwi na świecie na użytek organizacji i działaczy ochrony przyrody a przede wszystkim ogółu hodowców i właścicieli żubrów. Redakcja *Księgi* jest również jedyną instytucją, która na podstawie posiadanych kartotek, korespondencji i innych akt sięgających lat dwudziestych XX wieku, jest w stanie nadsyłać informacje sprawdzić, przeanalizować i wprowadzić do *Księgi*.

Dla wygody hodowców Redakcja pozwala sobie przypomnieć pokrótce historię powojenną *Księgi* oraz zasady współpracy Redakcji z hodowcami i właścicielami żubrów z uwzględnieniem zmian wprowadzonych do ksiąg w ciągu ostatnich 5 lat.

Po raz pierwszy na forum międzynarodowym z inicjatywą utworzenia międzynarodowej organizacji Ochrony Żubra wystąpił na posiedzeniu Międzynarodowego Kongresu Ochrony Przyrody w Paryżu, dnia 2 czerwca 1923 roku delegat polski — Jan Sztolcman, wybitny przyrodnik i wicedyrektor Państwowego Muzeum Zoologicznego w Warszawie. W wyniku tego apelu i podjętej przez kongres jednomyślnie uchwały nastąpiło 25 września 1923 r. utworzenie Międzynarodowego Towarzystwa Ochrony Żubra, które po kilku latach rozpoczęło wydawanie *Księgi Rodowodowej Żubrów*.

Po zakończeniu II wojny światowej, jedyny urzędujący wiceprezes towarzystwa, dyrektor Miejskiego Ogrodu Zoologicznego w Warszawie — dr Jan Żabiński rozpoczął już w 1946 roku prace nad reaktywowaniem *Księgi Rodowodowej Żubrów*, a także opracował, przygotowując ją do zmienionych warunków, nowe zasady zbierania, analizowania i publikowania danych, które z niewielkimi zmianami pozostają aktualne do chwili obecnej. Łącznie przez lat blisko 30, gdyż aż do swej śmierci w 1974 r. dr Jan Żabiński pozostał redaktorem naczelnym *Księgi*.

Księga Rodowodowa Żubrów ma za zadanie zapewnić kontrolę nad czystością krwi żubrów trzymanyh i hodowanych w rozmaitych rezerwatach, ogrodach zoologicznych i innych ośrodkach hodowli żubrów na całym świecie, a także informować o pochodzeniu i wzajemnym pokrewieństwie poszczególnych osobników oraz o ilościowych i jakościowych wynikach pracy hodowlanej nad dalszym wzrostem światowego pogłowia żubrów, zarówno w hodowlach zamkniętych jak i wolnych.

Cele te mogą być realizowane na bieżąco jedynie przy ścisłej, obustronnej współpracy Redakcji *Księgi* ze wszystkimi istniejącymi na świecie hodowcami i właścicielami żubrów, a także naukowcami i sympatykami idei ochrony i restytucji tego gatunku i to oczywiście w skali międzynarodowej.

Informacje nadsyłane przez hodowców żubrów do Redakcji muszą być rzetelne i sprawdzone oraz powinny one napływać terminowo, a w każdym razie możliwie jak najszybciej. Redakcja ze swej strony zobowiązana jest do regularnego publikowania nadsyłanych informacji, oczywiście po ich sprawdzeniu i skompletowaniu, a także po ich przeanalizowaniu.

zowaniu i sporządzeniu odpowiednich zestawień tabelarycznych, w postaci kolejnych zeszytów *Księgi*.

Redakcja udziela w miarę możliwości informacji na temat aktualnego stanu hodowli żubrów w poszczególnych krajach i na świecie. Aby było to możliwe, każdy hodowca, niezależnie od kraju, w którym dana hodowla żubrów jest prowadzona, powinien przysyłać swe materiały w ustalonych terminach bezpośrednio do Redakcji *Księgi*.

Zgodnie z zastosowaną praktyką w hodowli zwierząt domowych, dla wygody hodowców żubrów i innych użytkowników *Księgi Rodowodowej Żubrów* wprowadzone zostały odpowiednie druki dokumentacji hodowlanej, które zostaną obecnie omówione.

Karta informacji o żubrze. Karta ta przeznaczona jest do informowania na bieżąco Redakcji *Księgi* o wszystkich zmianach zaistniałych w pogłowie żubrów w danej hodowli. Na jednej karcie należy podawać informacje dotyczące tylko jednego żubra. W przypadku podawania daty zaistniałej zmiany, a więc urodzenia, śmierci, wysyłki lub otrzymania żubra, należy wpisać na karcie nie tylko rok i miesiąc, ale również dzień zaistniałej zmiany oraz nazwę i adres nowego miejsca pobytu żubra. W przypadku śmierci zwierzęcia należy podać w skrócie przyczynę padnięcia zgodnie z protokołem sekcji.

Zestawienie posiadanych żubrów. Jest to tabelaryczne sprawozdanie na temat ruchu żubrów w jednym roku w danej hodowli. Po upływie każdego roku kalendarzowego do końca stycznia nowego roku, każdy hodowca względnie nawet okresowy posiadacz choćby 1 żubra w ciągu roku, powinien przesłać wypełnione zestawienie na adres Redakcji *Księgi*. Zestawienie to powinno przedstawiać pełny obraz stanu żubrów trzymany w danym roku, a także zmienność ich pogłowia w minionym okresie. W zestawieniu należy uwzględnić, pożądaną w kolejności numerów rodowodowych (dat urodzenia), wszystkie żubry przebywające w danym ośrodku w okresie od 1 stycznia do 31 grudnia roku sprawozdawczego. W przypadku żubrów, które w ciągu tego roku przybyły do danej hodowli lub też zostały spisane z jej stanu, należy podać w zestawieniu nie tylko sam fakt zaistniałej zmiany, ale także jej dokładną datę oraz inne niezbędne informacje uzupełniające.

Zarówno w przypadku „Karty informacji o żubrze” jak i „Zestawienia posiadanych żubrów” należy pamiętać, że zgłoszeniu do Redakcji przez hodowcę czy właściciela zwierzęcia podlegają w przypadku urodzeń nie tylko żubry urodzone żywo i prawidłowo się rozwijające, ale także cielęta martwo urodzone oraz ponione.

Dla ułatwienia pracy hodowców Redakcja *Księgi* zaopatruje ich w formularze dwu wyżej opisanych druków hodowlanych, które przesyłane są na każde życzenie w zamówionej liczbie egzemplarzy, w 5 (do wyboru) wersjach językowych: angielskiej, francuskiej, niemieckiej, rosyjskiej i oczywiście polskiej. Druki te są ponadto wysyłane przez Redakcję raz na dwa lata, bez wezwania hodowców, w ilościach, które według rozeznania Redakcji powinny pokryć ich zapotrzebowanie na ten okres.

Należy raz jeszcze podkreślić, że w interesie zarówno poszczególnych hodowli jak i wszystkich hodowców żubrów leży utrzymanie stałych kontaktów z Redakcją *Księgi Rodowodowej Żubrów* oraz terminowe nadsyłanie wymienionych powyżej druków ho-

dowlanych. Ponieważ Redakcja nie może ze zrozumiałych względów czekać w nieskończoność na nadesłanie brakujących danych ani też zamieszczać w *Księdze* informacji bardzo zdezaktualizowanych, hodowle, które w ciągu 3 kolejnych lat, pomimo wszelkich ponagleń, zaniehbają przysyłanie podstawowych materiałów, będą musiały być niestety skreślone wraz z posiadanymi żubrami z najbliższego zeszytu *Księgi*.

Pełne informacje dotyczące żubrów w postaci rejestrów: światowego stanu żubrów, żubrów urodzonych w danym roku itd. przynoszą kolejne zeszyty *Księgi Rodowodowej Żubrów*. Ukazują się one obecnie na ogół w odstępach dwuletnich, zaś z uwagi na również dwuletni w praktyce okres sprawdzania, analizowania i uzupełniania danych, przygotowania *Księgi* do druku, docierają one do rąk użytkowników w pewnym opóźnieniu. Znacznie szybciej hodowcy otrzymują z Redakcji innego rodzaju druki hodowlane.

Zawiadomienie o nadaniu numeru rodowodowego. Redakcja wysłała ten druk jako potwierdzenie przyjęcia do wiadomości zgłoszenia przez hodowcę informacji o urodzeniu się żubra, a także sprawdzenia przekazanych informacji dotyczących daty urodzenia i proponowanej nazwy. Dane te zostają wpisane do zawiadomienia jako przyjęte i obowiązujące. Równocześnie Redakcja ustala numer rodowodowy dla nowo urodzonego żubra, który zostaje również wpisany w odpowiedniej rubryce „Zawiadomienia”. Dla przyspieszenia podawania do wiadomości hodowców numerów rodowodowych dla ich przychówków, są one nadawane (począwszy od żubrów rocznika 1977) nowo urodzonym żubrom w kolejności ich zgłaszania do Redakcji.

Analogicznie, jak w przypadku zeszytów wcześniejszych, Redakcja oddając niniejszy, podwójny zeszyt *Księgi* do dyspozycji użytkowników pragnie podziękować wszystkim hodowcom żubrów i innym instytucjom i osobom, których współdziałanie i życzliwa pomoc w dobrze pojętym, wspólnym interesie światowej hodowli żubrów, umożliwiły wydanie tego zeszytu. Szczególne wyrazy wdzięczności Redakcja pozwala sobie przekazać państwowym organom ochrony przyrody w Polsce i w ZSRR, to jest w krajach, w których łącznie znajduje się około 60% światowego pogłowia żubrów.

Zbigniew Woliński

Introduction

This issue of the *European Bison Pedigree Book* registers changes which occurred in European bison breeding centres throughout the world between January 1st 1975 and December 31st 1976. As was announced in the introduction to the previous issue by the Editorial Committee, this present issue comprises data covering the two years of 1975 and 1976.

It proved impossible to obtain the imperative data from several breeders concerning their breeding results sufficiently early to allow this issue to be sent to print before mid-1980. Any earlier termination of compilation would have resulted in an unacceptable number of omissions and inaccuracies. Data concerning 1977 and 1978 will also be published in a double book.

Despite repeated requests and urgings, a number of breeding centres have ignored the Editorial Committee and its work for several years. This has forced the Committee to erase these centres and the European bison once located in them from this *Book's* registers. This is more particularly true of the following centres: **La Reid** (Belgium), **Nijverdal** (Holland), **Löffingen** and **Teufelsmoor** (Federal Germany), **Eskilstuna** and **Molsaberg** (Sweden). Two centres in German Federal Republic have changed their names and are registered under the new ones herein: **Rheydt-Odenkirchen** to **Mönchengladbach** and **Seligenstadt** to **Hanau**.

1975 and 1976 saw a further increase in the world head of pure-bred European bison towards the planned target of 2000. The head of European bison expanded by some 100 per year in the period reviewed.

Considerable satisfaction is given by the increased number of enclosed European bison breeding centres which maintain contact with the Editorial Committee, to a large extent as the outcome of the Committee's efforts.

The following data illustrate the state of the world head of European bison between 1974 and 1976.

	1974	1975	1976
Number of European bisons breeding centres (as on Dec. 31st) — together	190	195	211
Number of enclosed breeding centres	169	175	190
Number of free-breeding centres	21	20	21
World number of European bisons (as on Dec. 31st)	1664	1727	1864
Number of the European bisons registered in Pedigree Book	984	979	1075
Number of the European bisons in free-breeding centres	680	748	789
Number of reported births in the given year	193	159	189

**The cooperation principles presently respected between
the Editorial Committee and breeders**

The Editorial Committee of the *European Bison Pedigree Books* has been operating in Poland continuously since 1946. In this it enjoys the authorisation of the International Union of Protection of Nature and its Resources and also of the National Council for Nature Conservation in Poland. The Committee's purpose is to collect information received and to introduce them to the registers herein. In doing so it uses files, correspondence and other documents reaching back to the 1920s.

We would like to present an abbreviated post-war history of these pedigree books and also the principles respected in cooperation between the Editors and breeders and owners of European bison, taking into account the changes introduced to these books over the past five years.

It was in 1923 that Poland's delegate at the International Congress of Nature Protection in Paris for the first time presented on international gathering with the proposal to create an international organisation to protect the European bison, this delegate was Jan Sztolcman, an eminent Polish natural scientist and deputy curator of the State Zoological Museum in Warsaw. That was on the 2nd of June, and already on the September 25th 1923 this appeal and the Congress unanimous resolution led to the formation on the International Society for Protection of European Bison. A few years later it started publishing the *European Bison Pedigree Book*.

Shortly after the termination of war hostilities, in 1946, Dr. Jan Źabiński, the only deputy president of the Society still in office, started work on reactivating this *Pedigree Book*. He drafted a new set of principles concerning the collection, analysis and publication of data, adapting them to the fresh circumstances, principles which remain in force to this very day with only minor modifications. Dr. Jan Źabiński headed the Pedigree Book Editorial Committee for almost 30 years, until his death in 1974.

The purpose of the *European Bison Pedigree Book* is to ensure the purity of European bison held and bred in various nature preserves, zoological gardens and other European bison breeding centres throughout the world and also to present information on the origin of and relationship among individual specimens, as well as the qualitative and quantitative results of breeding efforts on the further increase of the world head of European bison in both closed and free-living centres.

These purposes can be met on a daily principle only in conditions when close bilateral cooperation exists between the *Book's* Editors and all breeders and owners of European bison throughout the world, such cooperation is also required with scientists and all those who are committed to the idea of protecting and restituting this species, obviously on an international scale.

Information presented by European bison breeders to the Editorial Committee must be credible and thoroughly checked before sending. It must be delivered within the pre-set periods in any case as rapidly as possible. On its part the Editorial Committee is obliged regularly to publish the information it receives after checking and compilation and also

after analysis and the drafting of the requisite registers and lists, in the form of successive issues of the *Pedigree Book*.

Wherever possible the Editors present information on the state of European bison breeding in individual countries and on a world scale at a given moment.

To ensure that such information is always forthcoming, each breeder, quite apart from the country where the given breeding centre is situated, should send all pertinent data directly to the *Book* Editorial Committee.

A number of forms have been introduced, in line with general practice concerning the breeding of domestic animals, with an eye to the convenience of the European bison breeders and other persons who may make use of this *Pedigree Book*. These documents are reviewed in detail in the following points.

European Bison Information Card. This card is primarily used to inform the *Book* Editors of all changes in the head of European bison in a given breeding centre. Each card should be used to submit information concerning a single animal. When giving the data of the event: the birth, demise, transportation or receipt of a European bison, it is important that the precise day and not only the month and year be submitted, together with the name and address of the European bison's new place of abode, should such a change occur. In the case of death, the cause of demise should be indicated in abbreviation, according to the autopsy documentation.

List of all owned European bisons. This is a report, in table form, concerning European bison movements within a given breeding centre. Such a list should be sent to the *Book* Editors at the end of year, to the end of the ensuing January at the latest, by each breeder and even a person who may have owned just one European bison for a time during that calendar year. The list should present a comprehensive picture of the head of European bison at the beginning and end of the year and how the head varied during that period. All European bison which may have lived in the centre at any time between January 1st and December 31st should be included in this list, preferably in order of their pedigree numbers (dates of birth). In the case of specimens which arrived at the centre in the given year or were eliminated from the herd, the bare fact of such a change should be supplemented with the exact date and other imperative, additional information.

In the case of both the above mentioned „Card” and „List”, it should be kept in mind that entries presented to the *Book* Editors by the breeder or owner should also be drawn up for dead-born and aborted calves.

The Editors will send any requested number of the two documents mentioned above, in any one of live languages: English, French, German, Russian and, of course, Polish. These two documents are, moreover, sent to each breeder every two years, without prior request, the number of copies corresponding to the Editors judgement of the breeder's probable requirements.

May it be stressed once again that the maintenance of permanent contacts with the *Pedigree Book* Editors and the presentation of the previously mentioned breeding forms at the specified times lies in the interest of the individual breeding centres and of all Euro-

pean bison breeders. Clearly, the Editors cannot wait interminably for missing data nor can they present obsolete data in the *Pedigree Book*, for these reasons those breeding centres which ignore all appeals to send in basic information over a period of three consecutive years will have to be delated from the next number of the *Book*, together with all reference to the head of European bison they may possess.

Successive issues of the *European Bison Pedigree Book* contain exhaustive information, in register form, on the world total of European bison, the number of specimens born in a given, etc. The general practice is to is, presently, to publish successive issues at two-year periods. Since a period of two years is usually required to check, process and supplement the information, to prepare the *Book* for print and, finally, to get it printed, it inevitably reaches those who need it with a certain delay. Other breeding documents reach the breeders much more rapidly.

Notification of Pedigree Number Allocated. The Editorial Committee sends such a document to the breeder as confirmation that the birth of an European bison has been registered and that information concerning the data of birth and proposed name have been checked and accepted. The data contained in such an „Notification” are formally binding. The Editorial Committee simultaneously awards the newly born European bison a pedigree number which is entered in the appropriate place on this document. As of European bison born in 1977, pedigres numbers are awarded to newly born animals in the order in which notification is received by the Editors. Such a system allows the breeders to be rapidly informed of the granting of pedigree numbers.

While presenting this double issue of the *Pedigree Book*, the Editors would like to offer their thanks to all breeders and other institutions and persons whose cooperation and kind assistance, in the best understood interest of European bison breeding, have proved quite invaluable. The Editors wish to present special expressions of gratitude to the national bodies for protection of nature in Poland and the USSR, that is those countries in which 60 p.c. of the world head of European bison presently live.

Zbigniew Woliński

Światowy stan żubrów czystej krwi na dzień 31 grudnia 1975-1976
 World register of living pure-bred European bison 31 December 1975-1976

Kraj Country	Hodowla Owner	Liczba zwierząt Number of animals			
		1975	1976		
1	2	3	4		
ARGENTINA					
Ad	Lago Hermoso	2	2.0	2	2.0
AUSTRIA					
Af	Altenfelden	3	2.1	3	1.2
Gä	Gänserndorf	4	2.2	4	2.2
	Grünau/Almtal	—	—	2	1.1
In	Innsbruck	5	2.3	3	1.2
	Neukirchen	2	2.0	4	3.1
Sa	Salzburg	6	3.3	6	2.4
Scho	Wien, Schönbrunn	6	2.4	7	3.4
BELGIUM					
An	Antwerpen	9	4.5	11	5.6
Gr	Han-sur-Lesse	5	2.3	5	2.3
BRAZIL					
Ce	Londrina	3	1.2	2	0.2
At	São Paulo	5	3.2	6	4.2
BULGARIA					
Vo	* Voden	41	14.27	41	14.27
CANADA					
Al	Edmonton	8	3.5	8	3.5
Co	Toronto	5	2.3	5	2.3
As	Winnipeg	9	3.6	12	6.6
CUBA					
	Havana	—	—	2	1.1
CZECHOSLOVAKIA					
	* Bojnice	2	1.1	2	1.1
Cv	Chomutov	1	0.1	5	1.4
	Hluboká n. Vlt.	1	1.0	1	1.0
	Hodonin	—	—	2	1.1

Symbol * oznacza hodowle, które nie nadesłały materiałów. Stan żubrów w tych hodowlach podano na podstawie informacji dotyczących 1974 roku lub innych materiałów będących w posiadaniu Redakcji Księgi. Stan ten należy traktować jako niepotwierdzony.

Hodowle wolne wyróżniono wersalikami.

The symbol * indicates breeding centres which failed to submit information material. The status of European bison in these centres has been given on the basis of informations concerning 1974 or other materials possessed by the Editing Committee. The herd of animals in these centres must be regarded as unconfirmed.

Free-ranging herds are designated by capital letters.

1	2	3	4		
Le	Lešná	7	1.6	8	2.6
Om	Olomouc	5	3.2	4	2.2
Os	Ostrava	5	2.3	4	2.2
Pr	Praha	7	2.5	8	1.7
Si	Topol'čianky	20	8.12	22	9.13
DENMARK					
Ko	Copenhagen	11	5.6	10	4.6
FINLAND					
Fe	Helsinki	5	2.3	6	3.3
FRANCE					
Tr	Boutissaint	4	2.2	5	3.2
Pc	* Le Breil/Meritze	4	2.2	3	2.1
	Les Eyzies	1	1.0	1	1.0
Fu	Marvejols	2	1.1	2	1.1
Oc	Montpellier	5	1.4	4	1.3
So	Mouzon	5	3.2	6	4.2
Pa	Paris	5	3.2	6	3.3
	* Perissac	4	2.2	4	2.2
Ch	Thoiry	4	2.2	5	3.2
	Villiers-en-Bois	—	—	2	1.1
GERMAN DEMOCRATIC REPUBLIC					
Ti	Berlin, Tierpark	13	3.10	11	3.8
	Bernburg	—	—	1	1.0
La	Cottbus	6	2.4	6	2.4
Da	Damerower Werder	13	3.10	17	5.12
	Eberswalde-Finow	1	1.0	1	1.0
Th	Gera	1	0.1	3	1.2
Gö	Görlitz	4	0.4	4	1.3
Re	Halle/Saale	5	1.4	6	2.4
Zw	Hirschfeld	1	1.0	2	1.1
	Karl-Marx-Stadt	2	1.1	1	0.1
Li	Leipzig	—	—	3	1.2
Wa	Rostock	3	0.3	3	0.3
Zu	Schwerin	3	1.2	4	1.3
	Stendal	1	1.0	1	1.0
	Stralsund	2	1.1	2	1.1
Il	Suhl	2	1.1	2	1.1
GERMAN FEDERAL REPUBLIC					
Ab	Bayerischer Wald	7	3.4	7	4.3
Jo	Bielefeld	2	1.1	3	2.1

1	2	3	4		
Hu	Boppard	2	1.1	2	1.1
Do	Dormagen	5	3.2	5	2.3
Di	Dortmund	7	2.5	7	3.4
Du	Duisburg	13	1.12	16	2.14
El	Edertal-Affoldern	4	3.1	5	4.1
	Erbach	—	—	1	1.0
	Erlenbach/Odenwald	2	1.1	2	1.1
Er	Eulbach	8	2.6	11	3.8
Fl	Farchau	4	2.2	3	1.2
Fr	Frankfurt am Main	2	1.1	2	1.1
Ed	* Fritzlar	3	2.1	3	2.1
	* Gangelt	1	1.0	1	1.0
Ge	Gelsenkirchen	5	2.3	4	1.3
Sw	Gondorf	—	—	2	1.1
Fa	Hanau	10	4.6	10	4.6
Hi	Hannover	4	2.2	2	0.2
Eg	Hardehausen	12	5.7	10	4.6
	Heidelberg	2	1.1	2	1.1
	Heistenbach/Diez	—	—	1	1.0
	Herne	—	—	2	1.1
Kh	Hohenhausen/Lippe	2	1.1	2	0.2
Is	Ingolstadt	7	4.3	6	2.4
Ku	Kaiserslautern	8	3.5	7	2.5
Xa	Karlsruhe	9	3.6	8	3.5
Ki	Kiel	5	3.2	6	4.2
	Kirchhunden	—	—	1	1.0
	Kleve	2	1.1	2	1.1
Ri	Köln	4	3.1	4	3.1
	* Krechting	5	4.1	5	4.1
Op	Kronberg	—	—	2	1.1
Ry	Mönchengladbach	3	1.2	3	1.2
He	München, Hellabrunn	9	3.6	8	4.4
We	Münster	9	3.6	10	3.7
Nu	Neandertal	1	1.0	1	1.0
Ho	Neumünster	3	1.2	4	1.3
Ul	Neuwied	3	2.1	3	2.1
Kr	Nindorf, Lüneburger Heide	9	4.5	8	5.3
No	Nürnberg	7	3.4	8	4.4
Pf	Pforzheim	6	2.4	7	2.5

	1	2	3	4		
Sw	Rheinböllen		1	1.0	1	1.0
Sw	Rinsecke		1	1.0	1	1.0
Za	Sababurg		13	5.8	18	8.10
	Saerbeck		1	1.0	1	1.0
Sp	Springe		21	7.14	23	9.14
	Tripsdrill		2	1.1	2	1.1
	* Urberach		2	1.1	3	2.1
Va	Vahrendorf		7	3.4	10	6.4
Sw	Wachenheim		2	2.0	2	2.0
	Waldshut		3	2.1	4	2.2
Te	Weilburg		4	2.2	5	3.2
Kl	Wiesbaden		3	1.2	3	2.1
	Wiesenfelden		—	—	2	1.1
BERLIN WEST						
Be	Berlin West		6	2.4	5	2.3
GREAT BRITAIN						
	Bekesbourne		2	0.2	2	0.2
Gw	Great Witchingham		4	2.2	5	2.3
Gl	Kinraig		8	4.4	7	3.4
Ol	Olney		2	1.1	—	—
Em	Owslebury		3	2.1	4	1.3
	Owslebury, owner: ZOO Whipsnade		1	0.1	1	0.1
Lo	Whipsnade		11	1.10	12	2.10
HUNGARY						
De	Debrecen		3	2.1	3	2.1
	Pécs		2	1.1	1	0.1
Vi	Veszprém		2	1.1	2	1.1
ITALY						
	Pratovecchio		1	1.0	1	1.0
JAPAN						
Ky	Kyoto		2	1.1	3	1.2
	Nagoya		2	1.1	2	1.1
KOREAN PEOPLE'S DEMOCRATIC REPUBLIC						
	Phenian		—	—	4	2.2
NETHERLANDS						
Ar	Amsterdam		11	3.8	14	5.9
Bl	Rotterdam		—	—	4	1.3
NORWAY						
	Oppegård		2	2.0	2	2.0

1	2	3	4
POLAND			
	Białowieża	25 8.17	26 11.15
	Białowieża, ZBS PAN	2 2.0	— —
	Białystok	3 1.2	4 1.3
	Borki	14 5.9	12 4.8
	Dobrzyca	1 1.0	1 1.0
	Gdańsk-Oliwa	3 1.2	5 1.4
	Głuchowo	2 2.0	— —
	Jezioro Wielkie	5 5.0	4 4.0
	Katowice	3 1.2	5 2.3
	Kraków	6 4.2	5 2.3
	Łódź	4 1.3	4 1.3
	Międzyzdroje	— —	5 1.4
	Myślibórz	1 1.0	1 1.0
	Niepołomice	6 0.6	9 1.8
	Poznań	5 1.4	8 2.6
	Pszczyna	34 14.20	27 14.13
	Rzepin	3 3.0	3 3.0
	Smardzewice	9 4.5	10 3.7
	Warszawa	2 2.0	2 2.0
	Wrocław	3 1.2	2 1.1
	BIESZCZADY	70 39.31	87 43.44
	PUSZCZA BIAŁOWIESKA	234 103.131	210 97.113
	PUSZCZA BORECKA	28 12.16	49 19.30
	PUSZCZA KNYSZYŃSKA	9 5.4	6 4.2
RUMANIA			
Ro	Birlad	1 1.0	1 1.0
Ro	* Braşov	3 1.2	3 1.2
Ro	Bucureşti	3 1.2	3 1.2
Ro	* Haţeg	7 3.4	7 3.4
Ro	Neamţ	4 2.2	4 3.1
Ro	* Pitesti-Arges	6 3.3	6 3.3
SPAIN			
	Alicante	2 2.0	3 3.0
Es	Barcelona	12 8.4	15 11.4
Ma	Madrit	4 1.3	4 1.3
SWEDEN			
AV	Avesta	24 10.14	25 9.16
	Edsbyn	— —	2 1.1
Öst	* Frösön-Östersund	5 2.3	6 2.4

1		2		3		4	
Sk	Höör	5	2.3	5	2.3		
Kn	Kolmården	8	5.3	5	3.2		
Sto	Stockholm	4	2.2	4	1.3		
SWITZERLAND							
Ba	Basel	7	2.5	7	3.4		
Ur	Bern	7	2.5	6	2.4		
Lu	Langnau/Zürich	8	3.5	10	3.7		
USA							
Ca	Catskill	2	2.0	2	2.0		
Br	Chicago	7	2.5	8	3.5		
Mi	Detroit	2	1.1	2	1.1		
	Front Royal	—	—	1	1.0		
To	Memphis	5	3.2	5	2.3		
Ne	New York, Bronx	13	3.10	12	3.9		
Ph	Philadelphia	2	1.1	1	0.1		
Se	San Diego	6	1.5	9	3.6		
USSR							
	Belovežskaja Pušča	1	1.0	1	1.0		
	Berezinskij zapovednik	2	2.0	3	2.1		
Gi	Naujamestis ohothozjajstvo	15	6.9	22	10.12		
Me	Okskij zapovednik	38	13.25	38	13.25		
Mo, Mu	Prioksko-Terrasnyj zapovednik	45	14.31	47	14.33		
	Teberdinskij zapovednik	1	1.0	1	1.0		
	* Alma-Ata	2	2.0	2	2.0		
	Askanija Nova	1	1.0	1	1.0		
	Dušanbe	—	—	2	1.1		
	Grodno	1	1.0	1	1.0		
	Har'kov	1	1.0	—	—		
	Kaliningrad	1	1.0	4	2.2		
	Kaunas	1	1.0	1	1.0		
	Kiev	5	3.2	5	3.2		
	Leningrad	2	1.1	2	1.1		
	* Moskva, Goscirk	2	2.0	2	2.0		
	Moskva, ZOO	1	0.1	3	1.2		
	Nal'čik	2	1.1	2	1.1		
	Odessa	1	1.0	1	1.0		
	Riga	1	1.0	1	1.0		
	Rostov na Donu	2	2.0	2	2.0		
	Tallin	1	1.0	2	1.1		

1	2	3	4	
ARHYZSKIJ UČASTOK TEBERDINSKO-GO ZAPOVEDNIKA	19	9.10	18	8.10
ASSINSKIJ ZAKAZNIK	41	18.23	39	18.21
BAHČISARAJSKOE LESOOHOTNIČ'E				
HOZJAJSTVO	14	5.9	14	5.9
BELOVEŽSKAJA PUŠČA	90	43.47	101	46.55
BEREZINSKIJ ZAPOVEDNIK	7	2.5	11	5.6
BUKOVINSKOE OHOTHOZJAJSTVO	23	12.11	26	14.12
CEJSKIJ OHOTNIČIJ ZAKAZNIK	101	45.56	104	47.57
CUMAN'SKOE OHOTHOZJAJSTVO	51	26.25	48	22.26
ISMAJLINSKIJ ZAKAZNIK	2	1.1	2	1.1
KLEWAN'SKOE OHOTHOZJAJSTVO	3	2.1	3	2.1
MAJDAN OHOTHOZJAJSTVO	20	6.14	22	6.16
NADVORNAJA LESOKOMBINAT	—	—	7	4.3
NAUJAMESTIS OHOTHOZJAJSTVO	7	3.4	8	3.5
SARY-ČELEKSKIJ ZAPOVEDNIK	9	1.8	10	2.8
SZIRVINTAJ OHOTHOZJAJSTVO	5	1.4	4	1.3
ZALESKOE OHOTHOZJAJSTVO	8	4.4	9	5.4
ZUBROVICA OHOTHOZJAJSTVO	7	3.4	11	3.8
Hodowle zamknięte — Captivity	979	411.568	1075	457.618
Hodowle wolne — Free-ranging herds	748	340.408	789	355.434
Ogółem — Total	1727	751.976	1864	812.1052

Uzupełnienia i poprawki do rejestrów poprzednich
Additions and corrections to former lists

Płeć — Sex	Nr No.	Nazwa Name	Data — Date of:		Uwagi — Remarks
			urodz. brith	śmierci death	
1	2	3	4	5	6
F	976	PUJATA			Nie — not: PUJATA p. Fot. 1
F	1295	PURPURA II			Nie — not: PURPURA p. 250
F	1389	MUSKVA			Nie — not: MOSKVA p. 281
F	1413	DULCINEA			Skreślić — strike: p. 250. Wpisać — enter: p. 263 (ZOO Duisburg)
F	1672	BRIDE			Nie — not: BRIDE p. Fot. 4
F	1831	KORAZON			Nie — not: KORAZON p. Fot. 5
M	1919	MURREJ			Matka — Mother: 951 Murka (nie — not: 915 Murka) p. 282
M	1948	ŁEŠAN II			— 1974 Neukirchen. Skreślić — strike: p. 255 (ZOO Salzburg). Wpisać — enter: p. 255
F	1978	KLĀRE			Nie — not: KLĀRE p. Fot. 7
F	2012	BRENDA			Nie — not: BRENDA p. Fot. 8
F	2078	KOMTESSE			Nie — not: KOMTESSE p. Fot. 9
M	2170	MOREHOD			Matka — Mother: 1307 Morjanka (nie — not: Marjanka) p. 279
F	2297	MOČKA II			Matka — Mother: 1512 Moldova (nie — not: Moldovka) p. 279
F	2347	TIBIA			Nie — not: TIBIA p. Fot. 11
M	2397	PLANTOR			Matka — Mother: 1455 Planeta II (nie — not: PLANETA II) p. 275
M	2416	AVEN	23.IX.1974		Avesta. Skreślić — strike: p. 276. Wpisać — enter: p. 251
F	2541	PUTRA			Nie — not: PUTRA p. Fot. 12
F	2625	TIPSE			Nie — not: TIPSE p. Fot. 13
F	2640	EGGETOCHTER			Matka — Mother: 1841 Englinda (nie — not: Eglunda) p. 264
F	2648	NOLA			Nie — not: NOLA p. Fot. 14
M	2743	AL			Matka — Mother: 1897 Brac (nie — not: Branc) p. 257
M	2755	SANSO			— 1974 Neukirchen. Skreślić — strike: p. 255 (ZOO Salzburg). Wpisać — enter: p. 255 (Neukirchen)
F	2806	DUBLONE	21.V.1974		Skreślić — strike: p. 263. Wpisać — enter: p. 252

1	2	3	4	5	6
M 2921	ROSIAN				Ojciec — Father: 1274 Romanul (nie — not: Ronamul) p. 275
F 2944	KAWKA		24.X.1974		Skreślić — strike: p. 260. Wpisać — enter: p. 252
M 2948	SALTO		— 1974		Wpisać — enter: p. 252 (ZOO Salzburg). Skreślić — strike: p. 255
F 3025	SPRACHE II				Nie — not: SPRACHE pp. 213, 268
M 3073	AVE		19.XI.1974		Skreślić — strike: p. 276. Wpisać — enter: p. 253
M 3076	AVOJ		23.IX.1974		Skreślić — strike: p. 276. Wpisać — enter: p. 253
F 3121	GIRJA II	}			
F 3122	GIRJALE				
F 3123	GIRA				
M 3124	GIRUNAS				16.V.1974 — SZIRVINTAJ OHOTHOZJAJSTVO
M 3125	GIRINAS II				Skreślić — strike: p. 279 (Naujamestis ohothozajstvo)
F 3126	GIJA				
M 3171	ADOR				Nie — not: ADOR II pp. 243, 255
M 3188	ASPER				Nie — not: ASPER p. 254
F 3189	ASPEN				Nie — not: ASPEN p. 254
M 3193	PROMETHEUS				Nie — not: PROMETHEUS p. 254
F 3234	XAMENE				Nie — not: XIMENE pp. 245, 265
F 3247	ZA. I				Matka — Mother: 2392 Pustora (nie — not: 3292) p. 245
M 3262	EMONE				Wpisać — enter: pp. 245, 269
F 3298	PLAMAJKA				Ojciec — Father: Platon II (nie — not: Pluton II) p. 274
F 3326	GIRTA	2.VI.1974			Skreślić — strike: Bison bonasus. Wpisać — enter: Ojciec — Father: 2171 Motok, Matka — Mother: 2299 Mot'ka pp. 248, 279
F 3327	GIEDRA	5.VII. 1974			Skreślić — strike: Bison bonasus. Wpisać — enter: Ojciec — Father: 2170 Morehod, Matka — Mother: 1322 Motovka pp. 248, 280
M 3328	GINTARAS	2.VIII.1974			Skreślić — strike: Bison bonasus. Wpisać — enter: Ojciec — Father: 2170 Morehod, Matka — Mother: 2303 Mohmatka II pp. 248, 280
M 3329	GIEDRAS	24.IX.1974			Skreślić — strike: Bison bonasus. Wpisać — enter: Ojciec — Father: 2171 Motok, Matka — Mother: 2302 Mošna pp. 248, 280
M 3343	MELIORATOR				Matka — Mother: 2285 Megera (nie — not: Magera) p. 248
M 3349	MURAN II				Nie — not: MURAN pp. 248, 281
F 3350	MUSKARINA				Matka — Mother: 1389 Moskva (nie — not: Moskva) p. 281
F 3357	ÖST-FREJA				Skreślić — strike: Avesta. Wpisać — enter: ZOO Frösön-Östersund p. 277
M 3364	GIRDAS				Wpisać — enter: pp. 249, 280

Urzędowy rejestr żubrów czystej krwi urodzonych w roku 1974
Official register of pure-bred European bison born in 1974

Uzupełnienia — Additions

Płeć — Sex	Nr	Nazwa	Data urodz.	Ojciec	Matka	Hodowca	Państwo	
	No.	Name	Data of birth	Father	Mother	Breeder	Country	
	1	2	3	4	5	6	7	
	M	3364	GIRDAS	3.XII.	2170 Morehod	2298 Molodka	Naujamestis ohotzojajstvo	USSR

**Urzędowy rejestr żubrów czystej krwi wprowadzonych do rejestrów
rodowodowych w latach 1975-1976 z hodowli wolnych
Official register of pure-bred European bison included
in the pedigree registers from free living centres in 1975-1976**

Płeć — Sex	Nr No.	Nazwa Name	Data urodz. Date of birth		Ojciec Father	Matka Mother	Hodowca Breeder	Państwo Country
			urodz. Date	of birth				
1	2	3	4	5	6	7	8	
M	3371	KARMAZYN	1973		Bison bonasus	Bison bonasus	PUSZCZA BIAŁOWIESKA	Poland
F	3372	KARMANIOLA	1973		Bison bonasus	Bison bonasus	PUSZCZA BIAŁOWIESKA	Poland
M	3373	KAVIOR	1972		Bison bonasus	Bison bonasus	PUSZCZA BIAŁOWIESKA	Poland
F	3374	KAKADU	1972		Bison bonasus	Bison bonasus	PUSZCZA BIAŁOWIESKA	Poland
F	3375	KARAVELLE	1972		Bison bonasus	Bison bonasus	PUSZCZA BIAŁOWIESKA	Poland
M	3376	KADET	1973		Bison bonasus	Bison bonasus	PUSZCZA BIAŁOWIESKA	Poland
F	3377	KARIOLA	1973		Bison bonasus	Bison bonasus	PUSZCZA BIAŁOWIESKA	Poland
M	3378	KANKAN	1973		Bison bonasus	Bison bonasus	PUSZCZA BIAŁOWIESKA	Poland
M	3379	KABANOS	1973		Bison bonasus	Bison bonasus	PUSZCZA BIAŁOWIESKA	Poland
F	3380	KARTA	1973		Bison bonasus	Bison bonasus	PUSZCZA BIAŁOWIESKA	Poland
M	3381	KANON	1973		Bison bonasus	Bison bonasus	PUSZCZA BIAŁOWIESKA	Poland
F	3382	KAMERA	1973		Bison bonasus	Bison bonasus	PUSZCZA BIAŁOWIESKA	Poland
M	3383	KATON	1973		Bison bonasus	Bison bonasus	PUSZCZA BIAŁOWIESKA	Poland
F	3384	KATODA	1973		Bison bonasus	Bison bonasus	PUSZCZA BIAŁOWIESKA	Poland
M	3385	KASTOR	1973		Bison bonasus	Bison bonasus	PUSZCZA BIAŁOWIESKA	Poland
F	3386	KASKADA	1973		Bison bonasus	Bison bonasus	PUSZCZA BIAŁOWIESKA	Poland
F	3387	KALORIA	1973		Bison bonasus	Bison bonasus	PUSZCZA BORECKA	Poland
M	3388	KACYK	1973		Bison bonasus	Bison bonasus	PUSZCZA BORECKA	Poland
M	3389	KADRYL	1973		Bison bonasus	Bison bonasus	PUSZCZA BORECKA	Poland
M	3390	KAJMAN	1974		Bison bonasus	Bison bonasus	PUSZCZA BORECKA	Poland
M	3391	KAMERTON	1974		Bison bonasus	Bison bonasus	PUSZCZA BORECKA	Poland
M	3392	KAI	1974		Bison bonasus	Bison bonasus	PUSZCZA BIAŁOWIESKA	Poland
M	3393	KALOS	1973		Bison bonasus	Bison bonasus	PUSZCZA BIAŁOWIESKA	Poland
F	3394	KAO	1974		Bison bonasus	Bison bonasus	PUSZCZA BIAŁOWIESKA	Poland
F	3395	KATANGA	1973		Bison bonasus	Bison bonasus	PUSZCZA BIAŁOWIESKA	Poland
M	3396	KADMOS	1973		Bison bonasus	Bison bonasus	PUSZCZA BIAŁOWIESKA	Poland
M	3397	KAR	1973		Bison bonasus	Bison bonasus	PUSZCZA BIAŁOWIESKA	Poland
F	3398	KAMPALA	1973		Bison bonasus	Bison bonasus	PUSZCZA BIAŁOWIESKA	Poland
F	3399	KAMPANIA	1973		Bison bonasus	Bison bonasus	PUSZCZA BIAŁOWIESKA	Poland
F	3400	KARMEN II	1974		Bison bonasus	Bison bonasus	PUSZCZA BIAŁOWIESKA	Poland
F	3401	KALINKA	1975		Bison bonasus	Bison bonasus	PUSZCZA BIAŁOWIESKA	Poland
M	3402	KARDAMON	1973		Bison bonasus	Bison bonasus	PUSZCZA BIAŁOWIESKA	Poland
F	3403	KANCONA	1974		Bison bonasus	Bison bonasus	PUSZCZA BIAŁOWIESKA	Poland
F	3404	KANGA	1974		Bison bonasus	Bison bonasus	PUSZCZA BIAŁOWIESKA	Poland
M	3405	KAMELEON	1974		Bison bonasus	Bison bonasus	PUSZCZA BIAŁOWIESKA	Poland
M	3406	KANTON	1974		Bison bonasus	Bison bonasus	PUSZCZA BIAŁOWIESKA	Poland
F	3407	KABALETTA	1974		Bison bonasus	Bison bonasus	PUSZCZA BIAŁOWIESKA	Poland

1	2	3	4	5	6	7	8
F	3408	KANTARYDA	1974	Bison bonasus	Bison bonasus	PUSZCZA	BIAŁOWIESKA Poland
F	3409	KASOLETA	1974	Bison bonasus	Bison bonasus	PUSZCZA	BIAŁOWIESKA Poland
F	3410	KATALONIA	1974	Bison bonasus	Bison bonasus	PUSZCZA	BIAŁOWIESKA Poland
F	3411	KASTORYNA	1974	Bison bonasus	Bison bonasus	PUSZCZA	BIAŁOWIESKA Poland
M	3412	KARDYNAŁ	1973	Bison bonasus	Bison bonasus	PUSZCZA	BIAŁOWIESKA Poland
F	3413	KAMERALNA	1973	Bison bonasus	Bison bonasus	PUSZCZA	BIAŁOWIESKA Poland
F	3414	KARMELITKA	1973	Bison bonasus	Bison bonasus	PUSZCZA	BIAŁOWIESKA Poland
F	3415	KAWERNA	1973	Bison bonasus	Bison bonasus	PUSZCZA	BIAŁOWIESKA Poland
M	3416	KASPROWY	1974	Bison bonasus	Bison bonasus	PUSZCZA	BIAŁOWIESKA Poland
F	3417	KATANKA	1974	Bison bonasus	Bison bonasus	PUSZCZA	BIAŁOWIESKA Poland
F	3418	KAMARYLA	1974	Bison bonasus	Bison bonasus	PUSZCZA	BIAŁOWIESKA Poland
	3419						
	3420						
	3421						
	3422						
	3423						
	3424						
	3425						
	3426						
	3427						
	3428						
	3429						
	3430						

Urządowy rejestr żubrów czystej krwi urodzonych w roku 1975
Official register of pure-bred European bison born in 1975

Płeć — Sex	Nr No.	Nazwa Name	Data — Date of:		Ojciec Father	Matka Mother	Hodowca Breeder	Państwo Country
			urodz. — birth	śmierci — death				
1	2	3	4	5	6	7	8	
M	3431	SCHODO	1.V	1531	Frankfurt	2601 Scholle	ZOO Wien, Schönbrunn	Austria
F	3432	SCHO.	14.VI	1531	Frankfurt	2602 Schottin	ZOO Wien, Schönbrunn	Austria
			14.VI					
F	3433	ATIATI	15.XI	2210	Tiberius	2672 Ponagla	ZOO São Paulo	Brazil
F	3434	ASA	10.V	1896	Bric	2013 Bridget	ZOO Winnipeg	Canada
M	3435	ASTURIAS	16.V	1896	Bric	2610 Astra	ZOO Winnipeg	Canada
F	3436	LEŠA	19.II	1432	Lešan	1033 Pudžka	ZOO Lešná	Czechoslovakia
F	3437	LEONA	6.VIII	1432	Lešan	2197 Lesana II	ZOO Lešná	Czechoslovakia
F	3438	LEDKA	3.XII	1432	Lešan	2073 Lesana	ZOO Lešná	Czechoslovakia
M	3439	OMUK	6.XI	2333	Simonides	1122 Silva	ZOO Olomouc	Czechoslovakia
M	3440	SINUS	4.VI	2488	Sinec	2489 Sinhala	Topolčianky	Czechoslovakia
F	3441	SIMONETA	15.VIII	2076	Sirius	2332 Sidka	Topolčianky	Czechoslovakia
F	3442	SIDONIA	22.IX	2076	Sirius	2334 Sibila	Topolčianky	Czechoslovakia
M	3443	SILMAN	13.X	2076	Sirius	1793 Simona	Topolčianky	Czechoslovakia
M	3444	KOBOLT	18.VII	1149	Puszek II	1792 Kosmetika	ZOO Copenhagen	Denmark
F	3445	CH...	14.VI	2509	Rufus	1879 Pureka	ZOO Thoiry	France
F	3446	TITRETTA	26.IV	2124	Pucyk	1651 Tina	ZOO, Tierpark Berlin	German Democratic Republic
F	3447	TINTE	20.VI	2124	Pucyk	2625 Tipse	ZOO, Tierpark Berlin	GDR
F	3448	TILIA	6.VII	2124	Pucyk	1330 Duala	ZOO, Tierpark Berlin	GDR
F	3449	TIROLERIN	26.VII	2124	Pucyk	1258 Dusche	ZOO, Tierpark Berlin	GDR
M	3450	TILMARO	14.VIII	2124	Pucyk	1777 Time	ZOO, Tierpark Berlin	GDR
M	3451	LA...	4.IX	1530	Limes	2351 Lausitz	ZOO Gottbus	GDR
F	3452	DARLING	3.V	1868	Puginał II	2497 Danne	Damerower Werder	GDR
F	3453	DAHLIE II	4.V	1868	Puginał II	2123 Pustonka	Damerower Werder	GDR
M	3454	DA.	19.VI	2120	Pustlik	2498 Daniela	Damerower Werder	GDR
			21.VI					
F	3455	DAKOTA	12.VII	2120	Pustlik	1674 Danja	Damerower Werder	GDR
F	3456	GÖRLITZA	18.XII	1527	David	1562 Zorka	ZOO Görlitz	GDR
M	3457	WAMAL	4.V	2086	Tito	2797 Walla	ZOO Rostock	GDR
			29.X					
F	3458	WAAGE	21.VII	2086	Tito	2504 Waschka	ZOO Rostock	GDR
M	3459	ABDUL	21.VI	1543	Kolonius	2138 Avosta	Bayerischer Wald	German Federal Republic
F	3460	AB.	29.VIII	2359	Rubin	2358 Ruta	Bayerischer Wald	GFR
			29.VIII					
M	3461	DONIZO	20.VII	1523	Eginhard	2801 Dorinde	Dormagen	GFR
M	3462	DIETER	27.VII	1846	Herburger	2099 Holle	ZOO Dortmund	GFR

1	2	3	4	5	6	7	8	
F 3463	DIETLINDE	5.VIII	1846	Herburger	1839	Durra	ZOO Dortmund	GFR
F 3464	DURA	23.V	2505	Diedrich	2506	Dulca	ZOO Duisburg	GFR
F 3465	DUNKA	4.VI	2505	Diedrich	2065	Inge	ZOO Duisburg	GFR
F 3466	DU. I	15.VI 20.VI	2505	Diedrich	2355	Dulla	ZOO Duisburg	GFR
M 3467	DU. II	20.VIII 9.XI	2505	Diedrich	2632	Durabella	ZOO Duisburg	GFR
F 3468	DUSANNE	31.XII	2505	Diedrich	1413	Dulcinea	ZOO Duisburg	GFR
M 3469	ELAN	30.V	2515	Helikon	2634	Erbgräfin	Edertal-Affoldern	GFR
F 3470	ERDMUTE	1.V	2514	Heronymus	1965	Erbse	Eulbach	GFR
M 3471	HIRTE	30.X	1256	Durch- laucht	1873	Purada	ZOO Hannover	GFR
F 3472	EGERA	30.V	1988	Pumper	2361	Egunda	Hardehausen	GFR
M 3473	EGINOLF	29.VI	1988	Pumper	1842	Egga	Hardehausen	GFR
F 3474	EGLINA	8.VIII	1988	Pumper	2512	Egolda	Hardehausen	GFR
M 3475	ISAAK	31.VII	2219	Franz	2519	Rabella	Ingolstadt	GFR
F 3476	ISOLDE	2.X	2219	Franz	2487	Pryž	Ingolstadt	GFR
M 3477	KULI	26.VI	2223	Egilbert	2554	Avola	Kaiserslautern	GFR
F 3478	KULA	18.VII	2223	Egilbert	2363	Egernia	Kaiserslautern	GFR
F 3479	XAVERIA	9.VIII	2264	Putniok	2364	Xanthippe	ZOO Karlsruhe	GFR
M 3480	RICHARD	30.VII	2245	Blaak	2668	Pokrasa	ZOO Köln	GFR
M 3481	HELLO	9.V	2365	Hedo	1331	Dulaja	ZOO München, Hellabrunn	GFR
F 3482	HEDORA	6.VIII	2365	Hedo	2646	Nora	ZOO München, Hellabrunn	GFR
F 3483	WELLE	20.V	1416	Beo	1334	Belga	ZOO Münster	GFR
M 3484	WENDELIN	7.VII	1416	Beo	Bison bonasus		ZOO Münster	GFR
M 3485	HO.	17.VII 18.VII	1642	Heiduck	1410	Hedwig	ZOO Neumünster	GFR
M 3486	KRANICH	6.VI	2375	Spurdel	2822	Kristina	Nindorf, Lüneburger Heide	GFR
M 3487	KREBS	2.IX	2375	Spurdel	2201	Silenka	Nindorf, Lüneburger Heide	GFR
M 3488	KRINGEL	17.IX	2375	Spurdel	1950	Sirena	Nindorf, Lüneburger Heide	GFR
M 3489	NORE	21.VI	1683	Puros	1692	Pupera	ZOO Nürnberg	GFR
M 3490	NOKI	11.IX	1683	Puros	1835	Tinka	ZOO Nürnberg	GFR
F 3491	NONA	13. XII	1683	Puros	1837	Titania	ZOO Nürnberg	GFR
H 3492	PFIFFERL- ING	2.I 24.XI	2129	Puklon	2261	Pustra	Pforzheim	GFR
M 3493	PFROPF	21.V	2129	Puklon	1695	Puniata	Pforzheim	GFR
F 3494	PFINZ	24.VI	2129	Puklon	1356	Plaga	Pforzheim	GFR
M 3495	ZARE- WITSCH	26.VI	2394	Pus II	2392	Pustora	ZOO Sababurg	GFR
F 3496	ZA.	28.VI 30.VI	2394	Pus II	2827	Zaba	ZOO Sababurg	GFR

1	2	3	4	5	6	7	8
M 3497	FABIAN	4.V	2198 Jerihko	2336 Koket	Hanau		GFR
F 3498	FABIOLA	29.VI	2377 Klaas	2370 Notita	Hanau		GFR
F 3499	FARINA	1.XI	2198 Jericho	2650 Ramona	Hanau		GFR
M 3500	SPRUXUS	12.V	1992 Pucal	2234 Springe II	Springe		GFR
M 3501	SPRINGO	13.V	1992 Pucal	2657 Sprina	Springe		GFR
M 3502	SPREGON	15.V	1992 Pucal	1850 Sperta	Springe		GFR
F 3503	SPURKA	20.V	1638 Spund	1761 Spurre	Springe		GFR
		20.V					
M 3504	SPULDATO	25.V	1638 Spund	1253 Spule	Springe		GFR
F 3505	SPURALKA	31.V	1638 Spund	2656 Spura II	Springe		GFR
M 3506	SPRUTNIK	14.VII	1992 Pucal	1849 Sputa	Springe		GFR
		14.VII					
M 3507	TEST	7.VII	2810 Erbach	2371 Nogat	Weilburg		GFR
F 3508	BE.	20.VIII	2325 Beowulf	2193 Bellis	ZOO Berlin West		Berlin West
		20.VIII					
M 3509	BEATUS	28.X	2325 Beowulf	2068 Berlinde	ZOO Berlin West		Berlin West
F 3510	GWENDO- LINE	22.V	2837 Gwalor	2238 Lorna	Great Witchingham		Great Britain
M 3511	GLEN TRUIM	2.X	2533 Pomorin	2618 Korona	Kincraig		Great Britain
F 3512	GLEN CLOVA	3.X	2533 Pomorin	2535 Powinna	Kincraig		Great Britain
F 3513	LOLA	3.VI	1228 Puchacz II	1646 Dublette	ZOO Whipsnade		Great Britain
M 3514	LOOFACH	11.VII	2532 Poplisz	2524 Lotty	ZOO Whipsnade		Great Britain
		14.VII					
F 3515	ARBOREA	2.VII	2105 Arno	1981 Arsa	ZOO Amsterdam		Netherlands
F 3516	BL.	13.VIII	2106 Blinker	2529 Blanda	ZOO Rotterdam		Netherlands
		8.X					
M 3517	PONT	16.V	1450 Poleszuk	1983 Podzwonna	Białowieża		Poland
M 3518	PO. I	22.V	1450 Poleszuk	2667 Polly	Białowieża		Poland
		22.V					
F 3519	PO. II	22.V	1450 Poleszuk	2112 Polarna	Białowieża		Poland
		28.V					
F 3520	POLEMIKA	26.VI	980 Poranek	1862 Powolna	Białowieża		Poland
M 3521	PORT	14.VII	1450 Poleszuk	1984 Pociągla	Białowieża		Poland
M 3522	POETA	25.VII	980 Poranek	2248 Pokrzywa	Białowieża		Poland
M 3523	POLRES	22.IX	980 Poranek	1204 Pliszka II	Białowieża		Poland
F 3524	PODWYŻKA	14.VI	1866 Plan II	2254 Pogoda	Borki		Poland
F 3525	POCZWAR- KA	14.VII	1866 Plan II	2249 Polokaina	Borki		Poland
M 3526	POSEJDON	29.X	1866 Plan II	2251 Pomina	Borki		Poland
M 3527	PU.	16.V	1376 Pucz II	1136 Pochmurna	ZOO Kraków		Poland
		13.X					
M 3528	PULAS	12.VI	1997 Pukar II	2542 Pluwia	ZOO Kraków		Poland
M 3529	PUSAMEK	8.IX	1997 Pukar II	2680 Plizanka	ZOO Kraków		Poland
F 3530	PUGA	15.V	2263 Puskalek	2257 Puczajka	Niepołomice		Poland
F 3531	PUHA II	19.V	2263 Puskalek	1205 Pustalka	Niepołomice		Poland

1	2	3	4	5	6	7	8
F 3532	PUJA	19.V 25.V	2263 Puskalek	1577 Pustarka	Niepołomice		Poland
F 3533	PUNA	20.V	2263 Puskalek	2393 Pustolnia	Niepołomice		Poland
F 3534	POTOCZNA	30.IV	1987 Polo	2265 Plura	Pszczyna		Poland
M 3535	PLEDON	14.V	2267 Plambor	1455 Planeta II	Pszczyna		Poland
M 3536	PLAR	22.V	2267 Plambor	1357 Platyna II	Pszczyna		Poland
F 3537	POLSYLWA	26.V	1987 Polo	2127 Pliza	Pszczyna		Poland
M 3538	PLOTKIR	18.VI	2267 Plambor	1367 Plotka	Pszczyna		Poland
M 3539	POLTUR	20.VI	1987 Polo	1469 Plama II	Pszczyna		Poland
F 3540	POŚLUBNA	11.VI	2397 Plantor	2386 Polawa	Smardzewice		Poland
F 3541	PODWÓJNA	21.VI	2397 Plantor	2384 Polonina	Smardzewice		Poland
F 3542	PUXY	19.IV	1382 Zombr	1070 Putnia	ZOO Wrocław		Poland
M 3543	ROSMARIN	19.V	1949 Prut	1882 Romana	ZOO Bucuresti		Rumania
M 3544	ROREŞ	29.V	1435 Rotezatul	1381 Pumiła	Piteşti-Arges		Rumania
F 3545	ESPINA	5.V	2002 Esauc	1883 Estel	ZOO Barcelona		Spain
F 3546	MADRILE- NA	10.X	1991 Putal	1993 Pulwa	ZOO Madrid		Spain
M 3547	AVLICK	19.III	1875 Pudam	1188 Avrita	Avesta		Sweden
M 3548	AVOSSE	6.V	2693 Avus	1539 Avissa	Avesta		Sweden
F 3549	AVCENTA	25.V	1429 Stofil	2140 Avertina	Avesta		Sweden
M 3550	SKAROS	6.VIII	2696 Avec	1666 Komica	ZOO Hösör		Sweden
M 3551	KNOTT	26.IV	1951 Kornelius	2078 Komtesse	ZOO Kolmården		Sweden
M 3552	KNUTTE	25.X	2872 Avalon	2079 Korvet	ZOO Kolmården		Sweden
M 3553	KN.	14.XI 15.XI	2872 Avalon	2699 Knota	ZOO Kolmården		Sweden
M 3554	STOR- SVEN II	16.IX	1893 Stor-Ulf	2695 Avi	ZOO Stockholm		Sweden
F 3555	BAJADERE	20.V	1641 Herward	1800 Basilea	ZOO Basel		Switzerland
M 3556	BARIBAL	29.VIII	1641 Herward	2423 Base	ZOO Basel		Switzerland
M 3557	URAHN	23.VIII	1801 Urs	2146 Babette	ZOO Bern		Switzerland
M 3558	LUDWIG	2.VI	2278 Bariton	2556 Bambi	Langnau/Zürich		Switzerland
F 3559	LU.	18.VI 21.VI	2278 Bariton	2557 Bagatelle	Langnau/Zürich		Switzerland
M 3560	BRZOG	20.XI 20.XI	2426 Brimstone	2560 Bronwyn	ZOO Chicago		United States of America
M 3561	SEDGWICK	18.V 7.XII	2425 Bronson	1982 Bloempje	ZOO San Diego		USA
F 3562	SEPTEMBER	13.IX	2425 Bronson	1804 Phyllis	ZOO San Diego		USA
F 3563	MELOČ	9.VI 13.VI	1624 Meteor	2578 Metěločka	Okskij zapovednik		Union of Soviet Socialist Republics
M 3564	MEDALIST	11.VI	1624 Meteor	1309 Murzinka	Okskij zapovednik		USSR
M 3565	MENELAJ	11.VI	1624 Meteor	2434 Metkaja	Okskij zapovednik		USSR
M 3566	MENTOL	25.VII	2021 Byelkin	1614 Metel'	Okskij zapovednik		USSR
F 3567	MERINGIJA	7.VIII	2709 Mercatel'	2712 Med'	Okskij zapovednik		USSR
M 3568	MEDIATOR	29.VIII	2021 Byelkin	1621 Mečta	Okskij zapovednik		USSR
F 3569	METOČKA	25.IX	1624 Meteor	1604 Medjanka	Okskij zapovednik		USSR

1	2	3	4	5	6	7	8
F 3570	METOPA	29.IX I.X	2021	Byelkin	2025	Mel'fa	Okskij zapovednik USSR
F 3571	MUZGA	7.V 7.V	1608	Mušir	2108	Blija	Prioksko-Terrasnyj zapovednik USRR
F 3572	MURINKA	6.VI	2305	Moskal'	2908	Muravinka	Prioksko-Terrasnyj zapovednik USSR
F 3573	MURENKA	14.VI	2305	Moskal'	2733	Muroma	Prioksko-Terrasnyj zapovednik USSR
F 3574	MOTTOLA	7.VII	2126	Ploks	1390	Motorka	Prioksko-Terrasnyj zapovednik USSR
F 3575	MOLDAV- KA	16.VII	2126	Ploks	1512	Moldova	Prioksko-Terrasnyj zapovednik USSR
F 3576	MUTALA	28.VII	1608	Mušir	1317	Mutovka	Prioksko-Terrasnyj zapovednik USSR
M 3577	MOLODIK	15.VIII	2126	Ploks	2580	Moloma	Prioksko-Terrasnyj zapovednik USSR
F 3578	MO.	25.IX IX	2178	Montej	1325	Mosta	Prioksko-Terrasnyj zapovednik USSR
M 3579	MUZIK	1.X	2729	Moran	2905	Muzy- kantša	Prioksko-Terrasnyj zapovednik USSR
M 3580	ULAN	1975	2200	Prior	2199	Prega	ZOO Neuwied German Federal Republics Poland
M 3581	KA. I	14.VI 14.VI	2935	Kasztelan	2937	Kamea	ZOO Poznań Poland
F 3582	KA. II	14.IX 14.IX	2935	Kasztelan	2936	Kalina	ZOO Poznań Poland
F 3583	SALZA	17.VI	1941	Innsbruck	1411	Heliane	ZOO Salzburg Austria
M 3584	AFHUR	1975	2321	Ingrimm	2472	Inka	Altenfelden Austria
F 3585	GIRINJE	5.V	2170	Morehod	2447	Mortira	Naujamestis ohothozajstvo Union of Soviet Socjalist Republics.
F 3586	GI.	10.VIII 10.VIII	2171	Motok	2299	Motka	Naujamestis ohothozajstvo USSR
M 3587	GIROS	23.IX	2170	Morehod	2302	Mošna	Naujamestis ohothozajstvo USSR
M 3588	GIRINAJTIS	3.XI	2170	Morehod	2298	Molodka	Naujamestis ohothozajstvo USSR
M 3589	MUREN II	14.IX	1620	Muflon	2158	Metel'ka	ZOO Kiev USSR
	3590						
	3591						
	3592						
	3593						
	3594						
	3595						
	3596						
	3597						

1	2	3	4	5	6	7	8
3598							
3599							
3600							
3601							
3602							
3603							
3604							
3605							
3606							
3607							
3608							
3609							
3610							

Urządowy rejestr żubrów czystej krwi urodzonych w roku 1976
Official register of pure-bred European bison born in 1976

Płeć — Sex	Nr No.	Nazwa Name	Data — Date of:		Ojciec Father	Matka Mother	Hodowca Breeder	Państwo Country
			urodz. — birth	śmierci — death				
1	2	3	4	5	6	7	8	
F	3651	AFMIRA	28.V	2321	Ingrimm	2472 Inka	Altenfelden	Austria
M	3652	SCHOLAST	25.VII	2950	Schoenbrunn	2601 Scholle	ZOO Wien, Schönbrunn	Austria
F	3653	SCHOLANDA	14.IX	2950	Schoenbrunn	2602 Schottin	ZOO Wien, Schönbrunn	Austria
M	3654	SCHOTT	6.XII	2950	Schoenbrunn	1998 Zofka	ZOO Wien, Schönbrunn	Austria
M	3655	ATILLA	27.I	2210	Tiberius	2670 Pollena	ZOO São Paulo	Brazil
M	3656	ANZERT	25.VIII	1434	Anolo	1822 Ansilva	ZOO Antwerpen	Belgium
M	3657	ANATOLE	28.VIII	1434	Anolo	2475 Anxita	ZOO Antwerpen	Belgium
F	3658	ANNA	30.VIII	1434	Anolo	2758 Anza	ZOO Anwerpen	Belgium
M	3659	ANRIK	1.IX	1434	Anolo	1291 Pularda	ZOO Antwerpen	Belgium
F	3660	AL...	23.X	2743	Al	2783 Fedra II	ZOO Edmonton	Canada
F	3661	LESA	12.VI	1432	Lešan	2197 Lesana II	ZOO Lešná	Czechoslovakia
M	3662	LESEN	30.XI	1432	Lešan	2073 Lesana	ZOO Lešná	Czechoslovakia
M	3663	OSKAR	31.X	1806	Leo	1829 Sirotko	ZOO Ostrava	Czechoslovakia
M	3664	SIRAN	19.V	2742	Sinček	2965 Sikorka	Topolčianky	Czechoslovakia
F	3665	SIHOT	3.VII	2963	Silon	1830 Simka	Topolčianky	Czechoslovakia
M	3666	SITÁR	1.VIII	2203	Simon	1546 Siverka	Topolčianky	Czechoslovakia
F	3667	SITINA	22.VIII	2963	Silon	2489 Sinhala	Topolčianky	Czechoslovakia
M	3668	KOGLE	30.X	2843	Blasé	1792 Kosmetika	ZOO Copenhagen	Denmark
M	3669	KOKOS	16.XI	2843	Blasé	1831 Korazon	ZOO Copenhagen	Denmark
M	3670	FELDA	16.V	1953	Fenris	1832 Feodora	ZOO Helsinki	Finland
M	3671	TRIOMPHE	4.VI	2943	Kali	3375 Karavelle	Boutissaint	France
M	3672	SOM	21.VI	2666	Pontuk	2942 Kawa	Mouzon	France
F	3673	PATRICIA	3.VI	2343	Palmier	1533 Blijend	ZOO Paris	France
F	3674	TIMURETTA	18.V	2124	Pucyk	1330 Duala	ZOO, Tierpark Berlin	German Democratic Republic
F	3675	TIBULA	29.VII	2124	Pucyk	1258 Dusche	ZOO, Tierpark Berlin	GDR
M	3676	TINNEF	5.VIII	2124	Pucyk	1777 Time	ZOO, Tierpark Berlin	GDR
M	3677	TINO	6.IX	2124	Pucyk	1651 Tina	ZOO, Tierpark Berlin	GDR
M	3678	LAUCH	8.IX	1530	Limes	2612 Lesanka	ZOO Cottbus	GDR
F	3679	LA.	24.X	1530	Limes	2351 Lausitz	ZOO Cottbus	GDR
			18.XII					
F	3680	DANUTA	16.V	1868	Puginał II	2123 Pustonka	Damerower Werder	GDR
F	3681	DAJANA	20.VII	1868	Puginał II	2498 Daniela	Damerower Werder	GDR
M	3682	DANTES	18.VIII	1868	Puginał II	2497 Danne	Damerower Werder	GDR
M	3683	DADINEK	25.VIII	1868	Puginał II	1259 Dame	Damerower Werder	GDR
M	3684	REMIS	24.VI	1568	Zorro	1383 Zogda	ZOO Halle	GDR

1	2	3	4	5	6	7	8
F 3685	ZUANA	15.V	1780 Warosto	2092 Wanda	ZOO Schwerin	GDR	
M 3686	ABUS	15.VI	2359 Rubin	2138 Avosta	Bayerischer Wald	German Federal Republic	
M 3687	ABKAN	18.XII	2359 Rubin	2358 Ruta	Bayerischer Wald	GFR	
M 3688	JOSEF	7.V	1335 Egon	2511 Egide	Bielefeld	GFR	
M 3689	HUBER- TUS II	13.VIII	2097 Helmar	850 Heile	Boppard	GFR	
F 3690	DONATA	20.V	1523 Eginhard	1516 Sperre	Dormagen	GFR	
M 3691	DI. I	20.VI	1846 Herburger	2984 Diana	ZOO Dortmund	GFR	
F 3692	DI. II	10.VIII 11.VIII	1846 Herburger	2985 Diva	ZOO Dortmund	GFR	
F 3693	DURAYA	29.IV	2505 Diedrich	2218 Dunja	ZOO Duisburg	GFR	
M 3694	DU. I	9.V 9.V	2505 Diedrich	2355 Dulla	ZOO Duisburg	GFR	
M 3695	DU. II	25.VI 2.VII	2505 Diedrich	2506 Dulca	ZOO Duisburg	GFR	
M 3696	DUSTY	21.VII	2505 Diedrich	2065 Inge	ZOO Duisburg	GFR	
M 3697	DUKE	16.IX	2505 Diedrich	2354 Duranda	ZOO Duisburg	GFR	
M 3698	DU. III	2.X 13.X	2505 Diedrich	2632 Durabella	ZOO Duisburg	GFR	
F 3699	DUSINE	30.X	2505 Diedrich	1770 Dune	ZOO Duisburg	GFR	
M 3700	ELDO	10.VI	2515 Helikon	2634 Erbgräfin	Edertal-Affoldern	GFR	
F 3701	ERBA- CHERIN	7.VI	2514 Heronymus	1965 Erbse	Eulbach	GFR	
M 3702	ERICH	2.VII 30.XII	2514 Heronymus	1415 Erda	Eulbach	GFR	
F 3703	ERDNUSS	4.X	2514 Heronymus	3222 Ernestine	Eulbach	GFR	
M 3704	ERLKÖNIG	2.XI	2514 Heronymus	2357 Erbin	Eulbach	GFR	
F 3705	FLOREN- TINE	1.V	2275 Aviat	2144 Avita	Farchau	GFR	
M 3706	EGILHER	20.VI	1988 Pumper	2361 Egunda	Hardehausen	GFR	
M 3707	EGGER	22.IX	1988 Pumper	1842 Egga	Hardehausen	GFR	
F 3708	ISABELLA	22.VII	2219 Franz	2519 Rabella	Ingolstadt	GFR	
F 3709	KUBI	5.VI	2223 Egilbert	2554 Avola	Kaiserslautern	GFR	
M 3710	KUBA	24.VI	2223 Egilbert	2363 Egernia	Kaiserslautern	GFR	
M 3711	XAVER II	22.V	2264 Putniok	1655 Blijdra	ZOO Karlsruhe	GFR	
F 3712	XANTA	30.VI	2264 Putniok	2815 Xania	ZOO Karlsruhe	GFR	
M 3713	KIRST	29.IV	2362 Eggebrecht	2229 Holsatia	Kiel	GFR	
M 3714	KILIAN	5.VII	2362 Eggebrecht	2993 Flamme	Kiel	GFR	
M 3715	RINALDO	26.VII	2245 Blaak	2668 Pokrasa	ZOO Köln	GFR	
M 3716	HEDULO	11.V	2365 Hedo	1331 Dulaja	ZOO München, Hellabrunn	GFR	
M 3717	HELD II	22.XI	2365 Hedo	2646 Nora	ZOO München, Hellabrunn	GFR	
M 3718	WECKER	5.VII	1416 Beo	2098 Werse	ZOO Münster	GFR	
F 3719	WENKE	16.IX	1416 Beo	1847 Westfalia	ZOO Münster	GFR	

1	2	3	4	5	6	7	8	
F 3720	WESTE	10.XII	1416	Beo	1334	Belga	ZOO Münster	GFR
F 3721	HORTE	8.VI	1642	Heiduck	1410	Hedwig	ZOO Neumünster	GFR
F 3722	HOLDE	20.IX 29.IX	1642	Heiduck	3010	Hotja	ZOO Neumünster	GFR
M 3723	KRIEGER	16.IX	2375	Spurdel	3012	Krönchen	Nindorf, Lüneburger Heide	GFR
M 3724	NOWAK	4.VII	1683	Puros	1692	Pupera	ZOO Nürnberg	GFR
F 3725	PFORTE	15.V	2129	Puklon	1695	Puniata	Pforzheim	GFR
M 3726	ZAUN- KÖNIG	15.V	2394	Pus II	2613	Prima	ZOO Sababurg	GFR
M 3727	ZAUBERER	18.V	2394	Pus II	2827	Zaba	ZOO Sababurg	GFR
F 3728	ZARAH	22.V	2394	Pus II	2392	Pustora	ZOO Sababurg	GFR
F 3729	ZARIZA 3	30.VI	2394	Pus II	2347	Tibia	ZOO Sababurg	GFR
F 3730	ZAUBERIN	8.VII	2394	Pus II	3019	Zarin	ZOO Sababurg	GFR
M 3731	SPRIT	15.V	1992	Pucal	2658	Spreta	Springe	GFR
F 3732	SP. I	27.V 7.VI		Bison bonasus	Bison bonasus	Springe		GFR
F 3733	SP. II	31.V 17.VI		Bison bonasus	Bison bonasus	Springe		GFR
F 3734	SPUCKE II	15.VII	3024	Spurer	2656	Spura II	Springe	GFR
F 3735	SPREE II	19.VII	1992	Pucal	1850	Sperta	Springe	GFR
M 3736	SPRUCH	3.X	1992	Pucal	1849	Sputa	Springe	GFR
M 3737	VALLEN- TIEN	28.IV	2081	Fergus	1954	Fernanda	Vahrendorf	GFR
M 3738	VADUZ	25.V	2081	Fergus	2205	Fedra	Vahrendorf	GFR
M 3739	VARKANT	16.VIII	2081	Fergus	2659	Valpurga	Vahrendorf	GFR
M 3740	TERTIUS	28.VIII	2810	Erbach	2371	Nogat	Weilburg	GFR
M 3741	KLOTH	2.VI	1764	Helmbrecht	2660	Klaudine	Wiesbaden	GFR
F 3742	BE.	10.I 10.I	2325	Beowulf	1183	Bekassine	ZOO Berlin West	Berlin West
M 3743	BERNO	13.VI	2325	Beowulf	1261	Berberitze	ZOO Berlin West	Berlin West
F 3744	GWYN- NETH	4.V	2837	Gwalor	2238	Lorna	Great Witchingham	Great Britain
F 3745	EMMA	19.VI	2532	Poplisz	2530	Polmira	Owslebury	Great Britain
F 3746	EMMELL	15.VIII	2532	Poplisz	2378	Lorraine	Owslebury	Great Britain
M 3747	ARISTOTE- LES	11.VII	2243	Ares	2380	Aresta	ZOO Amsterdam	Netherlands
F 3748	ARCANA	19.IX	2243	Ares		Bison bonasus	ZOO Amsterdam	Netherlands
? 3749	AR.	19.IX 19.IX	2105	Arno	1981	Arsa	ZOO Amsterdam	Netherlands
F 3750	KYOKO	14.VII	2543	Plutar	2541	Putra	ZOO Kyoto	Japan
F 3751	POMONA	15.V	1450	Poleszuk	2112	Polarna	Białowieża	Poland
M 3752	PONCZ	10.VI	2683	Pomarat	1862	Powolna	Białowieża	Poland
F 3753	POMERAN- JA	16.VI	1450	Poleszuk	1983	Podzwonna	Białowieża	Poland
M 3754	PONS	2.IX	3040	Polarny	3037	Poranna	Białowieża	Poland

1	2	3	4	5	6	7	8	
F 3755	PORTULAKA	25.IX	2683	Pomarat	2248	Pokrzywa	Białowieża	Poland
M 3756	PONTUS	16.X	2683	Pomarat	1204	Pliszka II	Białowieża	Poland
F 3757	POŚPIESZKA	19.V	1861	Pokrój	1143	Poreczna	ZOO Białystok	Poland
F 3758	POSAŻNA	16.VI	1866	Plan II	2855	Posuszna	Borki	Poland
F 3759	POWSZECHNA	5.VII	1866	Plan II	2254	Pogoda	Borki	Poland
M 3760	PONIEDZIAŁEK	18.VII	1866	Plan II	2249	Polokaina	Borki	Poland
F 3761	KARAFKA	22.VII	3158	Kafar	3159	Kamezatka	ZOO Katowice	Poland
M 3762	KATO	20.X	3158	Kafar	3160	Kalka	ZOO Katowice	Poland
F 3763	POMORZANKA	23.X	3058	Podąb	2251	Pomina	Borki	Poland
							ur.-born: Międzyzdroje	Poland
F 3764	KALISIANA	29.V	2935	Kasztelan	3145	Kasjopea	ZOO Poznań	Poland
F 3765	KAPEŁA	6.VI	2935	Kasztelan	3146	Kara	ZOO Poznań	Poland
F 3766	KA.	4.IX	2935	Kasztelan	2936	Kalina	ZOO Poznań	Poland
		4.IX						
M 3767	KAMYCZEK	7.X	2935	Kasztelan	2937	Kamea	ZOO Poznań	Poland
M 3768	PLENNY	18.V	1561	Platon II	1994	Placenta	Pszczyna	Poland
M 3769	POTWÓR	20.V	2382	Pochód	2399	Płomba	Pszczyna	Poland
M 3770	POMOCNIK	24.V	2382	Pochód	2544	Plotkara	Pszczyna	Poland
F 3771	POLANA II	26.V	2382	Pochód	2678	Plaża	Pszczyna	Poland
F 3772	PLATANKA	25.VI	1561	Platon II	1357	Platyna II	Pszczyna	Poland
M 3773	PO.	28.V	2397	Plantor	2384	Polonina	Smardzewice	Poland
		30.V						
M 3774	POLTURUS	2.VI	2397	Plantor	2250	Porzeczką	Smardzewice	Poland
M 3775	AVE II	17.IV	1875	Pudam	2006	Avela	Avesta	Sweden
F 3776	AVNA	7.VI	1875	Pudam	1539	Avissa	Avesta	Sweden
F 3777	AVTINA	14.VI	1875	Pudam	1188	Avrita	Avesta	Sweden
F 3778	SKAYA	31.VIII	2696	Avec	1666	Komica	ZOO Höör	Sweden
M 3779	KNUBBIS	18.V	2872	Avalon	2078	Komtesse	ZOO Kolmården	Sweden
F 3780	STOSJA	24.VIII	1893	Stor-Ulf	2695	Avi	ZOO Stockholm	Sweden
M 3781	UREX	6.V	1801	Urs	2702	Ursula	ZOO Bern	Switzerland
F 3782	URSETTA	11.X	1801	Urs	2146	Babette	ZOO Bern	Switzerland
F 3783	LUISE	24.V	2278	Bariton	2557	Bagatelle	Langnau/Zürich	Switzerland
F 3784	LUDOWIKA	2.IX	2278	Bariton	2556	Bambi	Langnau/Zürich	Switzerland
M 3785	BRUTUS	14.I	2426	Brimstone	1671	Breeze	ZOO Chicago	United States of America
M 3786	BRÓDERICK	17.VIII	2426	Brimstone	3086	Bronica	ZOO Chicago	USA
F 3787	TOSCA	24.VI	2427	Bruce	2885	Brose	ZOO Memphis	USA
F 3788	SERENA	2.VI	2425	Bronson	1804	Phyllis	ZOO San Diego	USA
M 3789	SERGE	25.IX	2425	Bronson	2564	Selma	ZOO San Diego	USA
M 3790	SEYMOUR	29.IX	2425	Bronson	1982	Bloempje	ZOO San Diego	USA

1	2	3	4	5	6	7	8	
M 3791	DIETHELM	26.XI	1846	Herburger	2099	Holle	ZOO Dortmund	German Federal Republic
F 3792	SP. III	9.V 9.V		Bison bonasus	Bison bonasus	Springe		GFR
M 3793	CH...	24.VIII	2509	Rufus	1879	Pureka	ZOO Thoiry	France
M 3794	ROZMARIN	6.IX	2594	Rorau	2408	Roluca	Neamț	Rumania
M 3795	ASHURBA- NIPAL	31.I	1896	Bric	2013	Bridget	ZOO Winnipeg	Canada
M 3796	ASTRO	14.VII	2974	Tibold	2771	Aster	ZOO Winnipeg	Canada
F 3797	ASTELLA	23.VII	2974	Tibold	2611	Astrid	ZOO Winnipeg	Canada
M 3798	ASPATRIA	28.VII	2974	Tibold	2610	Astra	ZOO Winnipeg	Canada
M 3799	ASCLEPIUS	19.XI	1896	Bric	2012	Brenda	ZOO Winnipeg	Canada
M 3800	ESPLEN- DOR	28.IV		Bison bonasus	1428	Stolitta	ZOO Barcelona	Spain
M 3801	ESPERAT	22.VII		Bison bonasus	2690	Estanyol	ZOO Barcelona	Spain
M 3802	ESPRIU	26.VII	2135	Esclat	1883	Estel	ZOO Barcelona	Spain
F 3803	SAFRA	27.V	1941	Innsbruck	1411	Heliane	ZOO Salzburg	Austria
M 3804	FAUSTUS	4.IX	2198	Jericho	2370	Notita	Hanau	German Federal Republic
F 3805	GR.	19.VI 23.VI	2366	Henrik	2953	Gribiche	Han-sur-Lesse	Belgium
F 3806	GRIECHE	15.VII	2366	Henrik	2751	Kamila	Han-sur-Lesse	Belgium
M 3807	GISLIUS	9.VI	2170	Morehod	2447	Mortira	Naujamestis ohothozjajstvo	Union of Soviet Socialist Republics
M 3808	GIRKAL'NIS	15.VII	2170	Morehod	2303	Mohnat- ka II	Naujamestis ohothozjajstvo	USSR
F 3809	GIRUNE	24.VII	2171	Motok	2172	Moda	Naujamestis ohothozjajstvo	USSR
M 3810	GIRENAS	12.VIII	2171	Motok	2299	Mot'ka	Naujamestis ohothozjajstvo	USSR
F 3811	GIESLE	30.IX	2170	Morehod	2297	Močka II	Naujamestis ohothozjajstvo	USSR
F 3812	GITANA II	11.XI	2171	Motok	2302	Mošna	Naujamestis ohothozjajstvo	USSR
M 3813	GIGANTOS	16.X	2170	Morehod	2298	Molodka	Naujamestis ohothozjajstvo	USSR
M 3814	MEDAS	12.IV	1624	Meteor	1316	Muša	Okskij zapovednik	USSR
F 3815	MELINIJA	2.V	2021	Byelkin	2032	Medira	Okskij zapovednik	USSR
F 3816	MEKSI- KANKA	5.V	1624	Meteor	2578	Metěločka	Okskij zapovednik	USSR
M 3817	MERVIN	6.V	2021	Byelkin	1622	Mednaja	Okskij zapovednik	USSR
F 3818	MEŠČURA	18.V	1624	Meteor	2285	Megera	Okskij zapovednik	USSR
M 3819	MERKEL'	14.VI 13.X	2906	Mušan	1234	Muha	Okskij zapovednik	USSR

1	2	3	4	5	6	7	8	
M 3820	MELEAGR	9.VII	2906	Mušan	1169	Muzejanka	Okskij zapovednik	USSR
M 3821	METALL	10.VII	2021	Byelkin	1614	Metel'	Okskij zapovednik	USSR
F 3822	MERA	10.VII	1624	Meteor	1309	Murzinka	Okskij zapovednik	USSR
M 3823	MECAMOR	14.IX	2021	Byelkin	1621	Mečta	Okskij zapovednik	USSR
M 3824	MEZOTRON	20.IX	2906	Mušan	1310	Murmanka	Okskij zapovednik	USSR
F 3825	MEL'NICA	1.X	2021	Byelkin	2025	Mel'fa	Okskij zapovednik	USSR
M 3826	MUKSUN	18.V	1608	Mušir	2733	Muroma	Prioksko-Terrasnyj zapovednik	USSR
F 3827	MORISTA	16.VI	2305	Moskal'	2909	Moržanka	Prioksko-Terrasnyj zapovednik	USSR
F 3828	MOTRIKA	21.VI	2729	Moran	2907	Motrilja	Prioksko-Terrasnyj zapovednik	USSR
F 3829	MUŠANKA	4.VII	2729	Moran	2911	Muširka	Prioksko-Terrasnyj zapovednik	USSR
F 3830	MURMY-ŠKA	19.VII	2305	Moskal'	2908	Muravinka	Prioksko-Terrasnyj zapovednik	USSR
M 3831	MUŠAT	24.VII	1608	Mušir	2108	Blija	Prioksko-Terrasnyj zapovednik	USSR
M 3832	MUZON	29.VII	2305	Moskal'	1317	Mutovka	Prioksko-Terrasnyj zapovednik	USSR
F 3833	MOLINJA	25.VIII 22.X	2126	Ploks	1390	Motorka	Prioksko-Terrasnyj zapovednik	USSR
M 3834	MOLDO-VANIN	18.IX	2126	Ploks	1512	Moldova	Prioksko-Terrasnyj zapovednik	USSR
F 3835	PRAVDA	28.VII	2488	Sinec	2614	Próza	ZOO Praha	Czechoslovakia
F 3836	PRERIE	20.VIII	2488	Sinec	2260	Purchawka II	ZOO Praha	Czechoslovakia
F 3837	PROMYKA	1.IX	2488	Sinec	1451	Pulena	ZOO Praha	Czechoslovakia
F 3838	CVINDA	13.VIII	3197	Sicák	2964	Silica	Chomutov	Czechoslovakia
F 3839	ÖST-BINA	22.IX	1541	Storm	1785	Avaga	ZOO Frösön-Östersund	Sweden
	3840							
	3841—3880							

Zmiany stanu żubrów w latach 1975-1976

Transfers of European bison in 1975-1976

Płeć — Sex

Nr No.	Nazwa Name	Data śmierci Date of death	Właściciel Owner
1	2	3	4
			5
F —	BISON BONASUS	20.VIII.1976	ZOO Amsterdam
F 877	MOŚKA	3.XII.1975	Prioksko-Terrasnyj zapovednik
F 911	PUŻNIANKA	24. II.1976	ZOO Bern
F 925	AUE	1.V.1975	ZOO Eberswalde-Finow
F 952	MUŚKA	20.V.1975	Prioksko-Terrasnyj zapovednik
M 958	SPRITZER	6.VI.1976	ZOO Philadelphia
M 978	POLOT	26.VII.1976	ZOO Gdańsk-Oliwa
M 980	PORANEK	4.IV.1975	Białowieża
F 996	SPRUNGLATTE	VIII.1975	Mouzon
M 1018	PUCH	VI.1976	Pécs
M 1020	PUCZ	28.IV.1975	ZOO Gera
F 1024	PULPA II	3.II.1975	ZOO Sababurg
F 1037	PULA II	21.IV.1976	ZOO Gera
M 1043	MUROMEC	19.V.1975	Okskij zapovednik
M 1061	STOR-BORG	16.XII.1975	ZOO Helsinki
F 1066	KORA	20.X.1975	ZOO Helsinki
F 1070	PUTNIA	26.I.1976	ZOO Wrocław
F 1108	HENRIETTE	16.XII.1976	Hardehausen
F 1117	ARDETTA	12.V.1976	ZOO New York, Bronx
F 1136	POCHMURNA	19.VII.1975	ZOO Kraków
M 1149	PUSZEK II	19.III.1975	ZOO Copenhagen
F 1183	BEKASSINE	10.I.1976	ZOO Berlin West
F 1194	SCHOTE	30.XII.1975	ZOO Wien, Schönbrunn
F 1205	PUSTAŁKA	*	25.IX.1976 — BIESZCZADY
M 1213	PUMIAN	6.II.1975	Smardzewice
M 1228	PUCHACZ II	21.V.1975	ZOO Whipsnade
F 1253	SPULE	14.VI.1976	Springe
M 1256	DURCHLAUCHT	1.XII.1976	ZOO Hannover
F 1293	PUCERTA	*	2.IV.1975 — BIESZCZADY
F 1294	PUSTOSZKA	14.VIII.1975	ZOO Rostock
F 1306	MURAVLJANKA	*	22.X.1975 — ASSINSKIJ ZAKAZNIK
F 1329	HERZCHEN	12.VIII.1976	ZOO München, Hellabrunn
F 1344	BLIJMA	10.XII.1975	ZOO Rotterdam

Symbol * oznacza żubry skreślone z ewidencji w wyniku przeniesienia ich z hodowli zamkniętych do hodowli wolnych.

Symbol ? oznacza żubry skreślone z ewidencji w wyniku braku — mimo starań Redakcji Księgi — jakichkolwiek danych co do miejsca ich przebywania w końcu 1976 r.

Symbol ● oznacza żubry ponownie wprowadzone do rejestrów rodowodowych.

Sign * means European bison crossed out off the record as a result of being moved from close to open breeding centers.

Sign ? means European bison crossed out off the record because of lack — in spite of attempts made by the publishers of the Studbook to get information — of any data concerning where they were held at the end of 1976.

Sign ● means European bison included again in the pedigree registers.

1	2	3	4	5
M 1355	PUSZYSTY		*	10.III.1975 — BIESZCZADY
F 1367	PLOTKA		*	21.X.1976 — PUSZCZA BORECKA
M 1376	PUCZ II		13.IX.1975	ZOO Kraków
F 1421	AVORINA		4.IV.1975	Avesta
M 1429	STOFIL		20.I.1975	Avesta
F 1455	PLANETA II		22.III.1976	Pszczyna
F 1469	PLAMA II		*	21.X.1976 — PUSZCZA BORECKA
M 1470	PLUTON		13.I.1976	Pszczyna
M 1527	DAVID		24.IX.1975	ZOO Görlitz
F 1532	ARDILLA		7.V.1976	Montpellier
F 1542	STORINA		10.II.1976	ZOO Höör
M 1561	PLATON II		*	21.X.1976 — PUSZCZA BORECKA
F 1562	ZORKA			20.X.1976 — ZOO Hirschfeld
M 1568	ZORRO		14.X.1975	ZOO Halle/Saale
M 1575	PULWIS		*	10.III.1975 — BIESZCZADY
F 1577	PUSTARKA		*	2.IV.1975 — BIESZCZADY
F 1579	PUCULA		2.VI.1976	ZOO Innsbruck
M 1608	MUŠIR		3.XI.1976	Prioksko-Terrasnyj zapovednik
M 1638	SPUND		16.X.1975	Springe
F 1654	ARDONNA		18.XI.1975	ZOO Barcelona
F 1698	PUSARNA		5.II.1975	ZOO Toronto
M 1701	PUCUŁ II		28.I.1975	ZOO Toronto
M 1703	PUTORIUS		*	2.VI.1975 — BIESZCZADY
F 1761	SPURRE		20.V.1975	Springe
F 1794	SIKA		22.II.1975	Topol'čianky
F 1797	ROXANA		27.VIII.1975	Neamț
F 1834	PARESEUSE		29.VII.1975	ZOO Paris
F 1839	DURRA		13.XII.1976	ZOO Dortmund
M 1840	DUNST		28.II.1976	ZOO Hohenhausen/Lippe
M 1852	GYAUR		25.IV.1975	ZOO Budapest
M 1866	PLAN II			31.X.1975 — Pszczyna
M 1875	PUDAM		17.VIII.1975	Avesta
F 1885	AVDA		— 1976	ZOO Olney
F 1897	BRAC		— 1976	ZOO Edmonton
M 1941	INNSBRUCK		20.IV.1976	ZOO Salzburg
F 1950	SIRENA		27.IV.1976	Nindorf, Lüneburger Heide
M 1951	KORNELIUS		17.XI.1976	ZOO Kolmården
M 1972	HOLSTEIN		VIII.1975	Rinsecke
F 1978	KLÄRE		9.IV.1976	Wiesbaden
F 1979	LOANITA		9.I.1975	ZOO Whipsnade
M 1988	PUMPER		18.III.1976	Hardehausen
M 1989	PUNITER		8.IV.1976	8.IV.1976 — Warszawa, Ośrodek Badań nad Żubrem
M 1997	PUKAR II		*	23.IX.1976 — BIESZCZADY
M 2086	TITO		23.VIII.1975	ZOO Rostock
M 2105	ARNO		12.VII.1976	ZOO Amsterdam
M 2106	BLINKER		10.XII.1975	ZOO Rotterdam
M 2120	PUSTLIK		19.VIII.1975	Damerower Werder

1	2	3	4	5
M 2149	BRUT			14.XI.1976 — ZOO Front Royal
M 2173	MONTÈR		5.XI.1976	ZOO Har'kov
M 2206	FELLOW		— 1975	Vahrendorf
M 2223	EGILBERT		13.VII.1976	Kaiserslautern
M 2228	WENZEL		IX.1975	Gondorf
F 2251	POMINA			5.VII.1976 — Międzyzdroje
F 2257	PUCZAJKA		*	29.IX.1976 — BIESZCZADY
F 2265	PLURA		*	30.X.1975 — PUSZCZA BORECKA
M 2273	AVENY		6.VII.1976	ZOO Olney
M 2368	WESTHOFF		IX.1975	Gondorf
F 2376	SPROTTE II			1976 — Soltan
M 2377	KLAAS			27.X.1975 — Alicante
F 2387	PODLASIANKA		30.IV.1975	Smardzewice
F 2391	PUCARKA		*	2.IV.1975 — BIESZCZADY
F 2393	PUSTOLNIA		*	25.IX.1976 — BIESZCZADY
M 2424	URAL		4.III.1976	ZOO Innsbruck
M 2426	BRIMSTONE		22.XII.1975	ZOO Chicago
M 2446	MOUSON		2.XI.1976	Berezinskij zapovednik
M 2488	SINEC			25.VIII.1975 — ZOO Praha
M 2499	DATON		25.XII.1976	ZOO Karl-Marx-Stadt
M 2513	XARES		3.VI.1976	1.VI.1976 — ZOO Hohenhausen/Lippe
F 2529	BLANDA		26.XI.1975	ZOO Rotterdam
M 2532	POPLISZ			5.IV.1976 — ZOO Whipsnade
F 2538	PUCELA II		*	2.IV.1975 — BIESZCZADY
M 2546	PLECHITIUS		7.VII.1975.	Jeziory Wielkie
M 2559	URIEL			27.X.1975 — Alicante
M 2599	VI...		?	? (ZOO Veszprém)
M 2608	BERTRAM		VIII.1975	Rinsecke
F 2633	ERLAUCHTE		11.VIII.1975	Eulbach
F 2635	FLORA		28.IV.1976	Farchau
M 2643	WERNER			20.III.1976 — ZOO Gelsenkirchen
				25.V.1976 — ZOO Amsterdam
M 2645	KRAKOWIAK		18.IX.1975	Nindorf, Lüneburger Heide
F 2648	NOLA		10.II.1975	ZOO Toronto
M 2662	LOPPY		3.II.1975	ZOO Whipsnade
F 2664	POLIKA		21.III.1975	Mouzon
F 2667	POLLY		22.V.1975	Białowieża
F 2672	PONAGŁA		15.XI.1975	ZOO São Paulo
M 2673	POLIKARP			25.XI.1976 — Niepołomice
M 2682	PLATER II		30.IV.1975	7.III.1975 — ZOO Riga
M 2683	POMARAT			22.V.1975 — Białowieża
F 2699	KNOTA			12.II.1976 — ZOO Höör
M 2738	BRADFORD		20.VII.1976	ZOO Memphis
M 2741	SIMPLON		21.II.1975	Topol'čianky
M 2752	KARAT		*	9.IV.1976 — PUSZCZA BIAŁOWIESKA
M 2759	ANZERO		— 1975	ZOO Antwerpen
F 2761	BEKA		6.II.1975	ZOO Toronto
F 2762	BEMME		10.II.1975	ZOO Toronto

1	2	3	4	5
F	2777	SIGMA	14.II.1975	Topol'čianky
F	2778	SILNICA	9.II.1975	Topol'čianky
M	2786	PACHA	9.XII.1975	ZOO Paris
F	2797	WALLA	31.VIII.1975	ZOO Rostock
M	2799	ABEL	1.IX.1975	Bayerischer Wald
F	2804	DUSCHA		20.III.1975 — Gänserndorf
M	2812	HINAK		11.VII.1975 — Hamburg, Quarantanstation 10.XI.1975 — ZOO New York, Bronx
M	2813	EGGEFREUND	10.XI.1976	Hardehausen
F	2822	KRISTINA	18.VIII.1976	Nindorf, Lüneburger Heide
M	2828	FARUK		28.XII.1976 — Alicante
F	2830	SPULKA		29.V.1975 — ZOO Gelsenkirchen
M	2845	PORAKON	— 1976	ZOO Londrina
M	2856	PODLOTEK	7.VI.1975	Borki
F	2859	PURANKA	●	30.IV.1975 — ZOO Moskva
F	2862	PUMKA	*	2.IV.1975 — BIESZCZADY
M	2866	PLAYBOY	— 1976	Jeziory Wielkie
F	2867	PLUMPA	●	30.IV.1975 — ZOO Moskva 5.XI.1976 — Prioksko-Terrasnyj zapovednik
M	2869	ESTRANY	3.XII.1975	ZOO Barcelona
F	2882	BALALAIIKA		—XII.1975 — ZOO Hohenhausen/Lippe
M	2902	MERAK		—XI.1976 — ZOO Moskva
M	2906	MUŠAN	*	7.X.1976 — NADVORNAJA LESOKOMBI-NAT
M	2946	KARP	*	22.I.1975 — PUSZCZA BORECKA
F	2949	SCHOLASTIKA		27.IX.1976 — Neukirchen
M	2951	ANANDRÉ	— 1975	ZOO Antwerpen
F	2958	LENA		10.IX.1975 — ZOO Ostrava
F	2959	LEDA		18.XI.1975 — ZOO Chomutov
F	2962	PRIMULE		28.VIII.1975 — ZOO Sababurg
F	2964	SILICA		30.III.1976 — ZOO Chomutov
M	2983	ABRAHAM	1.IX.1975	Bayerischer Wald
F	2988	DURGA		28.VIII.1975 — ZOO Sababurg
M	2991	DUDOK	25.II.1975	ZOO Gelsenkirchen
M	2992	ERWIN	12.XI.1975	Eulbach
F	2996	HILLE		8.X.1975 — ZOO Gelsenkirchen
M	2997	HIBISCUS		8.X.1975 — ZOO Gelsenkirchen 20.III.1976 — ZOO Münster
M	2998	EGERLÄNDER	26.VI.1976	Hardehausen
F	2999	EGRAFA	22.X.1975	Hardehausen
M	3001	KUNO	25.XI.1975	Kaiserslautern
M	3004	RICO	?	4.VI.1976 — Kaiserslautern, Fa Raak (?)
M	3005	HELLION		3.IX.1975 — Waldshut
F	3006	HEKUBA		3.IX.1975 — Waldshut
M	3011	URLICH	— 1975	ZOO Neuwied
M	3014	PFEIL	17.XI.1975	Pforzheim
F	3025	SPRACHE II	14.VII.1976	Springe
F	3030	GLEN MARKIE		26.XI.1975 — ZOO Bekesbourne

1	2	3	4	5
F 3034	ARWIL		7.VIII.1976	ZOO Amsterdam
M 3038	KAWON		*	9.IV.1976 — PUSZCZA BIAŁOWIESKA
F 3039	POMPEJA			3.XI.1976 — Smardzewice
F 3041	PORFINA			28.I.1976 — Niepołomice
F 3043	POLIRA			3.XI.1976 — Smardzewice
M 3047	PODSKAKIEWICZ			5.VII.1976 — Międzyzdroje
F 3050	PUZANNA	}	*	2.IV.1975 — BIESZCZADY
M 3051	PUREK II			
F 3055	PULIRA			
M 3056	PUPIK			
M 3058	PODĄB			30.X.1975 — Borki
M 3059	PLAMUR			5.VIII.1975 — Dobrzyca
M 3061	PLABÓR			30.X.1975 — Borki
F 3062	PLERWA		*	17.XII.1975 — Jeziory Wielkie
M 3065	PORAJ			30.X.1975 — PUSZCZA BORECKA
M 3078	KNATTE		17.XI.1976	ZOO Kolmården
F 3085	BROOK		24.XII.1975	ZOO Chicago
M 3092	MENGIR	}	*	22.X.1975 — ASSINSKIJ ZAKAZNIK
F 3094	MEGARA			
M 3095	MEZOLIT			
F 3098	MEČETKA			
F 3099	MERIZA		18.VI.1976	Okskij zapovednik
M 3100	MEČENYJ	}	*	22.X.1975 — ASSINSKIJ ZAKAZNIK
M 3102	MEGALIT			
M 3103	MEDLJAK			
F 3104	MONA		*	7.X.1976 — BEREZINSKIJ ZAPOVEDNIK
F 3107	MOSKARKA			30.V.1976 — Berezinskij zapovednik
F 3108	MUSTANKA			2.IX.1975 — ZOO Leningrad
M 3109	MOŻAR			30.V.1976 — Berezinskij zapovednik
F 3110	MURAVIJA			30.VI.1976 — ZOO Moskva
M 3111	KOMULUS		28.I.1976	ZOO Copenhagen
F 3141	KARINA	}	*	31.XII.1975 — PUSZCZA BIAŁOWIESKA
F 3142	KASIA			
M 3147	KALCYT	}		— 1976 — Jeziory Wielkie
M 3148	KANTAR			15.XII.1975 — PUSZCZA BORECKA
M 3149	KARBO		29.VII.1975	ZOO Łódź
M 3151	KARO		13.III.1975	ZOO Warszawa
F 3154	KAMBIA		6.V.1975	ZOO Warszawa
F 3161	KANADA		30.I.1975	ZOO Katowice
F 3172	GRISONNE		19.I.1976	Han-sur-Lesse
F 3174	BEGONIE			12.VI.1975 — ZOO Erlenbach/Odenwald
M 3176	BERTIL	}		11.IV.1975 — ZOO Innsbruck
F 3177	BERENIKE			
M 3178	BEREK			12.VI.1975 — ZOO Erlenbach/Odenwald
M 3187	CONRAD		5.II.1975	ZOO Toronto

1	2	3	4	5
M 3192	OSTAP			28.IX.1976 — ZOO Kreckting — 1976 — Herne
M 3194	PRIAM			30.I.1976 — ZOO Görlitz
F 3195	PRAMICE			13.I.1976 — ZOO Chomutov
M 3197	SIČÁK			30.III.1976 — ZOO Chomutov
M 3199	KOLU	}	28.I.1976	ZOO Copenhagen
M 3200	KOPEK			
M 3210	TIMOTHEUS			13.II.1976 — ZOO Bernburg
F 3215	WAMA			2.IX.1975 — ZOO Stralsund
F 3217	ABELLA			15.XI.1976 — Grünau/Almtal
M 3218	JOHN			4.VII.1975 — ZOO Kleve
M 3219	HUBERTUS		20.IX.1975	Boppard
M 3220	DODERICH II			15.III.1976 — Kirchhunden
M 3223	FLORIAN		26.VII.1976	Farchau
F 3225	EGARTA			20.IX.1975 — ZOO Kleve
F 3227	EGLIRA		18.X.1975	Hardehausen
M 3228	EGLANT		3.II.1975	Hardehausen
F 3229	ISABEAU	}		14.VII.1976 — Wiesenfelden
M 3230	ISIDOR			
F 3231	KUNI		12.X.1976	Kaiserslautern
F 3234	XAMENE		21.XI.1976	Karlsruhe
M 3235	KING			— 1976 — ZOO Urberach
M 3236	HENKER		24.X.1975	ZOO München, Hellabrunn
M 3237	HENORICUS			3.IX.1975 — Waldshut
F 3238	HEDDA II			13.VIII.1976 — Kronberg
F 3239	WESPE		9.X.1975	ZOO Münster
M 3241	KRÖSUS			24.III.1975 — Saerbeck
M 3243	NORIS	}		21.III.1975 — Gänsersdorf
F 3244	NOMA			
M 3245	NOËL			
M 3246	PFALZGRAF		17.XII.1975	Pforzheim
M 3253	SPURTUS		15.X.1975	Springe
F 3258	GLEN FESHIE		2.I.1975	Kinraig
M 3259	GLEN TROMIE		10.VIII.1976	Kinraig
F 3260	GLEN BANCHOR			26.XI.1975 — ZOO Bekesbourne
F 3268	BLIDA			25.VI.1975 — ZOO Innsbruck
F 3269	KARMEN	}	*	31.XII.1975 — PUSZCZA BIAŁOWIESKA
M 3270	KAKTUS			
F 3273	POZYTYWKA	}		28.I.1976 — Niepołomice
F 3277	PORABKA			
M 3280	POLISTOL		5.VII.1975	Borki
F 3282	POMPEA			5.VII.1976 — Międzyzdroje
F 3285	PUSA	}	*	1.VI.1975 — BIESZCZADY
M 3286	PUCIO			
F 3287	PURDA			
F 3289	PUTA	}	*	19.V.1975 — BIESZCZADY
M 3290	PUDER			

1	2	3	4	5
F	3292	PLENERA		25.XI.1976 — Niepołomice
F	3296	POLONICA		10.IV.1976 — Niepołomice
F	3297	POLTA		6.IV.1976 — Niepołomice
F	3298	PLAMAJKA	5.VI.1976	Pszczyna
F	3299	PLARA	18.II.1975	Pszczyna
F	3303	ROSINA	1.III.1976	Neamț
M	3307	AVIG	1.VI.1976	Avesta
M	3308	AVERT	12.IX.1975	Avesta
M	3313	AVUDD	26.I.1976	Avesta
F	3314	SKAVA		24.V.1976 — Edsbyn
M	3317	STOR-STURE	— 1976	13.V.1975 — Molstaberg
F	3321	URBANA		27.VII.1976 — ZOO Villiers-en-Bois
F	3326	GIRTA	15.V.1975	15.V.1975 — ZOO Kaunas
F	3327	GIEDRA	*	19.VII.1975 — NAUJAMESTIS OHOTHZOJAJSTVO 15.V.1975 — ZOO Kaunas
M	3328	GINTARAS		
M	3331	MELANIT		
M	3332	MEGAFON		
F	3333	MEZIJA	*	22.X.1975 — ASSINSKIJ ZAKAZNIK
F	3335	MEL'VIRA		
F	3336	MENORKA		
F	3338	MECENATKA	*	7.X.1976 — NADVORNAJA LESOKOMBINAT
M	3339	MEDAR		5.XI.1976 — ZOO Kaliningrad
F	3340	MEKSIKA		
M	3341	MEL'KUN		
F	3342	MEDINILA	*	7.X.1976 — NADVORNAJA LESOKOMBINAT
M	3343	MELIORATOR		
M	3347	MOLOG		
M	3348	MOSTAR	*	28.VIII.1976 — BEREZINSKIJ ZAPOVEDNIK
M	3353	ANBERT		
M	3354	ANBRAM	— 1976	ZOO Antwerpen
F	3358	DU...		20.III.1975 — ZOO Gelsenkirchen
M	3359	DU...	5.XII.1975	ZOO Duisburg
F	3361	DU...	27.III.1975	ZOO Duisburg
F	3363	DU...	?	? (ZOO Duisburg)
M	3371	KARMAZYN		
F	3372	KARMANIOLA		17.II.1975 — Le Breil/Merize
M	3373	KAVIOR		
F	3374	KAKADU	IX.1976	17.II.1975 — Le Breil/Merize
F	3375	KARAVELLE		
M	3376	KADET		— 1975 — Boutissaint
F	3377	KARIOLA		
M	3378	KANKAN		21.III.1975 — Mouzon
M	3379	KABANOS		
F	3380	KARTA		15.IV.1975 — ZOO Poznań
M	3381	KANON	?	16.IV.1975 — F-ma Gollembeck (?)
F	3382	KAMERA		

1	2	3	4	5
F 3383	KATON	}		
F 3384	KATODA			
M 3385	KASTOR	}		21.IV.1975 — Perissac
F 3386	KASKADA			
F 3387	KALORIA	}		26.VI.1975 — ZOO Łódź
M 3388	KACYK			15.X.1975 — ZOO Halle/Saale
M 3389	KADRYL	}		
M 3390	KAJMAN			26.VI.1975 — Rzepin
M 3391	KAMERTON	}		
M 3392	KAI			
M 3393	KALOS	}		21.IV.1976 — ZOO Phenian
F 3394	KAO			
F 3395	KATANGA	}		
M 3396	KADMOS			13.V.1976 — ZOO Leipzig
M 3397	KAR	}		
F 3398	KAMPALA			13.V.1976 — ZOO Gera
F 3399	KAMPANIA	}		
F 3400	KARMEN II			13.V.1976 — ZOO Leipzig
F 3401	KALINKA	}		
M 3402	KARDAMON			17.XII.1975 — ZOO Łódź
F 3403	KANCONA	}		
F 3404	KANGA			31.III.1976 — ZOO Wrocław
M 3405	KAMELEON	}		15—20.IV.1976 — ZOO Rotterdam
M 3406	KANTON			31.III.1976 — ZOO Wrocław
F 3407	KABALETTA	}		15—20.IV.1976 — ZOO Amsterdam
F 3408	KANTARYDA			
F 3409	KASOLETA	}		31.III.1976 — ZOO Wrocław
F 3410	KATALONIA			15—20.IV.1976 — ZOO Rotterdam
F 3411	KASTORYNA	}		
M 3412	KARDYNAL			7.IV.1976 — ZOO Kraków
F 3413	KAMERALNA	}		
F 3414	KARMELITKA		23.IV.1976	7.IV.1976 — ZOO Kraków
F 3415	KAWERNĄ	29.X.1976	7.IV.1976 — ZOO Kraków	
M 3416	KASPROWY	}		
F 3417	KATANKA			10.XII.1976 — ZOO Gdańsk-Oliwa
F 3418	KAMARYLA	}		
M 3431	SCHODO			27.IX.1976 — Neukirchen
F 3434	ASA	}		
M 3435	ASTURIAS			15—19.XI.1976 — ZOO Havana
F 3436	LEŠA	}		11.IX.1975 — ZOO Ostrava
				28.IX.1976 — ZOO Krechting — 1976 — Herne
F 3437	LEONA	}		22.IX.1976 — ZOO Hodonin
M 3439	OMUK			21.IX.1976 — ZOO Hodonin
F 3446	TITRETТА	}		31.III.1976 — ZOO Moskva
				7.IV.1976 — ZOO Tallin

1	2	3	4	5
F 3447	TINTE	}		31.III.1976 — ZOO Moskva
F 3448	TILIA			— IV.1976 — ZOO Kaliningrad
F 3449	TIROLERIN	}		31.III.1976 — ZOO Moskva
M 3450	TILMARO			27.IV.1976 — ZOO Dušanbe
M 3451	LA...		18.XI.1976	ZOO Cottbus
M 3459	ABDUL			15.XI.1976 — Grünau/Almtal
M 3471	HIRTE			14.IV.1976 — ZOO Erbach
M 3477	KULI		20.VII.1976	Kaiserslautern
F 3479	XAVERIA			1.VI.1976 — ZOO Hohenhausen/Lippe
M 3481	HELLO			13.VIII.1976 — Kronberg
F 3483	WELLE	}		12.II.1976 — Gondorf
M 3484	WENDELIN			
M 3509	BEATUS		1.XI.1976	24.VIII.1976 — ZOO Hohenhausen/Lippe
F 3524	PODWYŻKA			5.VII.1976 — Międzyzdroje
M 3526	POSEJDON		14.X.1976	Borki
M 3528	PULAS		*	23.IX.1976 — BIESZCZADY
M 3529	PUSAMEK		16.IX.1976	ZOO Kraków
F 3530	PUGA		*	29.IX.1976 — BIESZCZADY
F 3531	PUHA II	}		*
F 3533	PUNA			
F 3534	POTOCZNA	}		6.IV.1976 — Niepołomice
F 3537	POLSYLWIA			
M 3543	ROSMARIN			4.XI.1975 — ZOO Birlad
M 3551	KNOTT		20.VII.1976	ZOO Kolmården
M 3554	STOR-SVEN II			21.V.1976 — Edsbyn
F 3555	BAJADERE			15.IV.1976 — Waldshut
M 3557	URAHN			27.VII.1976 — ZOO Villiers-en-Bois
M 3568	MEDIATOR		*	7.X.1976 — NADVORNAJA LESOKOMBINAT
M 3584	AFHUR		14.III.1976	Altenfelden
M 3689	HUBERTUS II			23.X.1976 — Heistenbach/Diez
M 3696	DUSTY			14.XII.1976 — ZOO Basel

Spis wszystkich żyjących żubrów na dzień 31.XII.1976 r.
List of all living European bison on 31 December 1976

Płeć — Sex	Nr No.	Nazwa Name	Rok ur. Born	Ojciec Father	Matka Mother	Hodowca Breeder
1	2	3	4	5	6	7
ARGENTINA						
Lago Hermoso. Parque Diana. Sociaded Anonima Comercial Industrial Financiera e Inmobiliaria						
M	1845	HELO	1965	960 Herr	1331 Dulaja	ZOO München, Hellabrunn
M	3171	ADOR	1974	1845 Helo	1970 Herva	Lago Hermoso
AUSTRIA						
Altenfelden. Wildpark Altenfelden, Dr. Heinrich III. Prinz Reuss						
M	2321	INGRIMM	1969	1346 Konrad	1579 Pucula	ZOO Innsbruck
F	2472	INKA	1970	1346 Konrad	1579 Pucula	ZOO Innsbruck
F	3651	AFMIRA	1976	2321 Ingrim	2472 Inka	Altenfelden
Gänsersdorf. Safari — Park „Austria”						
F	2804	DUSCHA	1972	1784 Blijstar	2218 Dunja	ZOO Duisburg
M	3243	NORIS	1974	1683 Puros	1692 Pupera	ZOO Nürnberg
F	3244	NOMA	1974	1683 Puros	1835 Tinka	ZOO Nürnberg
M	3245	NOËL	1974	1683 Puros	1837 Titania	ZOO Nürnberg
Grünau/Almtal.						
F	3217	ABELLA	1974	2359 Rubin	2358 Ruta	Bayerischer Wald
M	3459	ABDUL	1975	1543 Kolonius	2138 Avosta	Bayerischer Wald
Innsbruck. Alpenzoo						
M	3176	BERTIL	1974	2325 Beowulf	2068 Berlinde	ZOO Berlin West
F	3177	BERENIKE	1974	2325 Beowulf	2193 Bellis	ZOO Berlin West
F	3268	BLIDA	1974	2106 Blinker	2529 Blanda	ZOO Rotterdam
Neukirchen. Wildpark Hochkreut, Graf O'Donell						
M	1948	LEŠAN II	1966	1432 Lešan	1033 Pudžka	ZOO Lešná
M	2755	SANSO	1972	1941 Innsbruck	1942 Sabine	ZOO Salzburg
F	2949	SCHOLASTIKA	1973	1531 Frankfurt	1194 Schote	ZOO Wien, Schönbrunn
M	3431	SCHODO	1975	1531 Frankfurt	2601 Scholle	ZOO Wien, Schönbrunn
Salzburg. Salzburger Tiergarten Hellabrunn						
F	1411	HELIANE	1961	960 Herr	693b Heidi	ZOO München, Hellabrunn
M	2756	SARRO	1972	1941 Innsbruck	1411 Heliane	ZOO Salzburg
M	2757	SALZBURG	1972	1941 Innsbruck	2322 Sally	ZOO Salzburg
F	3082	URTICA	1973	1801 Urs	2146 Babette	ZOO Bern
F	3583	SALZA	1975	1941 Innsbruck	1411 Heliane	ZOO Salzburg
F	3803	SAFRA	1976	1941 Innsbruck	1411 Heliane	ZOO Salzburg
Wien, Schönbrunn. Tiergarten Schönbrunn						
F	1998	ZOFKA	1966	949 Byedovyj II	795 Purtanka	ZOO Warszawa
F	2601	SCHOLLE	1971	1531 Frankfurt	1998 Zofka	ZOO Wien, Schönbrunn

*Hodowle, które nie nadały materiał. Stan żubrów w tych hodowlach należy traktować jako nie potwierdzony.

*Indicates breeding centres which failed to return breeding lists. The herd of European bison in these centres must be regarded as unconfirmed.

1	2	3	4	5	6	7	
F	2602	SCHOTTIN	1971 1531	Frankfurt	1998	Zofka	ZOO Wien, Schönbrunn
M	2950	SCHOENBRUNN	1973 1531	Frankfurt	1998	Zofka	ZOO Wien, Schönbrunn
M	3652	SCHOLAST	1976 2950	Schoenbrunn	2601	Scholle	ZOO Wien, Schönbrunn
F	3653	SCHOLANDA	1976 2950	Schoenbrunn	2602	Schottin	ZOO Wien, Schönbrunn
M	3654	SCHOTT	1976 2950	Schoenbrunn	1998	Zofka	ZOO Wien, Schönbrunn

BELGIUM

Antwerpen. Société Royale de Zoologie d'Anvers

F	1291	PULARDA	1960 761	Pumeks	725	Puborka	Pszczyna
M	1434	ANOLO	1961 779	Aristide	968	Anhabella	ZOO Antwerpen
F	1822	ANSILVA	1965 779	Aristide	1142	Anki	ZOO Antwerpen
F	1943	ANTONIA	1966 1434	Anolo	968	Anhabella	ZOO Antwerpen
F	2475	ANXITA	1970 1434	Anolo	1822	Ansilva	ZOO Antwerpen
F	2758	ANZA	1972 1434	Anolo	1943	Antonia	ZOO Antwerpen
M	3352	ANBART	1974 1434	Anolo	1943	Antonia	ZOO Antwerpen
M	3656	ANZERT	1976 1434	Anolo	1822	Ansilva	ZOO Antwerpen
M	3657	ANATOLE	1976 1434	Anolo	2475	Anxita	ZOO Antwerpen
F	3658	ANNA	1976 1434	Anolo	2758	Anza	ZOO Antwerpen
M	3659	ANRIK	1976 1434	Anolo	1291	Pularda	ZOO Antwerpen

Han-sur-Lesse. Grottes de Han-sur-Lesse et de Rochefort S.A.

M	2356	DURJAK	1969 1784	Blijstar	1770	Dune	ZOO Duisburg
M	2366	HENRIK	1969 960	Herr	1331	Dulaja	ZOO München, Hellabrunn
F	2751	KAMILA	1969	Bison bonasus	Bison bonasus		PUSZCZA BIAŁOWIESKA
F	2953	GRIBICHE	1973 2366	Henrik	2751	Kamila	Han-sur-Lesse
F	3806	GRIECHE	1976 2366	Henrik	2751	Kamila	Han-sur-Lesse

BRAZIL

Londrina. Parque Zoologico de Londrina

F	2846	POMA	1972 1450	Poleszuk	1983	Podzwonna	Białowieża
F	2847	POMADA	1972 1450	Poleszuk	2112	Polarna	Białowieża

São Paulo. Fundação Parque Zoológico de São Paulo

M	2210	TIBERIUS	1968 923	Herbert	1777	Time	ZOO, Tierpark Berlin
M	2665	POKNOWAN	1971 980	Poranek	1131	Kania	Białowieża
F	2670	POLLENA	1971 1450	Poleszuk	1983	Podzwonna	Białowieża
M	2671	POPRAD	1971 980	Poranek	1136	Pochmurna	Białowieża
F	3433	ATIATI	1975 2210	Tiberius	2672	Ponagła	ZOO São Paulo
M	3655	ATILLA	1976 2210	Tiberius	2670	Pollena	ZOO São Paulo

BULGARIA

* Voden. Lovno Gorsko Stopanstvo

F	1558	VODICA	1962 1129	Pustylon	1083	Pulista	Voden
F	1559	VOLICA	1962 1129	Pustylon	1079	Pusia	Voden
M	1676	VODEN	1963 1129	Pustylon	1079	Pusia	Voden
F	1824	VOLENA	1965 1218	Puktor	1558	Vodica	Voden
F	1826	VOLONA	1965 1218	Puktor	1083	Pulista	Voden
F	2070	VOENA	1967 1218	Puktor	1558	Vodica	Voden
F	2071	VONA	1967 1218	Puktor	1559	Volica	Voden

1	2	3	4	5	6	7	
F 2072	VORA	1967	1218	Puktor	1083	Pulista	Voden
M 2195	VORAN	1968	1218	Puktor	1824	Volena	Voden
M 2196	VOZAČ	1968	1218	Puktor	1079	Pusia	Voden
M 2326	VONIK	1969	1218	Puktor	1083	Pulista	Voden
F 2327	VOJDA	1969	1218	Puktor	1559	Volica	Voden
M 2479	VODIČEK	1970	1676	Voden	1079	Pusia	Voden
F 2480	VODA	1970	1676	Voden	1824	Volena	Voden
F 2744	VOLINA	1971	1676	Voden	1559	Volica	Voden
F 2745	VODAČKA	1971	1676	Voden	1826	Volona	Voden
F 2746	VODENICA	1971	1676	Voden	2071	Vona	Voden
F 2747	VORINA	1971	1676	Voden	2072	Vora	Voden
F 2748	VORKA	1971	1676	Voden	1079	Pusia	Voden
M 2749	VOLAN	1971	1676	Voden	1824	Volena	Voden
F 2763	VOJANA	1972	1676	Voden	2327	Vojda	Voden
F 2764	VODANA	1972	1676	Voden	1826	Volona	Voden
F 2765	VOJNA	1972	1976	Voden	1559	Volica	Voden
M 2766	VOJVODA	1972	1676	Voden	1558	Vodica	Voden
M 2767	VOLA	1972	1676	Voden	1079	Pusia	Voden
F 2768	VOKA	1972	1676	Voden	2071	Vona	Voden
F 2769	VOZICA	1972	1676	Voden	2070	Voena	Voden
F 2770	VODKA	1972	1676	Voden	1824	Volena	Voden
M 3112	VOLTER	1973	1676	Voden	2071	Vona	Voden
M 3113	VOLEN	1973	1947	Volaks	1826	Volona	Voden
M 3114	VOJMIR	1973	1947	Volaks	2480	Voda	Voden
F 3115	VODENKA	1973	1947	Volaks	2070	Voena	Voden
M 3116	VOGAN	1973	1947	Volaks	1824	Volena	Voden
F 3117	VODNICA	1973	1947	Volaks	1558	Vodica	Voden
F 3180	VOLNA	1974	1676	Voden	1559	Volica	Voden
F 3181	VOTA	1974	1676	Voden	1824	Volena	Voden
M 3182	VOKIL	1974	1676	Voden	2071	Vona	Voden
F 3183	VOLGA	1974	1676	Voden	1826	Volona	Voden
M 3184	VOSEK	1974	1676	Voden	Bison	bonasus	Voden
F 3185	VODONOSKA	1974	1676	Voden	2327	Vojda	Voden
F 3186	VODARKA	1974	1676	Voden	2480	Voda	Voden

CANADA

Edmonton, Alberta Game Farm

M 1441	BRANDY	1961	1010	Kolumbus	1011	Kolombine	ZOO Chicago
M 2743	AL	1971	1441	Brandy	1897	Brac	ZOO Edmonton
F 2783	FEDRA II	1972	1953	Fennis	1832	Feodora	ZOO Helsinki
F 2789	TIGRA	1972		Bison bonasus	1777	Time	ZOO, Tierpark Berlin
F 2971	TILDE	1973	2124	Pucyk	1651	Tine	ZOO, Tierpark Berlin
M 2972	TIZIAN	1973	2124	Pucyk	1258	Dusche	ZOO, Tierpark Berlin
F 2975	TIMALIE	1973	2124	Pucyk	1330	Duala	ZOO, Tierpark Berlin
F 3660	AL...	1976	2743	Al	2783	Fedra II	ZOO Edmonton

Toronto, Metro Toronto ZOO

F 2832	SPURMA	1972	1638	Spund	1761	Spurre	Springe
--------	--------	------	------	-------	------	--------	---------

1	2	3	4	5	6	7
M 3079	BARBAROSSA	1973	1641 Herward	1800 Basilea	ZOO Basel	
F 3080	BACHSTELZE	1973	1641 Herward	2423 Base	ZOO Basel	
M 3188	ASPER	1974	1896 Bric	2013 Bridget	ZOO Winnipeg	
F 3189	ASPEN	1974	1896 Bric	2012 Brenda	ZOO Winnipeg	
Winnipeg, Assiniboine Park ZOO						
M 1896	BRIC	1965	1010 Kolumbus	1119 Koppelia	ZOO Chicago	
F 2012	BRENDA	1966	1010 Kolumbus	1011 Kolombine	ZOO Chicago	
F 2013	BRIDGET	1966	1010 Kolumbus	1671 Breeze	ZOO Chicago	
F 2610	ASTRA	1971	1896 Bric	2012 Brenda	ZOO Winnipeg	
F 2611	ASTRID	1971	1896 Bric	2013 Bridget	ZOO Winnipeg	
F 2771	ASTER	1972	1896 Bric	2013 Bridget	ZOO Winnipeg	
M 2974	TIBOLD	1973	2124 Pucyk	976 Pujata	ZOO, Tierpark Berlin	
M 3795	ASHURBANIPAL	1976	1896 Bric	2013 Bridget	ZOO, Winnipeg	
M 3796	ASTRO	1976	2974 Tibold	2771 Aster	ZOO Winnipeg	
F 3797	ASTELLA	1976	2974 Tibold	2611 Astrid	ZOO Winnipeg	
M 3798	ASPATRIA	1976	2974 Tibold	2610 Astra	ZOO Winnipeg	
M 3799	ASCLEPIUS	1976	1896 Bric	2012 Brenda	ZOO Winnipeg	
CUBA						
Havana, Havana ZOO						
F 3434	ASA	1975	1896 Bric	2013 Bridget	ZOO Winnipeg	
M 3455	ASTURIAS	1975	1896 Bric	2610 Astra	ZOO Winnipeg	
CZECHOSLOVAKIA						
*Bojnice, Zoologická zahrada Bojnice						
F 2201	SINOKVETA	1968	993 Byereg	1829 Sirotká	Topolčianky	
M 2331	SILVAN	1969	1211 Putamir	1793 Simona	Topolčianky	
Chomutov, Městská správa kin v Chomutově						
F 2959	LEDA	1973	1432 Lešan	2197 Lesana II	ZOO Lešná	
F 2964	SILICA	1973	1211 Putamir	1794 Sika	Topolčianky	
F 3195	PRAMICE	1974	1302 Pustelník II	2614 Próza	ZOO Praha	
M 3197	SIČÁK	1974	2488 Sinec	2489 Sinhála	Topolčianky	
F 3838	CVINDA	1976	3198 Sičák	2964 Silica	Chomutov	
Hluboká n. Vlt. Zoologická zahrada Ohrada						
M 1675	LESOŇ	1963	1147 Puchar II	1033 Pudžka	ZOO Lešná	
Hodonin.						
F 3437	LEONA	1975	1432 Lešan	2197 Lesana II	ZOO Lešná	
M 3439	OMUK	1975	2333 Simonides	1122 Silva	ZOO Olomouc	
Lešná, Zoopark a zámek Lešná						
F 1033	PUDŽKA	1956	761 Pumeks	724 Puszyńka	Niepołomice	
M 1432	LEŠAN	1961	949 Byedovj II	1033 Pudžka	Pszczyna	
F 2073	LESANA	1967	1147 Puchar II	1033 Pudžka	ZOO Lešná	
F 2197	LESANA II	1968	1147 Puchar II	1033 Pudžka	ZOO Lešná	
F 3191	LENKA	1974	1432 Lešan	2073 Lesana	ZOO Lešná	
F 3438	LEDKA	1975	1432 Lešan	2073 Lesana	ZOO Lešná	
F 3661	LESA	1976	1432 Lešan	2197 Lesana II	ZOO Lešná	

1	2	3	4	5	6	7	
M 3662	LESEN	1976	1432	Lešan	2073	Lesana	ZOO Lešná
Olomouc. Zoologická zahrada							
F 1122	SILVA	1957	815	Putyfar	869	Pumarka	Tatranská Lomnica
M 2333	SIMONIDES	1969	993	Byereg	1122	Silva	Topolčianky
F 2776	SILUETA	1972	1211	Putamir	1122	Silva	Topolčianky
M 2960	OMAR	1973	1211	Putamir	1122	Silva	Topolčianky
Ostrava. Zoologická zahrada							
M 1806	LEO	1964	1147	Puchar II	1033	Pudžka	ZOO Lešná
F 1829	SIROTKA	1965	1211	Putamir	1350	Silvana	Topolčianky
F 2958	LENA	1973	1432	Lešan	2073	Lešana	ZOO Lešná
M 3663	OSKAR	1976	1806	Leo	1829	Sirotka	ZOO Ostrava
Praha. Zoologická zahrada							
F 1303	PURORA	1960	761	Pumeks	819	Pudlarka	Pszczyna
F 1451	PULENA	1962	949	Byedovyj II	1070	Pustnia	Pszczyna
F 2260	PURCHAWKA II	1968	946	Purtan	1205	Putstalka	Niepolomice
M 2488	SINEC	1970	993	Byereg	1830	Simka	Topolčianky
F 2614	PRÓZA	1971	1990	Pucar	2260	Purchawka II	Niepolomice
F 3835	PRAVDA	1976	2488	Sinec	2614	Próza	ZOO Praha
F 3836	PRERIE	1976	2488	Sinec	2260	Purchawka II	ZOO Praha
F 3837	PROMYKA	1976	2488	Sinec	1451	Pulena	ZOO Praha
Topolčianky. Štátne lesy							
F 1546	SIVERKA	1962	815	Putyfar	869	Pumarka	Topolčianky
F 1793	SIMONA	1964	815	Putyfar	869	Pumarka	Topolčianky
F 1830	SIMKA	1965	1211	Putamir	1546	Siverka	Topolčianky
M 2076	SIRIUS	1967	1211	Putamir	1546	Siverka	Topolčianky
M 2203	SIMON	1968	1211	Putamir	1122	Silva	Topolčianky
F 2332	SIDKA	1969	1211	Putamir	1546	Siverka	Topolčianky
F 2334	SIBILA	1969	1211	Putamir	1794	Sika	Topolčianky
F 2489	SINHALA	1970	1211	Putamir	1546	Siverka	Topolčianky
M 2742	SINČEK	1971	993	Byereg	1546	Siverka	Topolčianky
M 2775	SILUR	1972	1211	Putamir	1794	Sika	Topolčianky
M 2963	SILON	1973	993	Byereg	2334	Sibila	Topolčianky
F 2965	SIKORKA	1973	1211	Putamir	1793	Simona	Topolčianky
F 3196	SITŇANKA	1974	2488	Sinec	2332	Sidka	Topolčianky
F 3198	SIRKA	1974	2076	Sirius	2334	Sibila	Topolčianky
M 3440	SINUS	1975	2488	Sinec	2489	Sinhala	Topolčianky
F 3441	SIMONETA	1975	2076	Sirius	2332	Sidka	Topolčianky
F 3442	SIDONIA	1975	2076	Sirius	2334	Sibila	Topolčianky
M 3443	SILMAN	1975	2076	Sirius	1793	Simona	Topolčianky
M 3664	SIRAN	1976	2742	Siňček	2965	Sikorka	Topolčianky
F 3665	SIHOŤ	1976	2963	Silon	1830	Simka	Topolčianky
M 3666	SITÁR	1976	2203	Simon	1546	Siverka	Topolčianky
F 3667	SITINA	1976	2963	Silon	2489	Sinhala	Topolčianky

DENMARK

Copenhagen. Zoologisk Have

F 1142	PUNORKA	1958	761	Pumeks	725	Puborka	Pszczyna
--------	---------	------	-----	--------	-----	---------	----------

1	2	3	4	5	6	7
F 1430	KOPEIVA	1961	637 Stonnas	753 Stor-Lisa	ZOO Copenhagen	
F 1792	KOSMETIKA	1964	1149 Puszek II	1142 Punorka	ZOO Copenhagen	
F 1831	KORAZON	1965	1149 Puszek II	1142 Punorka	ZOO Copenhagen	
F 2782	KOBE	1972	1149 Puszek II	1792 Kosmetika	ZOO Copenhagen	
M 2843	BLASÉ	1972	2106 Blinker	1344 Blijma	ZOO Rotterdam	
F 3202	KOMMA	1974	1149 Puszek II	1430 Kopeiva	ZOO Copenhagen	
M 3444	KOBOLT	1975	1149 Puszek II	1792 Kosmetika	ZOO Copenhagen	
M 3668	KOGLE	1976	2843 Blasé	1792 Kosmetika	ZOO Copenhagen	
M 3669	KOKOS	1976	2843 Blasé	1831 Korazon	ZOO Copenhagen	

FINLAND

Helsinki. Korkeasaaren Eläintarha

F 1076	PUSTYNIA II	1957	815 Putyfar	723 Pułomka	Pszczyna
F 1832	FEODORA	1965	1061 Stor-Borg	1066 Kora	ZOO Helsinki
M 1953	FENRIS	1966	1061 Stor-Borg	1066 Kora	ZOO Helsinki
F 3203	FELIDA	1974	1061 Stor-Borg	1066 Kora	ZOO Helsinki
M 3204	FETIS	1974	1953 Fenris	1832 Feodora	ZOO Helsinki
M 3670	FELDA	1976	1953 Fenris	1832 Feodora	ZOO Helsinki

FRANCE

Boutissaint. Parc des Naturel Saint-Hubert de Boutissaint

M 2943	KALI	1972	Bison bonasus	Bison bonasus	PUSZCZA BIAŁOWIESKA
F 3375	KARAVELLE	1972	Bison bonasus	Bison bonasus	PUSZCZA BIAŁOWIESKA
M 3376	KADET	1973	Bison bonasus	Bison bonasus	PUSZCZA BIAŁOWIESKA
F 3377	KARIOLA	1973	Bison bonasus	Bison bonasus	PUSZCZA BIAŁOWIESKA
M 3671	TRIOMPHE	1976	2943 Kali	3375 Karavelle	Boutissaint

*Le Breil/Meritze.

M 3371	KARMAZYN	1973	Bison bonasus	Bison bonasus	PUSZCZA BIAŁOWIESKA
F 3372	KARMANIOLA	1973	Bison bonasus	Bison bonasus	PUSZCZA BIAŁOWIESKA
M 3373	KAVIOR	1972	Bison bonasus	Bison bonasus	PUSZCZA BIAŁOWIESKA

Les Eyzies. Parc des Eyzies de Tayac, Jacques Leclerc

M 2342	PALADIN	1969	1667 Parnasse	1834 Paresseuse	ZOO Paris
--------	---------	------	---------------	-----------------	-----------

Marvejols. Parc du Gevaudan

M 2622	TIMEX	1971	Bison bonasus	1777 Time	ZOO, Tierpark Berlin
F 2790	TILMA	1972	2124 Pucyk	1258 Dusche	ZOO, Tierpark Berlin

Montpellier. Parc Zoologique Henri de Lunaret

F 2082	OCCITANE	1967	1550 Pasteur	1532 Ardilla	ZOO Montpellier
F 2084	PARITAIRE	1967	1667 Parnasse	1796 Parisienne	ZOO Paris
M 2209	PARTISAN	1968	1667 Parnasse	1796 Parisienne	ZOO Paris
F 2970	OCEANIDES	1973	2209 Partisan	1532 Ardilla	ZOO Montpellier

Mouzon. Parc de Vision de Bel-Val

M 2344	PAPYRUS	1969	1667 Parnasse	1533 Blijend	ZOO Paris
M 2666	PONTUK	1971	1450 Poleszuk	2112 Polarna	Białowieża
F 2940	KAMPANULA	1970	Bison bonasus	Bison bonasus	PUSZCZA BIAŁOWIESKA
F 2942	KAWA	1972	Bison bonasus	Bison bonasus	PUSZCZA BIAŁOWIESKA

1	2	3	4	5	6	7
M 3378	KANKAN	1973	Bison bonasus	Bison bonasus	PUSZCZA BIAŁOWIESKA	
M 3672	SOM	1976	2666 Pontuk	2942 Kawa	Mouzon	
Paris. Menageries du Jardin des Plantes						
F 1533	BLIJEND	1962	769 Purjan	1008 Ariana	ZOO Rotterdam	
M 2343	PALMIER	1969	1667 Parnasse	1796 Parisienne	ZOO Paris	
M 2787	PASCAL	1972	2343 Palmier	1834 Paresseuse	ZOO Paris	
F 3206	PAQUERETTE	1974	2343 Palmier	1834 Paresseuse	ZOO Paris	
M 3207	PANDORE	1974	2343 Palmier	1533 Blijend	ZOO Paris	
F 3673	PATRICIA	1976	2343 Palmier	1533 Blijend	ZOO Paris	
*Perissac. Gibier Vivant, G. Signac						
M 3383	KATON	1973	Bison bonasus	Bison bonasus	PUSZCZA BIAŁOWIESKA	
F 3384	KATODA	1973	Bison bonasus	Bison bonasus	PUSZCZA BIAŁOWIESKA	
M 3385	KASTOR	1973	Bison bonasus	Bison bonasus	PUSZCZA BIAŁOWIESKA	
F 3386	KASKADA	1973	Bison bonasus	Bison bonasus	PUSZCZA BIAŁOWIESKA	
Thoiry. Comte de la Panouse						
F 1879	PUREKA	1965	1209 Purol	979 Purella	Pszczyna	
M 2509	RUFUS	1970	1256 Durchlaucht	1873 Purada	ZOO Hannover, L. Ruhe	
M 3118	CH...	1973	2509 Rufus	1879 Pureka	ZOO Thoiry	
F 3445	CH...	1975	2509 Rufus	1879 Pureka	ZOO Thoiry	
M 3793	CH...	1976	2509 Rufus	1879 Pureka	ZOO Thoiry	
Villiers-en-Bois. Zoorama Européen de la Forêt de Chizé						
F 3321	URBANA	1974	1801 Urs	2702 Ursula	ZOO Bern	
M 3557	URAHN	1975	1801 Urs	2146 Babette	ZOO Bern	
GERMAN DEMOCRATIC REPUBLIC						
Berlin. Tierpark. Tierpark Berlin						
F 1258	DUSCHE	1959	998 Hecht	1059 Dusa	ZOO Duisburg	
F 1330	DUALA	1960	998 Hecht	664 Speiche	ZOO Duisburg	
F 1651	TINA	1963	923 Herbert	976 Pujata	ZOO, Tierpark Berlin	
F 1777	TIME	1964	923 Herbert	1258 Dusche	ZOO, Tierpark Berlin	
M 2124	PUCYK	1967	946 Purtan	1030 Puculka	Niepolomice	
F 2625	TIPSE	1971	Bison bonasus	1258 Dusche	ZOO, Tierpark Berlin	
F 3209	TILAGARA	1974	2124 Pucyk	1651 Tina	ZOO, Tierpark Berlin	
F 3674	TIMURETTA	1976	2124 Pucyk	1330 Duala	ZOO, Tierpark Berlin	
F 3675	TIBULA	1976	2124 Pucyk	1258 Dusche	ZOO, Tierpark Berlin	
M 3676	TINNEF	1976	2124 Pucyk	1777 Time	ZOO, Tierpark Berlin	
M 3677	TINO	1976	2124 Pucyk	1651 Tina	ZOO, Tierpark Berlin	
Bernburg. Heimattiergarten Bernburg						
M 3210	TIMOTHEUS	1974	2124 Pucyk	1330 Duala	ZOO, Tierpark Berlin	
Cottbus. Tierpark Cottbus						
M 1530	LIMES	1962	1020 Pucz	1037 Pula II	ZOO Leipzig	
F 2351	LAUSITZ	1969	1530 Limes	1836 Tideka	ZOO Cottbus	
F 2612	LESANKA	1971	1147 Puchar II	1033 Pudzka	ZOO Leśná	
F 3156	KALISIA	1972	Bison bonasus	Bison bonasus	PUSZCZA BIAŁOWIESKA	
F 3212	LAUSCHE	1974	1530 Limes	2351 Lausitz	ZOO Cottbus	
M 3678	LAUCH	1976	1530 Limes	2612 Leśanka	ZOO Cottbus	

1	2	3	4	5	6	7	
Damerower Werder. Tierpark Berlin							
F 908	PUELLA	1953	542	Puzon	714	Purchawka	Niepołomice
F 1259	DAME	1959	829	Pumik	908	Puella	Damerower Werder
F 1674	DANJA	1963	829	Pumik	908	Puella	Damerower Werder
M 1868	PUGINAŁ II	1965	1150	Puks	1232	Puzonka	Borki
F 2123	PUSTONKA	1967	946	Purtan	1577	Pustarka	Niepołomice
F 2497	DANNE	1970	1575	Pulwis	2123	Pustonka	Niepołomice
F 2498	DANIELA	1970	2120	Pustlik	1259	Dame	Damerower Werder
M 2792	DATHE	1972	1868	Puginał II	2123	Pustonka	Damerower Werder
F 2978	DASCHA	1973	1868	Puginał II	2123	Pustonka	Damerower Werder
M 3214	DARIO	1974	2120	Pustlik	1259	Dame	Damerower Werder
F 3452	DARLING	1975	1868	Puginał II	2497	Danne	Damerower Werder
F 3453	DAHLIE II	1975	1868	Puginał II	2123	Pustonka	Damerower Werder
F 3455	DAKOTA	1975	2120	Pustlik	1674	Danja	Damerower Werder
F 3680	DANUTA	1976	1868	Puginał II	2123	Pustonka	Damerower Werder
F 3681	DAJANA	1976	1868	Puginał II	2498	Daniela	Damerower Werder
M 3682	DANTES	1976	1868	Puginał II	2497	Danne	Damerower Werder
M 3683	DADINEK	1976	1868	Puginał II	1259	Dame	Damerower Werder
Eberswalde-Finow. Tierpark Eberswalde-Finow							
M 1333	TILL	1960	923	Herbert	976	Pujata	ZOO, Tierpark Berlin
Gera. Tierpark der Stadt Gera							
M 3397	KAR	1973	Bison bonasus	Bison bonasus	Bison bonasus	PUSZCZA BIAŁOWIESKA	
F 3398	KAMPALA	1973	Bison bonasus	Bison bonasus	Bison bonasus	PUSZCZA BIAŁOWIESKA	
F 3399	KAMPANIA	1973	Bison bonasus	Bison bonasus	Bison bonasus	PUSZCZA BIAŁOWIESKA	
Görlitz. Tierpark Görlitz							
F 2916	GÖSATA	1972	1527	David	1562	Zorka	ZOO Görlitz
F 2979	GÖTTIN	1973	1527	David	1562	Zorka	ZOO Görlitz
M 3194	PRIAM	1974	1302	Pustelnik II	1451	Pulena	ZOO Praha
F 3456	GÖRLITZA	1975	1527	David	1562	Zorka	ZOO Görlitz
Halle/Saale. Zoologischer Garten Halle							
F 1383	ZOGDA	1961	978	Polot	1023	Zola	ZOO Gdańsk
F 2795	REGINA	1972	1568	Zorro	1383	Zogda	ZOO Halle/Saale
F 2850	POLINEZJA	1972	2383	Podkolan	2114	Pleola	Białowieża
F 3387	KALORIA	1973	Bison bonasus	Bison bonasus	Bison bonasus	PUSZCZA BORECKA	
M 3388	KACYK	1973	Bison bonasus	Bison bonasus	Bison bonasus	PUSZCZA BORECKA	
M 3684	REMIS	1976	1568	Zorro	1383	Zogda	ZOO Halle/Saale
Hirschfeld. Tierpark Hirschfeld							
F 1562	ZORKA	1963	761	Pumeks	748	Pumianka	ZOO Wrocław
M 2346	TIP	1969	923	Herbert	1330	Duala	ZOO, Tierpark Berlin
Karl-Marx-Stadt. Tierpark Karl-Marx-Stadt							
F 2798	ZUARINA	1972	1780	Warosto	2092	Wanda	ZOO Schwerin
Leipzig. Zoologischer Garten Leipzig							
M 3396	KADMOS	1973	Bison bonasus	Bison bonasus	Bison bonasus	PUSZCZA BIAŁOWIESKA	
F 3400	KARMEN II	1974	Bison bonasus	Bison bonasus	Bison bonasus	PUSZCZA BIAŁOWIESKA	
F 3401	KALINKA	1975	Bison bonasus	Bison bonasus	Bison bonasus	PUSZCZA BIAŁOWIESKA	

1	2	3	4	5	6	7	
Rostock. Zoologischer Garten Rostock							
F	2504	WASCHKA	1970	1180	Hetman	1294 Pustoszka	ZOO Rostock
F	3157	KABAŁA	1972		Bison bonasus	Bison bonasus	PUSZCZA BIAŁOWIESKA
F	3458	WAAGE	1975	2086	Tito	2504 Waschka	ZOO Rostock
Schwerin. Zoologischer Garten Schwerin							
M	1780	WAROSTO	1964	1180	Hetman	1299 Puchatka	ZOO Rostock
F	2092	WANDA	1967	1180	Hetman	1299 Puchatka	ZOO Rostock
F	3355	ZUZANNA	1974	1780	Warosto	2092 Wanda	ZOO Schwerin
F	3685	ZUANA	1976	1780	Warosto	2092 Wanda	ZOO Schwerin
Stendal. Tiergarten Stendal							
M	1772	DARCO	1964	829	Pumik	908 Puella	Damerower Werder
Stralsund. Tierpark Stralsund							
M	2982	WANKEL	1973	2086	Tito	1294 Pustoszka	ZOO Rostock
F	3215	WAMA	1974	2086	Tito	1294 Pustoszka	ZOO Rostock
Suhl. Heimattierpark Suhl							
M	2973	TIMMY	1973	2124	Pucyk	1777 Time	ZOO, Tierpark Berlin
F	3044	PODHALANKA	1973	1450	Poleszuk	1984 Pociągła	Białowieża
GERMAN FEDERAL REPUBLIC							
Bayerischer Wald. Nationalparkamt Bayerischer Wald							
M	1543	KOLONIUS	1962	637	Stonnas	697 Puszczysława	ZOO Copenhagen
F	2138	AVOSTA	1967	1429	Stofil	1062 Avona	Avesta
F	2358	RUTA	1969	1256	Durchlaucht	1775 Tixi	ZOO Hannover, L. Ruhe
M	2359	RUBIN	1969	1256	Durchlaucht	1873 Purada	ZOO Hannover, L. Ruhe
F	3216	ABATHA	1974	1543	Kolonius	2138 Avosta	Bayerischer Wald
M	3686	ABUS	1976	2359	Rubin	2138 Avosta	Bayerischer Wald
M	3687	ABKAN	1976	2359	Rubin	2358 Ruta	Bayerischer Wald
Bielefeld. Stadt Bielefeld							
M	1335	EGON	1960	1056	Sprühteufel	1108 Henriette	Hardehausen
F	2511	EGIDE	1970	1335	Egon	1107 Hekla	Hardehausen
M	3688	JOSEF	1976	1335	Egon	2511 Egide	Bielefeld
Boppard. Wildpark Jakobsberg							
F	850	HEILE	1951	506	Bob	475 Spreu	ZOO München, Hellabrunn
M	2097	HELMAR	1967	960	Herr	1331 Dulaja	ZOO München, Hellabrunn
Dormagen. Schutzgemeinschaft Deutscher Wald, Ortsverband Dormagen							
F	1516	SPERRE	1962	1053	Sprachfehler	920 Spreewälderin	Springe
M	1523	EGINHARD	1962	1056	Sprühteufel	1107 Hekla	Hardehausen
F	2801	DORINDE	1972	1523	Eginhard	1516 Sperre	Dormagen
M	3461	DONIZO	1975	1523	Eginhard	2801 Dorinde	Dormagen
F	3690	DONATA	1976	1523	Eginhard	1516 Sperre	Dormagen
Dortmund. Tierpark Dortmund							
M	1846	HERBURGER	1965	960	Herr	1329 Herzchen	ZOO München, Hellabrunn
F	2099	HOLLE	1967	1642	Heiduck	1410 Hedwig	ZOO Neumünster
F	2984	DIANA	1973	1784	Blijstar	1839 Durra	ZOO Duisburg
F	2985	DIVA	1973	1846	Herburger	2099 Holle	ZOO Dortmund
M	3462	DIETER	1975	1846	Herburger	2099 Holle	ZOO Dortmund

1	2	3	4	5	6	7		
F	3463	DIETLINDE	1975	1846	Herburger	1839	Durra	ZOO Dortmund
M	3791	DIETHELM	1976	1846	Herburger	2099	Holle	ZOO Dortmund
Duisburg, ZOO Duisburg A. G.								
F	1413	DULCINEA	1961	998	Hecht	664	Speiche	ZOO Duisburg
F	1770	DUNE	1964	998	Hecht	1001	Herbe	ZOO Duisburg
F	2065	INGE	1967	1346	Konrad	1579	Pucula	ZOO Innsbruck
F	2218	DUNJA	1968	1784	Blijstar	1413	Dulcinea	ZOO Duisburg
F	2354	DURANDA	1969	1784	Blijstar	1839	Durra	ZOO Duisburg
F	2355	DULLA	1969	1784	Blijstar	1413	Dulcinea	ZOO Duisburg
M	2505	DIEDRICH	1970	1846	Herburger	2099	Holle	ZOO Dortmund
F	2506	DULCA	1970	1784	Blijstar	1413	Dulcinea	ZOO Duisburg
F	2630	DUBLETTE II	1971	1784	Blijstar	2065	Inge	ZOO Duisburg
F	2632	DURABELLA	1971	1784	Blijstar	1839	Durra	ZOO Duisburg
F	3464	DURA	1975	2505	Diedrich	2506	Dulca	ZOO Duisburg
F	3465	DUNKA	1975	2505	Diedrich	2065	Inge	ZOO Duisburg
F	3468	DUSANNE	1975	2505	Diedrich	1413	Dulcinea	ZOO Duisburg
F	3693	DURAYA	1976	2505	Diedrich	2218	Dunja	ZOO Duisburg
M	3697	DUKE	1976	2505	Diedrich	2354	Duranda	ZOO Duisburg
F	3699	DUSINE	1976	2505	Diedrich	1770	Dune	ZOO Duisburg
Edertal-Affoldern, Hessisches Forstamt Edertal-Affoldern								
M	2515	HELIKON	1970	960	Herr	1693	Pugapa	ZOO München, Hellabrunn
M	2527	BUDA	1970	1080	Pupil II	1024	Pulpa II	ZOO Budapest
F	2634	ERBGRÄFIN	1971	1407	Splitt	1965	Erbse	Eulbach
M	3469	ELAN	1975	2515	Helikon	2634	Erbgräfin	Edertal-Affoldern
M	3700	ELDO	1976	2515	Helikon	2634	Erbgräfin	Edertal-Affoldern
Erbach, ZOO Konrad								
M	3471	HIRTE	1975	1256	Durchlaucht	1873	Purada	ZOO Hannover
Erlenbach/Odenwald, Bergtierpark Erlenbach/Odenwald								
F	3174	BEGONIE	1974	2325	Beowulf	1261	Berberitze	ZOO Berlin West
M	3178	BEREK	1974	2325	Beowulf	1183	Bekassine	ZOO Berlin West
Eulbach, Franz Graf zu Erbach-Erbach								
F	1415	ERDA	1961	781	Hermes	692	Hetty	Eulbach
F	1965	ERBSE	1966	1407	Splitt	1182	Erle	Eulbach
F	2357	ERBIN	1969	1407	Splitt	1415	Erda	Eulbach
M	2514	HERONYMUS	1970	960	Herr	1331	Dulaja	ZOO München, Hellabrunn
F	2809	ERNTE	1972	1407	Splitt	1965	Erbse	Eulbach
M	3221	ERDMANN	1974	2514	Heronymus	1965	Erbse	Eulbach
F	3222	ERNESTINE	1974	2514	Heronymus	2357	Erbin	Eulbach
F	3470	ERDMUTE	1975	2514	Heronymus	1965	Erbse	Eulbach
F	3701	ERBACHERIN	1976	2514	Heronymus	1965	Erbse	Eulbach
F	3703	ERDNUSS	1976	2514	Heronymus	3222	Ernestine	Eulbach
M	3704	ERLKÖNIG	1976	2514	Heronymus	2357	Erbin	Eulbach
Farchau, Kreis Herzogtum Lauenburg								
F	2144	AVITA	1967	1266	Avegro	1539	Avissa	Avesta

1	2	3	4	5	6	7	
M 2275	AVIAT	1968	1429	Stofil	1540	Avexa	Avesta
F 3705	FLORENTINE	1976	2275	Aviat	2144	Avita	Farchau
Frankfurt am Main. Zoologischer Garten Frankfurt am Main							
F 1138	POTULNA	1958	738	Podbipeła	737	Plamka II	Białowieża
M 1216	POBRATYMIEC	1959	972	Karpacz	939	Polanka	Białowieża
*Fritzlar. Wildpark Knüll. Schwalm-Eder-Kreis							
M 2522	SPURI	1970	1638	Spund	1761	Spurre	Springe
F 2831	SPUNKA	1972	1638	Spund	2373	Spuna	Springe
M 2994	EDER	1973	2522	Spuri	2373	Spuna	Fritzlar
*Gangelt. Hochwild-Freigehege Gangelt GmbH. & Co.KG.							
M 2256	PUNIKS	1968	1150	Puks	935	Punita	Borki
Gelsenkirchen. Ruhr-ZOO Gelsenkirchen, L. Ruhe							
F 2830	SPULKA	1972	1638	Spund	1253	Spule	Springe
F 2996	HILLE	1973	1256	Durchlaucht	1873	Purada	ZOO Hannover
F 3358	DU...	1974	1784	Blijstar	2355	Dulla	ZOO Duisburg
M 3360	DU...	1974	1784	Blijstar	1413	Dulcinea	ZOO Duisburg
Gondorf. Wildschutzpark Eifel, Schulte-Wrede							
F 3483	WELLE	1975	1416	Beo	1334	Belga	ZOO Münster
M 3484	WENDELIN	1975	1416	Beo		Bison bonasus	ZOO Münster
Hanau. Hessisches Wildpark „Fasanerie“, Klein-Auheim							
M 2198	JERICO	1968	1132	Pustor	1295	Purpura	ZOO Liberec
F 2336	KOKET	1969	1149	Puszek II	1430	Kopeiva	ZOO Copenhagen
F 2370	NOTITA	1969	1683	Puros	1837	Titania	ZOO Nürnberg
F 2650	RAMONA	1971	1843	Heilo	2096	Helbra	Rappweiler
F 3021	FANNY	1973	2377	Klaas	2370	Notita	Hanau
M 3251	FAULPELZ	1974	2198	Jericho	2336	Koket	Hanau
M 3497	FABIAN	1975	2198	Jericho	2336	Koket	Hanau
F 3498	FABIOLA	1975	2377	Klaas	2370	Notita	Hanau
F 3499	FARINA	1975	2198	Jericho	2650	Ramona	Hanau
H 3804	FAUSTUS	1976	2198	Jericho	2370	Notita	Hanau
Hannover. Zoologischer Garten Hannover							
F 1775	TIXI	1964	923	Herbert	1330	Duala	ZOO, Tierpark Berlin
F 1873	PURADA	1965	946	Purtan	1293	Pucerta	Niepolomice
Hardehausen. Land Nordrhein-Westfalen							
F 1842	EGGA	1965	1056	Sprühteufel	1107	Hekla	Hardehausen
F 2361	EGUNDA	1969	1335	Egon	1107	Hekla	Hardehausen
F 2512	EGOLDA	1970	1335	Egon	1108	Henriette	Hardehausen
F 2640	EGGETOCHTER	1971	1335	Egon	1841	Eglinda	Hardehausen
M 3224	EGYPTER	1974	1988	Pumper	1108	Henriette	Hardehausen
F 3472	EGERA	1975	1988	Pumper	2361	Egunda	Hardehausen
M 3473	EGINOLF	1975	1988	Pumper	1842	Egga	Hardehausen
F 3474	EGLINA	1975	1988	Pumper	2512	Egolda	Hardehausen
M 3706	EGLHER	1976	1988	Pumper	2361	Egunda	Hardehausen
M 3707	EGGER	1976	1988	Pumper	1842	Egga	Hardehausen

1	2	3	4	5	6	7
Heidelberg. Tiergarten Heidelberg						
F	1529	BELLADONNA	1962	888 Heinz	926 Dulce	ZOO Berlin West
M	1640	HENNES	1963	960 Herr	850 Heile	ZOO München, Hellabrunn
Heistenbach/Diez.						
M	3689	HUBERTUS II	1976	2097 Helmar	850 Heile	Boppard
Herne. Stadt Herne						
M	3192	OSTAP	1974	1806 Leo	1829 Sirotko	ZOO Ostrava
F	3436	LEŠA	1975	1432 Lešan	1033 Pudžka	ZOO Lešná
Hohenhausen/Lippe. Tierpark Kalletal, Dr. H. Stockmeier						
F	2882	BALALAIKA	1972	1641 Herward	1800 Basilea	ZOO Basel
F	3479	XAVERIA	1975	2264 Putniok	2364 Xanthippe	ZOO Karlsruhe
Ingolstadt. Verein Erholungsgebiete Region Ingolstadt e.V.						
M	2219	FRANZ	1968	1216 Pobratymiec	1138 Potulna	ZOO Frankfurt am Main
F	2487	PRYŽ	1970	1302 Pustelnik II	1451 Pulena	ZOO Praha
F	2519	RABELLA	1970	1843 Heilo	2096 Helbra	Rappweiler
M	3475	ISSAK	1975	2219 Franz	2519 Rabella	Ingolstadt
F	3476	ISOLDE	1975	2219 Franz	2487 Pryž	Ingolstadt
F	3708	ISABELLA	1976	2219 Franz	2519 Rabella	Ingolstadt
Kaiserslautern. Stadtverwaltung Kaiserslautern						
F	2363	EGERNIA	1969	1335 Egon	1842 Egga	Hardehausen
F	2554	AVOLA	1970	1662 Avoler	1421 Avorina	Avesta
M	3000	KURT	1973	2223 Egilbert	2363 Egernia	Kaiserslautern
F	3232	KURA	1974	2223 Egilbert	2554 Avola	Kaiserslautern
F	3478	KULA	1975	2223 Egilbert	2363 Egernia	Kaiserslautern
F	3709	KUBI	1976	2223 Egilbert	2554 Avola	Kaiserslautern
M	3710	KUBA	1976	2223 Egilbert	2363 Egernia	Kaiserslautern
Karlsruhe. Zoologischer Garten Karlsruhe						
F	1655	BLIJDRRA	1963	769 Purjan	1221 Puszczyzna	ZOO Rotterdam
M	2264	PUTNIOK	1968	1209 Purol	1070 Putnia	Pszczyna
F	2364	XANTHIPPE	1969	1840 Dunst	1655 Blijdra	ZOO Karlsruhe
F	2815	XANIA	1972	2264 Putniok	1655 Blijdra	ZOO Karlsruhe
F	3002	XANTHIA	1973	2264 Putniok	1655 Blijdra	ZOO Karlsruhe
M	3233	XANTOS	1974	2264 Putniok	1655 Blijdra	ZOO Karlsruhe
M	3711	XAVER II	1976	2264 Putniok	1655 Blijdra	ZOO Karlsruhe
F	3712	XANTA	1976	2264 Putniok	2815 Xania	ZOO Karlsruhe
Kiel. Stadt Kiel, der Magistrat						
F	2229	HOLSATIA	1968	1642 Heiduck	1410 Hedwig	ZOO Neumünster
M	2362	EGGEBRECHT	1969	1335 Egon	1841 Eglinda	Hardehausen
M	2816	KIRO	1972	2362 Eggebrecht	2229 Holsatia	Kiel
F	2993	FLAMME	1973	2275 Aviat	2144 Avita	Farchau
M	3713	KIRST	1976	2362 Eggebrecht	2229 Holsatia	Kiel
M	3714	KILIAN	1976	2362 Eggebrecht	2993 Flamme	Kiel
Kirchhunden.						
M	3220	DODERICH II	1974	1523 Eginhard	1516 Sperre	Dormagen
Kleve. Verein Tiergarten e.V.						
M	3218	JOHN	1974	1335 Egon	2115 Egide	Bielefeld

1	2	3	4	5	6	7
F 3225	EGARTA	1974	1988	Pumper	1842 Egga	Hardehausen
Köln. Zoologischer Garten Köln A.G.						
M 2245	BLAAK	1968	769	Purjan	1221 Puszczyna	ZOO Rotterdam
F 2668	POKRASA	1971	1450	Poleszuk	1206 Potega	Bialowieza
M 3480	RICHARD	1975	2245	Blaak	2668 Pokrasa	ZOO Köln
M 3715	RINALDO	1976	2245	Blaak	2668 Pokrasa	ZOO Köln
*Krechting. Tierpark Krechting, Konrad Müller						
M 2116	PUKOR	1967	1150	Puks	760 Puzorka	Borki
M 2485	JESTED	1970	1132	Pustor	1295 Purpura II	ZOO Liberec
F 2938	KAMENA	1971	Bison bonasus	Bison bonasus	Bison bonasus	PUSZCZA BIALOWIESKA
M 2939	KANION	1971	Bison bonasus	Bison bonasus	Bison bonasus	PUSZCZA BIALOWIESKA
M 2987	DUFTY	1973	1784	Blijstar	1770 Dunc	ZOO Duisburg
Kronberg. Georg von Opel — Freigehege für Tierforschung						
F 3238	HEDDA II	1974	2365	Hedo	2641 Herlinde	ZOO München, Hellabrunn
M 3481	HELLO	1975	2365	Hedo	1331 Dulaja	ZOO München, Hellabrunn
Mönchengladbach. Tiergarten Mönchengladbach e.V.						
F 2230	SPURA	1968	1431	Kolonist	1761 Spurre	Springe
M 2233	SPUTZ	1968	1431	Kolonist	1253 Spule	Springe
F 3018	RYNA	1973	2233	Sputz	2230 Spura	ZOO Mönchengladbach
München, Hellabrunn. Münchener Tierpark Hellabrunn A.G.						
F 1331	DULAJA	1960	998	Hecht	1001 Herbe	ZOO Duisburg
M 2365	HEDO	1969	960	Herr	1693 Pugapa	ZOO München, Hellabrunn
F 2641	HERLINDE	1971	960	Herr	1331 Dulaja	ZOO München, Hellabrunn
F 2646	NORA	1971	1683	Puros	1835 Tinka	ZOO Nürnberg
M 2647	NORBERT	1971	1683	Puros	1692 Pupera	ZOO Nürnberg
F 3482	HEDORA	1975	2365	Hedo	2646 Nora	ZOO München, Hellabrunn
M 3716	HEDULO	1976	2365	Hedo	1331 Dulaja	ZOO München, Hellabrunn
M 3717	HELD II	1976	2365	Hedo	2646 Nora	ZOO München, Hellabrunn
Münster. Westfälischer Zoologischer Garten Münster A.G.						
F 1334	BELGA	1960	888	Heinz	926 Dulce	ZOO Berlin West
M 1416	BEO	1960	888	Heinz	1183 Bekassine	ZOO Berlin West
F 1847	WESTFALIA	1965	1416	Beo	1334 Belga	ZOO Münster
F 2098	WERSE	1967	1416	Beo	1334 Belga	ZOO Münster
M 2997	HIBISCUS	1973	1256	Durchlaucht	1775 Tixi	ZOO Hannover
F 3008	WEGA	1973	Bison bonasus	Bison bonasus	1334 Belga	ZOO Münster
F 3009	WETTE	1973	Bison bonasus	Bison bonasus	1847 Westfalia	ZOO Münster
M 3718	WECKER	1976	1416	Beo	2098 Werse	ZOO Münster
F 3719	WENKE	1976	1416	Beo	1847 Westfalia	ZOO Münster
F 3720	WESTE	1976	1416	Beo	1334 Belga	ZOO Münster
Neandertal. Naturschutzverein Neandertal e.V.						
M 1773	RUDOLF	1964	1256	Durchlaucht	1257 Duchesse	ZOO Hannover, L. Ruhe
Neumünster. Tiergarten-Vereinigung Neumünster e.V.						
F 1410	HEDWIG	1961	960	Herr	850 Heile	ZOO München, Hellabrunn
M 1642	HEIDUCK	1963	960	Herr	693b Heidi	ZOO München, Hellabrunn

1	2	3	4	5	6	7
F 3010	HOTJA		1973 1642	Heiduck	1410 Hedwig	ZOO Neumünster
F 3721	HORTE		1976 1642	Heiduck	1410 Hedwig	ZOO Neumünster
Neuwied. ZOO Neuwied						
F 2199	PREGA		1968 1302	Pustelnik II	1303 Purora	ZOO Praha
M 2200	PRIOR		1968 1302	Pustelnik II	1451 Pulena	ZOO Praha
M 3580	ULAN		1975 2200	Prior	2199 Prega	ZOO Neuwied
Nindorf, Lüneburger Heide. Wildpark Lüneburger Heide, Georg Friedrich v. Krogh						
F 2201	SILENKA		1968 1211	Putamir	1546 Siverka	Topolčianky
M 2375	SPURDEL		1969 1638	Spund	1761 Spurre	Springe
F 3012	KRÖNCHEN		1973 1431	Kolonist	2201 Silenka	Nindorf, Lüneburger Heide
F 3013	KRABBE		1973 1431	Kolonist	1950 Sirena	Nindorf, Lüneburger Heide
M 3486	KRANICH		1975 2375	Spurdel	2822 Kristina	Nindorf, Lüneburger Heide
M 3487	KREBS		1975 2375	Spurdel	2201 Silenka	Nindorf, Lüneburger Heide
M 3488	KRINGEL		1975 2375	Spurdel	1950 Sirena	Nindorf, Lüneburger Heide
M 3723	KRIEGER		1976 2375	Spurdel	3012 Krönchen	Nindorf, Lüneburger Heide
Nürnberg. Tiergarten Nürnberg						
M 1683	PUROS		1964 1128	Pulon	979 Purella	Pszczyna
F 1692	PUPERA		1964 879	Stor-Per	903 Pustelnia	Niepolomice
F 1835	TINKA		1965 923	Herbert	1330 Duala	ZOO, Tierpark Berlin
F 1837	TITANIA		1965 923	Herbert	976 Pujata	ZOO, Tierpark Berlin
M 3489	NORE		1975 1683	Puros	1682 Pupera	ZOO Nürnberg
M 3490	NOKI		1975 1683	Puros	1835 Tinka	ZOO Nürnberg
F 3491	NONA		1975 1683	Puros	1837 Titania	ZOO Nürnberg
M 3724	NOWAK		1976 1683	Puros	1692 Pupera	ZOO Nürnberg
Pforzheim. Stadtverwaltung Pforzheim						
F 1356	PLAGA		1961 789	Plamiec	737 Plamka II	Białowieża
F 1695	PUNIATA		1964 1150	Puks	935 Punita	Borki
M 2129	PUKLON		1967 1209	Purol	941 Puslonka	Pszczyna
F 2261	PUSTRA		1968 1287	Pulpit	1577 Pustarka	Niepolomice
M 3493	PFROPF		1975 2129	Puklon	1695 Puniata	Pforzheim
F 3494	PFINZ		1975 2129	Puklon	1356 Plaga	Pforzheim
F 3725	PFORTE		1976 2129	Puklon	1695 Puniata	Pforzheim
Rheinböllen. Wildschutzpark Hunsrück, Schulte-Wrede						
M 2644	HOLLODRI		1971 1642	Heiduck	1410 Hedwig	ZOO Neumünster
Rinsecke. Wildschutzpark Rothaargebirge, Schulte-Wrede						
M 2609	BENDIX		1971 888	Heinz	1261 Berberitze	ZOO Berlin West
Sababurg. Tiergarten Sababurg						
M 2329	PRÁM		1969 1302	Pustelnik II	1451 Pulena	ZOO Praha
M 2330	PRAMEN		1969 1302	Pustelnik II	1303 Purora	ZOO Praha
F 2347	TIBIA		1969 923	Herbert	1258 Dusche	ZOO, Tierpark Berlin
F 2392	PUSTORA		1969 1575	Pulwis	1577 Pustarka	Niepolomice
M 2394	PUS II		1969 1575	Pulwis	903 Pustelnia	Niepolomice
F 2613	PRIMA		1971 1302	Pustelnik II	1303 Purora	ZOO Praha
F 2827	ZABA		1972 2329	Prám	2392 Pustora	ZOO Sababurg
F 2962	PRIMULE		1973 1302	Pustelnik II	1451 Pulena	ZOO Praha
F 2988	DURGA		1973 1784	Blijstar	2065 Inge	ZOO Duisburg

1	2	3	4	5	6	7		
F	3019	ZARIN	1973	2329	Prám	2347	Tibia	ZOO Sababurg
M	3248	ZAR	1974	2329	Prám	2613	Prima	ZOO Sababurg
F	3249	ZAIRE	1974	2329	Prám	2347	Tibia	ZOO Sababurg
M	3495	ZAREWITSCH	1975	2394	Pus II	2392	Pustora	ZOO Sababurg
M	3726	ZAUNKÖNIG	1976	2394	Pus II	2613	Prima	ZOO Sababurg
M	3727	ZAUBERER	1976	2394	Pus II	2827	Zaba	ZOO Sababurg
F	3728	ZARAH	1976	2394	Pus II	2392	Pustora	ZOO Sababurg
F	3729	ZARIZA	1976	2394	Pus II	2347	Tibia	ZOO Sababurg
F	3730	ZAUBERIN	1976	2394	Pus II	3019	Zarin	ZOO Sababurg
Saerbeck. Wildfreigehege Saerbeck								
M	3241	KRÖSUS	1974	2375	Spurdel	1950	Sirena	Nindorf, Lüneburger Heide
Springe. Staatliches Forstamt Saupark								
F	1849	SPUTA	1965	1431	Kolonist	1253	Spule	Springe
F	1850	SPERTA	1965	1431	Kolonist	1516	Sperre	Springe
M	1992	PUCAL	1966	946	Purtan	1030	Puculka	Niepolomice
F	2234	SPRINGE II	1968	1763	Spezi	1850	Sperta	Springe
F	2656	SPURA II	1971	1638	Spund	1761	Spurre	Springe
F	2657	SPRINA	1971	1992	Pucal	2234	Springe II	Springe
F	2658	SPRETA	1971	1992	Pucal	1850	Sperta	Springe
F	2829	SPUSI	1972	1992	Pucal	1849	Sputa	Springe
F	2834	SPRITZE II	1972	1992	Pucal	2234	Springe II	Springe
M	3024	SPURER	1973	1638	Spund	1761	Spurre	Springe
F	3026	SPORA	1973	1992	Pucal	1849	Sputa	Springe
M	3027	SPRIEGEL II	1973	1992	Pucal	2234	Springe II	Springe
F	3252	SPULINA	1974	1638	Spund	1253	Spule	Springe
F	3254	SPRUXA	1974	1992	Pucal	1849	Sputa	Springe
M	3500	SPRUXUS	1975	1992	Pucal	2234	Springe II	Springe
M	3501	SPRINGO	1975	1992	Pucal	2657	Sprina	Springe
M	3502	SPREGON	1975	1992	Pucal	1850	Sperta	Springe
M	3504	SPULDATO	1975	1638	Spund	1253	Spule	Springe
F	3505	SPURALKA	1975	1638	Spund	2656	Spura II	Springe
M	3731	SPRIT	1976	1992	Pucal	2658	Spreta	Springe
F	3734	SPUCKE II	1976	3024	Spurer	2656	Spura II	Springe
F	3735	SPREE II	1976	1992	Pucal	1850	Sperta	Springe
M	3736	SPRUCH	1976	1992	Pucal	1849	Sputa	Springe
Tripsdrill/Cleebronn. Wildparadies Stromberg, Kurt Fischer								
M	2803	DUBIUS	1972	1784	Blijstar	1770	Dune	ZOO Duisburg
F	2805	DUBIA	1972	1784	Blijstar	2354	Duranda	ZOO Duisburg
*Urberach. ZOO Sensen, Urberach/Hessen								
F	1689	PUCERA	1964	879	Stor-Per	1293	Pucerta	Niepolomice
M	3193	PROMETHEUS	1974	1302	Pustelnik II	2260	Purchawka II	ZOO Praha
M	3235	KING	1974	2362	Eggebrecht	2229	Holsatia	Kiel
Vahrendorf. Hochwild Schutzpark „Schwarze Berge“								
F	1954	FERNANDA	1966	1075	Pulpet	1556	Fennia	ZOO Helsinki
M	2081	FERGUS	1967	1061	Stor-Borg	1557	Femina	ZOO Helsinki
F	2205	FEDRA	1968	1075	Pulpet	1556	Fennia	ZOO Helsinki

1	2	3	4	5	6	7	
F 2659	VALPURGA	1971	2081	Fergus	1954	Fernanda	Vahrendorf
M 2835	VARUS	1972	2081	Fergus	1954	Fernanda	Vahrendorf
M 3028	VADEMECUM	1973	2081	Fergus	2205	Fedra	Vahrendorf
F 3255	VAHRA	1974	2081	Fergus	2205	Fedra	Vahrendorf
M 3737	VALLENTIEN	1976	2081	Fergus	1954	Fernanda	Vahrendorf
M 3738	VADUZ	1976	2081	Fergus	2205	Fedra	Vahrendorf
M 3739	VARKANT	1976	2081	Fergus	2659	Valpurga	Vahrendorf
Wachenheim. Hochwildschutzpark Kurpfalz, Schulte-Wrede							
M 1854	ARGOS	1965	844	Artaban	1009	Argonne	ZOO Amsterdam
M 2104	ARON	1967	1065	Armand		Bison bonasus	ZOO Amsterdam
Waldshut.							
M 3005	HELLION	1973	2365	Hedo	1331	Dulaja	ZOO München, Hellabrunn
F 3006	HEKUBA	1973	2365	Hedo	1329	Herzchen	ZOO München, Hellabrunn
M 3237	HENORICUS	1974	2365	Hedo	2646	Nora	ZOO München, Hellabrunn
F 3555	BAJADÉRE	1975	1641	Herward	1800	Basilea	ZOO Basel
Weilburg. Hessisches Forstamt Weilburg							
F 2371	NOGAT	1969	1683	Puros	1835	Tinka	ZOO Nürnberg
M 2810	ERBACH	1972	1407	Splitt	2357	Erbin	Eulbach
F 3256	TEA	1974	2235	Klang	2371	Nogat	Weilburg
M 3507	TEST	1975	2810	Erbach	2371	Nogat	Weilburg
M 3740	TERTIUS	1976	2810	Erbach	2371	Nogat	Weilburg
Wiesbaden. Landeshauptstadt Wiesbaden, Forst- und Landwirtschaftsamt							
M 1764	HELMBRECHT	1964	960	Herr	850	Heife	ZOO München, Hellabrunn
F 2660	KLAUDINE	1971	1764	Helmbrecht	1521	Heidrun	Wiesbaden
M 3741	KLOTH	1976	1764	Helmbrecht	2660	Klaudine	Wiesbaden
Wiesenfelden.							
F 3229	ISABEAU	1974	2219	Franz	2519	Rabella	Ingolstadt
M 3230	ISIDOR	1974	2219	Franz	2487	Pryž	Ingolstadt
BERLIN WEST							
Berlin West. Aktien-Verein des Zoologischen Gartens zu Berlin							
F 1261	BERBERITZE	1959	888	Heinz	926	Dulce	ZOO Berlin West
F 2068	BERLINDE	1967	888	Heinz	1261	Berberitze	ZOO Berlin West
F 2193	BELLIS	1968	888	Heinz	1183	Bekassine	ZOO Berlin West
M 2325	BÉOWULF	1969	888	Heinz	1261	Berberitze	ZOO Berlin West
M 3743	BERNO	1976	2325	Beowulf	1261	Berberitze	ZOO Berlin West
GREAT BRITAIN							
Bekesbourne.							
F 3030	GLEN MARKIE	1973	2533	Pomorin	2535	Powinna	Kincaig
F 3260	GLEN BANCHOR	1974	2533	Pomorin	1692	Avla	Kincaig
Great Witchingham. The Norfolk Wildlife Park							
F 2238	LORNA	1968	1228	Puchacz II		Bison bonasus	ZOO Whipsnade
M 2837	GWALOR	1972	2237	Loligo	2238	Lorna	Great Witchingham
M 3257	GWYN	1974	2837	Gwalor	2238	Lorna	Great Witchingham
F 3510	GWENDOLINE	1975	2837	Gwalor	2238	Lorna	Great Witchingham

1	2	3	4	5	6	7	
F 3744	GWYNNETH	1976	2837	Gwalor	2238	Lorna	Great Witchingham
Kinraig, Highland Wildlife Park Ltd.							
M 2533	POMORIN	1970	1133	Podstoli	1867	Potrawa	Białowieża
F 2535	POWINNA	1970	1450	Poleszuk	1206	Potęga	Białowieża
M 2617	KORPORAL	1971	1149	Puszek II	1831	Korazon	ZOO Copenhagen
F 2618	KORONA	1971	1149	Puszek II	1142	Punorka	ZOO Copenhagen
F 2692	AVLA	1971	1661	Aviko	1188	Avrita	Avesta
M 3511	GLEN TRUIM	1975	2533	Pomorin	2618	Korona	Kinraig
F 3512	GLEN CLOVA	1975	2533	Pomorin	2535	Powinna	Kinraig
Owslebury, Marweil Zoological Park, J. M. Knowles							
F 2530	POLMIRA	1970	1133	Podstoli	1862	Powolna	Białowieża
M 3262	EMONE	1974	2532	Poplisz	2530	Polmira	ZOO Owslebury
F 3745	EMMA	1976	2532	Poplisz	2530	Polmira	ZOO Owslebury
F 3746	EMMELL	1976	2532	Poplisz	2378	Lorraine	ZOO Owslebury
Owslebury, owner Whipsnade. The Zoological Society of London							
F 2378	LORRAINE	1969	1228	Puchacz II	Bison	bonusus	ZOO Whipsnade
Whipsnade, Whipsnade Park. The Zoological Society of London							
F 1646	DUBLETTE	1963	998	Hecht	664	Speiche	ZOO Duisburg
F 2239	LOLITA	1968	1228	Puchacz II	Bison	bonusus	ZOO Whipsnade
F 2524	LOTTY	1970	1228	Puchacz II	Bison	bonusus	ZOO Whipsnade
M 2532	POPLISZ	1970	980	Poranek	1204	Pliszka II	Białowieża
F 2661	LOTUS	1971	1228	Puchacz II	1289	Purosa	ZOO Whipsnade
F 2838	LOBELIA	1972	1228	Puchacz II	1646	Dublette	ZOO Whipsnade
F 2839	LOMI	1972	1228	Puchacz II	1289	Purosa	ZOO Whipsnade
F 3033	LOQUAT	1973	1228	Puchacz II	1646	Dublette	ZOO Whipsnade
M 3264	LOVELACE	1974	2532	Poplisz	2524	Lotty	ZOO Owslebury, owner: Whipsnade
F 3265	LOCARNA	1974	1228	Puchacz II	1646	Dublette	ZOO Whipsnade
F 3266	LOFA	1974	1288	Puchacz II	1979	Loanita	ZOO Whipsnade
F 3513	LOLA	1975	1228	Puchacz II	1646	Dublette	ZOO Whipsnade
HUNGARY							
Debrecen, Nygyerdei Kulturpark Debrecen							
M 1436	GYARMAT	1961	1018	Puch	1016	Puszta	Gyarmatpuszta
F 1438	BUBA	1961	821	Puzyk	1024	Pulpa II	ZOO Budapest
M 2841	DERCE	1972	1436	Gyarmat	1438	Buba	ZOO Debrecen
Pécs, Mecseki Kultupark Pécs							
F 2241	DEBRŐ	1968	1436	Gyarmat	1438	Buba	ZOO Debrecen
Veszprém, Kittenberger Kálmán Vadaspark							
F 1668	GYÖNGYÖS	1963	1080	Pupil II	819	Pudlarka	Gyarmatpuszta
M 2623	TIBOR	1971		Bison bonusus	1330	Duala	ZOO, Tierpark Berlin
ITALY							
Pratovecchio, R. Mattoni							
M 2884	URI	1972	1801	Urs	2146	Babette	ZOO Bern

1	2	3	4	5	6	7
JAPAN						
Kyoto. Kyoto Municipal ZOO						
F	2541	PUTRA	1970	1209 Puroł	1070 Putnia	Pszczyna
M	2543	PLUTAR	1970	1561 Platon II	1996 Plamara	Pszczyna
F	3750	KYOKO	1976	2543 Plutar	2541 Putra	ZOO Kyoto
Nagoya. Nagoya Municipal Higashiyama ZOO						
F	2396	PUROLKA	1969	1209 Puroł	979 Purella	Pszczyna
M	2400	PLANISTA	1969	1561 Platon II	1357 Platyna II	Pszczyna
KOREAN PEOPLE'S DEMOCRATIC REPUBLIC						
Phenian.						
M	3392	KAI	1974	Bison bonasus	Bison bonasus	PUSZCZA BIAŁOWIESKA
M	3393	KALOS	1973	Bison bonasus	Bison bonasus	PUSZCZA BIAŁOWIESKA
F	3394	KAO	1974	Bison bonasus	Bison bonasus	PUSZCZA BIAŁOWIESKA
F	3395	KATANGA	1973	Bison bonasus	Bison bonasus	PUSZCZA BIAŁOWIESKA
NETHERLANDS						
Amsterdam. Koninklijk Zoologisch Genootschap „Natura Artis Magistra”						
F	—	BISON BONASUS	1961	Bison bonasus	Bison bonasus	ZOO Amsterdam
F	—	BISON BONASUS	1961	Bison bonasus	Bison bonasus	ZOO Amsterdam
F	1981	ARSA	1966	844 Artaban	1009 Argonne	ZOO Amsterdam
M	2243	ARES	1968	1065 Armand	Bison bonasus	ZOO Amsterdam
F	2244	ARNITA	1968	1065 Armand	Bison bonasus	ZOO Amsterdam
F	2380	ARESTA	1969	1065 Armand	Bison bonasus	ZOO Amsterdam
M	2528	ARCHIBALD	1970	1065 Armand	Bison bonasus	ZOO Amsterdam
M	2643	WERNER	1971	1416 Beo	1334 Belga	ZOO Münster
M	3406	KANTON	1974	Bison bonasus	Bison bonasus	PUSZCZA BIAŁOWIESKA
F	3407	KABALETTA	1974	Bison bonasus	Bison bonasus	PUSZCZA BIAŁOWIESKA
F	3408	KANTARYDA	1974	Bison bonasus	Bison bonasus	PUSZCZA BIAŁOWIESKA
F	3515	ARBOREA	1975	2105 Arno	1981 Arsa	ZOO Amsterdam
M	3747	ARISTOTELES	1976	2243 Ares	2380 Aresta	ZOO Amsterdam
F	3748	ARCANA	1976	2243 Ares	Bison bonasus	ZOO Amsterdam
Rotterdam. Stichting Koninklijke Rotterdamse Diergaarde „Blijdorp ZOO”						
M	3405	KAMELEON	1974	Bison bonasus	Bison bonasus	PUSZCZA BIAŁOWIESKA
F	3409	KASOLETA	1974	Bison bonasus	Bison bonasus	PUSZCZA BIAŁOWIESKA
F	3410	KATALONIA	1974	Bison bonasus	Bison bonasus	PUSZCZA BIAŁOWIESKA
F	3411	KASTORYNA	1974	Bison bonasus	Bison bonasus	PUSZCZA BIAŁOWIESKA
NORWAY						
Oppegard. Dyreparken ZOO, Fred Hallager Juul						
M	1790	STOIKER	1964	901 Pulik	1185 Story	ZOO Stockholm
M	1791	STOR-SVEN	1964	901 Pulik	1112 Stolla	ZOO Stockholm
POLAND						
Białowieża. Białowieżski Park Narodowy						
F	1131	KANIA	1958	792 Karpacz	912 Kamionka	Białowieża
F	1204	PLISZKA II	1959	789 Płamiec	912 Kamionka	Białowieża

1	2	3	4	5	6	7	
M 1450	POLESZUK	1962	792	Karpacz	831	Pozłota	Białowieża
F 1862	POWOLNA	1965	1282	Pogrom	1136	Pochmurna	Białowieża
F 1983	PODZWONNA	1966	980	Poranek	1131	Kania	Białowieża
F 1984	POCIĄGŁA	1966	980	Poranek	1204	Pliszka II	Białowieża
F 2112	POLARNA	1967	980	Poranek	939	Polanka	Białowieża
F 2248	POKRZYWA	1968	1450	Poleszuk	1136	Pochmurna	Białowieża
M 2683	POMARAT	1971	2383	Podkolan	2250	Porzeczką	Białowieża
F 2851	POPULARNA	1972	1133	Podstoli	1862	Powolna	Białowieża
F 3037	PORANNA	1973	980	Poranek	2248	Pokrzywa	Białowieża
M 3040	POLARNY	1973	1450	Poleszuk	2112	Polarna	Białowieża
F 3042	POMARAŃCZA	1973	980	Poranek	1131	Kania	Białowieża
M 3272	POL	1974	980	Poranek	2248	Pokrzywa	Białowieża
F 3278	PORADA	1974	980	Poranek	1131	Kania	Białowieża
M 3517	PONT	1975	1450	Poleszuk	1983	Podzwonna	Białowieża
F 3520	POLEMIKA	1975	980	Poranek	1862	Powolna	Białowieża
M 3521	PORT	1975	1450	Poleszuk	1984	Pociągła	Białowieża
M 3522	POETA	1975	980	Poranek	2248	Pokrzywa	Białowieża
M 3523	POLRES	1975	980	Poranek	1204	Pliszka II	Białowieża
F 3751	POMONA	1976	1450	Poleszuk	2112	Polarna	Białowieża
M 3752	PONCZ	1976	2683	Pomarar	1862	Powolna	Białowieża
F 3753	POMERANJA	1976	1450	Poleszuk	1983	Podzwonna	Białowieża
M 3754	PONS	1976	3040	Polarny	3037	Poranna	Białowieża
F 3755	PORTULAKA	1976	2683	Pomarar	2248	Pokrzywa	Białowieża
M 3756	PONTUS	1976	2683	Pomarar	1204	Pliszka II	Białowieża
Białystok. Zarząd Zieleni Miejskiej							
F 1143	PORĘCZNA	1958	902	Ponury	740	Poświęta	Białowieża
M 1861	POKRÓJ	1965	980	Poranek	1131	Kania	Białowieża
F 2853	ZORZA	1972	1861	Pokrój	1143	Poręczna	ZOO Białystok
F 3757	POŚPIESZKA	1976	1861	Pokrój	1143	Poręczna	ZOO Białystok
Borki. Ośrodek Hodowli Żubrów							
F 2249	POLOKAINA	1968	980	Poranek	1863	Polą	Białowieża
F 2254	POGODA	1968	1450	Poleszuk	1204	Pliszka II	Białowieża
M 2854	POŁANIEC	1972	Bison	bonasus	2251	Pomina	PUSZCZA BORECKA
F 2855	POŚLUSZNA	1972	Bison	bonasus	2254	Pogoda	PUSZCZA BORECKA
M 3045	POSPOLITY	1973	2130	Placet	2251	Pomina	Borki
F 3046	POLONA	1973	2130	Placet	2254	Pogoda	Borki
M 3058	PODĄB	1973	1987	Polo	2127	Pliza	Pszczyna
F 3281	POBOŻNA	1974	1866	Plan II	2249	Polokaina	Borki
F 3525	POCZWARKA	1975	1866	Plan II	2249	Polokaina	Borki
F 3758	POSAŻNA	1976	1866	Plan II	2855	Postulszna	Borki
F 3759	POWSZECHNA	1976	1866	Plan II	2254	Pogoda	Borki
M 3760	PONIEDZIALEK	1976	1866	Plan II	2249	Polokołna	Borki
Dobrzyca. Rolnicza Spółdzielnia Produkcyjna „Nowy Świat”							
M 3059	PLAMUR	1973	1561	Platon II	1996	Plamara	Pszczyna
Gdańsk-Oliwa. Miejski Ogród Zoologiczny Wybrzeża							
F 1023	ZOLA	1956	824	Plater	674	Poziomka	ZOO Warszawa
F 1215	ZOLIWA	1959	978	Polot	1023	Zola	ZOO Gdańsk-Oliwa

1	2	3	4	5	6	7
M 3416	KASPROWY	1974	Bison bonasus	Bison bonasus	PUSZCZA BIAŁOWIESKA	
F 3417	KATANKA	1974	Bison bonasus	Bison bonasus	PUSZCZA BIAŁOWIESKA	
F 3418	KAMARYLA	1974	Bison bonasus	Bison bonasus	PUSZCZA BIAŁOWIESKA	
Jeziory Wielkie. Państwowe Gospodarstwo Rolne w Łęknie						
M 2545	PLANTORIUS	1970	1470 Pluton	1455 Planeta II	Pszczyna	
M 2864	POMSON	1972	1987 Polo	1996 Plamara	Pszczyna	
M 3061	PLABÓR	1973	1470 Pluton	1455 Planeta II	Pszczyna	
M 3065	PORAJ	1973	2126 Płoks	2250 Porzeczek	Smardzewice	
Katowice. Śląski Ogród Zoologiczny						
M 3158	KAFAR	1970	Bison bonasus	Bison bonasus	PUSZCZA BIAŁOWIESKA	
F 3159	KAMCZATKA	1970	Bison bonasus	Bison bonasus	PUSZCZA BIAŁOWIESKA	
F 3160	KALKA	1971	Bison bonasus	Bison bonasus	PUSZCZA BIAŁOWIESKA	
F 3761	KARAFKA	1976	3158 Kafar	3159 Kameczatka	ZOO Katowice	
M 3762	KATO	1976	3158 Kafar	3160 Kalka	ZOO Katowice	
Kraków. Miejski Park i Ogród Zoologiczny						
F 2542	PLUWIA	1970	1561 Platon II	1994 Placenta	Pszczyna	
F 2680	PLIZANKA	1971	1470 Pluton	2127 Pliza	Pszczyna	
M 3049	ZORTAN	1973	1450 Poleszuk	1136 Pochmurna	Białowieża, ur. — born: ZOO Kraków	
M 3412	KARDYNAŁ	1973	Bison bonasus	Bison bonasus	PUSZCZA BIAŁOWIESKA	
F 3413	KAMERALNA	1973	Bison bonasus	Bison bonasus	PUSZCZA BIAŁOWIESKA	
Łódź. Miejski Ogród Zoologiczny						
F 3150	KASTA	1972	Bison bonasus	Bison bonasus	PUSZCZA BIAŁOWIESKA	
M 3402	KARDAMON	1973	Bison bonasus	Bison bonasus	PUSZCZA BIAŁOWIESKA	
F 3403	KANCONA	1974	Bison bonasus	Bison bonasus	PUSZCZA BIAŁOWIESKA	
F 3404	KANGA	1974	Bison bonasus	Bison bonasus	PUSZCZA BIAŁOWIESKA	
Międzyzdroje. Woliński Park Narodowy						
F 2251	POMINA	1968	980 Poranek	939 Polanka	Białowieża	
M 3047	PODSKAKIEWICZ	1973	2130 Placet	2249 Polokaina	Borki	
F 3282	POMPEA	1974	1866 Plan II	2251 Pomina	Borki	
F 3524	PODWYŻKA	1975	1866 Plan II	2254 Pogoda	Borki	
F 3763	POMORZANKA	1976	3058 Podąb	2251 Pomina	Borki, ur.-born: Międzyzdroje	
Myślibórz. Stacja Hodowli i Unasienniania Zwierząt						
M 2858	PURAN	1972	2124 Pucyk	1293 Pucerta	Niepołomice	
Niepołomice. Ośrodek Hodowli Żubrów						
M 2673	POLIKARP	1971	1859 Potok	2249 Polokaina	PUSZCZA BORECKA	
F 3041	PORFINA	1973	1450 Poleszuk	1983 Podzwonna	Białowieża	
F 3273	POZYTYWKA	1974	1450 Poleszuk	2112 Polarna	Białowieża	
F 3277	PORĄBKA	1974	1450 Poleszuk	1984 Pociągła	Białowieża	
F 3292	PLENERA	1974	1561 Platon II	1996 Plamara	Pszczyna	
F 3296	POLONICA	1974	1987 Polo	2544 Płotkara	Pszczyna	
F 3297	POLTA	1974	1987 Polo	2127 Pliza	Pszczyna	
F 3534	POTOCZNA	1975	1987 Polo	2265 Plura	Pszczyna	
F 3537	POLSYLWA	1975	1987 Polo	2127 Pliza	Pszczyna	

1	2	3	4	5	6	7
Poznań. Wielkopolski Park Zoologiczny						
M 2935	KASZTELAN	1970	Bison bonasus	Bison bonasus	PUSZCZA BIAŁOWIESKA	
F 2936	KALINA	1971	Bison bonasus	Bison bonasus	PUSZCZA BIAŁOWIESKA	
F 2937	KAMEA	1971	Bison bonasus	Bison bonasus	PUSZCZA BIAŁOWIESKA	
F 3145	KASJOPEA	1972	Bison bonasus	Bison bonasus	PUSZCZA BIAŁOWIESKA	
F 3146	KARA	1972	Bison bonasus	Bison bonasus	PUSZCZA BIAŁOWIESKA	
F 3764	KALISIANA	1976	2935 Kasztelan	3145 Kasjopea	ZOO Poznań	
F 3765	KAPELA	1976	2935 Kasztelan	3146 Kara	ZOO Poznań	
M 3767	KAMYCZEK	1976	2935 Kasztelan	2937 Kamea	ZOO Poznań	
Pszczyna. Ośrodek Hodowli Żubrów						
F 1357	PLATYNA II	1961	789 Plamiec	912 Kamionka	Białowieża	
M 1866	PLAN II	1965	792 Karpacz	1284 Pienna	Białowieża	
F 1994	PLACENTA	1966	1470 Pluton	1455 Planeta II	Pszczyna	
F 1996	PLAMARA	1966	1470 Pluton	1356 Pląga	Pszczyna	
F 2127	PLIZA	1967	1561 Platon II	1469 Plama II	Pszczyna	
M 2382	POCHÓD	1969	1450 Poleszuk	1136 Pochmurna	Białowieża	
F 2399	PLOMBA	1969	1561 Platon II	1367 Plotka	Pszczyna	
F 2544	PLOTKARA	1970	1561 Platon II	1367 Plotka	Pszczyna	
M 2547	PLAMARUS	1970	1561 Platon II	1469 Plama II	Pszczyna	
F 2678	PLAŻA	1971	1561 Platon II	1357 Platyna II	Pszczyna	
F 2865	PONTA	1972	1987 Polo	1994 Placenta	Pszczyna	
F 3057	PLINTA	1973	1561 Platon II	1469 Plama II	Pszczyna	
M 3060	PLOTYN	1973	1561 Pluton II	1357 Platyna II	Pszczyna	
M 3063	POLCER	1973	1987 Polo	2265 Plura	Pszczyna	
F 3291	PLEŚNA	1974	1470 Pluton	2399 Plomba	Pszczyna	
F 3293	PLERKA	1974	2267 Plambor	1357 Platyna II	Pszczyna	
M 3294	PLESO	1974	2267 Plambor	1994 Placenta	Pszczyna	
M 3295	POLUS	1974	1987 Polo	2678 Plaża	Pszczyna	
M 3535	PLEDON	1975	2267 Plambor	1455 Planeta II	Pszczyna	
M 3536	PLAR	1975	2267 Plambor	1357 Platyna II	Pszczyna	
M 3538	PLOTKIR	1975	2267 Plambor	1367 Plotka	Pszczyna	
M 3539	POLTUR	1975	1987 Polo	1469 Plama II	Pszczyna	
M 3768	PLENNY	1976	1561 Platon II	1994 Placenta	Pszczyna	
M 3769	POTWÓR	1976	2382 Pochód	2399 Plomba	Pszczyna	
M 3770	POMOCNIK	1976	2382 Pochód	2544 Plotkara	Pszczyna	
F 3771	POLANA II	1976	2382 Pochód	2678 Plaża	Pszczyna	
F 3772	PLATANKA	1976	1561 Platon II	1357 Platyna II	Pszczyna	
Rzepin. Kombinat PGR Kowalów						
M 3389	KADRYL	1973	Bison bonasus	Bison bonasus	PUSZCZA BORECKA	
M 3390	KAJMAN	1974	Bison bonasus	Bison bonasus	PUSZCZA BORECKA	
M 3391	KAMERTON	1974	Bison bonasus	Bison bonasus	PUSZCZA BORECKA	
Smardzewice. Ośrodek Hodowli Żubrów						
F 2250	POZECZKA	1968	980 Poranek	1206 Potęga	Białowieża	
F 2384	POLONINA	1969	980 Poranek	1131 Kania	Białowieża	
F 2386	POLAWA	1969	1450 Poleszuk	1206 Potęga	Białowieża	
M 2397	PLANTOR	1969	1470 Pluton	1455 Planeta II	Pszczyna	
F 3039	POMPEJA	1973	2383 Podkolan	1862 Powolna	Białowieża	

1	2	3	4	5	6	7	
F 3043	POLIRA	1973	980	Poranek	1204	Pliszka II	Białowieża
M 3066	POPŁON	1973	2397	Plantor	2384	Polonina	Smardzewice
F 3540	POŚLUBNA	1975	2397	Plantor	2386	Polowa	Smardzewice
F 3541	PODWÓJNA	1975	2397	Plantor	2384	Polonina	Smardzewice
M 3774	POLTURUS	1976	2397	Plantor	2250	Porzeczek	Smardzewice
Warszawa. Miejski Ogród Zoologiczny							
M 2540	PUSTON	1970	1575	Pulwis	1205	Pustałka	Niepołomice
M 3152	KALIPSO	1972	Bison bonasus		Bison bonasus		PUSZCZA BIAŁOWIESKA
Wrocław. Miejski Ogród Zoologiczny							
M 1382	ZOMBR	1961	761	Pumeks	748	Pumianka	ZOO Wrocław
F 3542	PUXY	1975	1382	Zombr	1070	Putnia	ZOO Wrocław
RUMANIA							
Birlad.							
M 3543	ROSMARIN	1975	1949	Prut	1882	Romana	ZOO București
*Brașov. Rezervatia Poiana Brasovului							
F 2270	[RITA]	1968	1274	Romanul	1369	Pusława	Hațeg
F 2687	RODNA	1971	1435	Rotezatul	1381	Pumiła	Pitesti-Arges
M 2920	ROȘU	1972	1435	Rotezatul	1381	Pumiła	Pitesti-Arges
București. Grădina Zoologică București							
F 1882	ROMANA	1965	897	Podarek	1551	Rodica	Hațeg
M 1949	PRUT	1966	1302	Pustelnik II	1451	Pulena	ZOO Praha
F 3068	ROVENA	1973	1949	Prut	1882	Romana	ZOO București
*Hațeg. Parcul de Vinatoare Hațeg							
M 1274	ROMANUL	1959	879	Stor-Per	823	Pulonka	Niepołomice
F 1369	PUSŁAWA	1961	949	Byedovyj II	941	Pusłonka	Pszczyna
F 1551	RODICĂ	1962	897	Podarek	823	Pulonka	Hațeg
M 2593	ROMICĂ	1970	1274	Romanul	1369	Pusława	Hațeg
M 2921	ROSIAN	1972	1274	Romanul	1369	Pusława	Hațeg
F 3119	ROVENA II	1973	2593	Romică	1369	Pusława	Hațeg
F 3302	ROZETA	1974	1274	Romanul	1551	Rodică	Hațeg
Neamț. Rezervatia „Dragoș Vodă”							
F 2408	ROLUCA	1969	897	Podarek	1797	Roxana	Hațeg
M 2594	RORAU	1970	1274	Romanul	1797	Roxana	Hațeg
M 3304	ROCO	1974	2594	Rorau	2408	Roluca	Neamț
M 3794	ROZMARIN	1976	2594	Rorau	2408	Roluca	Neamț
*Pitesti-Arges. Rezervatia Trivale							
F 1381	PUMILA	1961	761	Pumeks	725	Puborka	Pszczyna
M 1435	ROTEZATUL	1961	897	Podarek	823	Pulonka	Hațeg
F 2406	ROBAIA	1969	1435	Rotezatul	1381	Pumiła	Pitesti-Arges
F 2595	ROTUNDA	1970	1435	Rotezatul	1381	Pumiła	Pitesti-Arges
M 3305	RORAU II	1974	1435	Rotezatul	1381	Pumiła	Pitesti-Arges
M 3544	ROREȘ	1975	1435	Rotezatul	1381	Pumiła	Pitesti-Arges
SPAIN							
Alicante.							
M 2377	KLAAS	1969	1764	Helmbrecht	1521	Heidrun	Wiesbaden

1	2	3	4	5	6	7
M 2559	URIEL		1970	1801 Urs	2083 Pallas	ZOO Bern
M 2828	FARUK		1972	2198 Jericho	2336 Koket	Seligenstadt
Barcelona. Parque Zoológico de Barcelona						
F 1428	STOLITTA		1961	901 Pulik	1112 Stolla	ZOO Stockholm
F 1883	ESTEL		1965	840 Stor-Jan	1428 Stolitta	ZOO Barcelona
M 2002	ESAUC		1966	840 Stor-Jan	1428 Stolitta	ZOO Barcelona
M 2135	ESCLAT		1967	840 Stor-Jan	1428 Stolitta	ZOO Barcelona
M 2272	ESPOT		1968	1343 Blijtos	1654 Ardonna	ZOO Barcelona
M 2551	ESPILL		1970	2002 Esauc	1428 Stolitta	ZOO Barcelona
M 2688	ESCAMOT		1971	2002 Esauc	1428 Stolitta	ZOO Barcelona
M 2689	ESTORNELL		1971	2002 Esauc	1883 Estel	ZOO Barcelona
F 2690	ESTANYOL		1971	2002 Esauc	1654 Ardonna	ZOO Barcelona
M 3069	ESPINAC		1973	2002 Esauc	1428 Stolitta	ZOO Barcelona
M 3306	ESPINAREDO		1974	2002 Esauc	1883 Estel	ZOO Barcelona
F 3545	ESPINA		1975	2002 Esauc	1883 Estel	ZOO Barcelona
M 3800	ESPLENDOR		1976	Bison bonasus	1428 Stolitta	ZOO Barcelona
M 3801	ESPERAT		1976	Bison bonasus	2690 Estanyol	ZOO Barcelona
M 3802	ESPRIU		1976	2135 Esclat	1883 Estel	ZOO Barcelona

Madrid. ZOO de la Casa de Campo

M 1991	POTAL		1966	946 Purtan	1205 Pustalka	Niepołomice
F 1993	PULWA		1966	1209 Purol	1070 Putnia	Pszczyna
F 2691	MANOLA		1971	1991 Putal	1993 Pulwa	ZOO Madrid
F 3546	MADRILENA		1975	1991 Putal	1993 Pulwa	ZOO Madrid

SWEDEN**Avesta. Avesta Jernverks Aktiebolag**

F 1188	AVRITA		1958	552 Store	929 Avinette	Avesta
F 1340	AVIAN		1960	684 Avon	1005 Avinga	Avesta
F 1539	AVISSA		1962	652 Pucul	805 Avilla	Avesta
F 2006	AVELA		1966	1429 Stofil	1539 Avissa	Avesta
M 2139	AVESTA		1967	1429 Stofil	1340 Avian	Avesta
F 2140	AVERTINA		1967	1113 Avin	1188 Avrita	Avesta
F 2410	AVMAJA		1969	1662 Avoler	1421 Avorina	Avesta
F 2417	AVBINA		1969	1429 Stofil	1340 Avian	Avesta
M 2693	AVUS		1971	1661 Aviko	2006 Avela	Avesta
M 2697	AVANCE		1971	1875 Pudam	1421 Avorina	Avesta
M 2861	PUCHAREK		1972	2263 Puskalek	2391 Pucarka	Niepołomice
F 2873	AVADA		1972	1875 Pudam	2006 Avela	Avesta
M 3071	AVOCADO		1973	1429 Stofil	1188 Avrita	Avesta
F 3072	AVTALA		1973	1875 Pudam	1421 Avorina	Avesta
F 3074	AVSA		1973	1875 Pudam	2140 Avertina	Avesta
F 3075	AVASA		1973	2697 Avance	2417 Avbina	Avesta
F 3310	AVILDA		1974	1875 Pudam	1421 Avorina	Avesta
M 3311	AVOTTO		1974	1875 Pudam	2006 Avela	Avesta
F 3312	AVISTA		1974	1429 Stofil	2140 Avertina	Avesta
M 3547	AVLICK		1975	1875 Pudam	1188 Avrita	Avesta
M 3548	AVOSSE		1975	2693 Avus	1539 Avissa	Avesta

1	2	3	4	5	6	7			
F	3549	AVCENTA	1975	1429	Stofil	2140	Avertina	Avesta	
M	3775	AVE II	1975	1875	Pudam	2006	Avela	Avesta	
F	3776	AVNA	1976	1875	Pudam	1539	Avissa	Avesta	
F	3777	AVTINA	1976	1875	Pudam	1188	Avrita	Avesta	
Edsbyn.									
F	3314	SKAVA	1974	2696	Avec	1666	Komica	ZOO Höör	
M	3554	STOR-SVEN II	1975	1893	Stor-Ulf	2695	Avi	ZOO Stockholm	
*Frösön-Östersund, Frösö Djurpark									
M	1541	STORM	1962	901	Pulik	1112	Stolla	ZOO Stockholm	
F	1785	AVAGA	1964	1264	Avgott	1005	Avinga	Avesta	
F	1890	AVEGA	1965	1263	Avager	881	Avippa	Avesta	
M	3077	ÖSTBERG	1973	1541	Strom	1785	Avaga	ZOO Frösön-Östersund	
F	3357	ÖST-FREJA	1974	1541	Strom	1890	Avaga	ZOO Frösön-Östersund	
F	3839	ÖST-BINA	1976	1541	Storm	1785	Avaga	ZOO Frösön-Östersund	
Höör, Stiftelsen Skånes Djurpark									
F	1666	KOMICA	1963	1149	Puszek II	697	Puszczysława	ZOO Copenhagen	
M	2696	AVEC	1971	1429	Stofil	2140	Avertina	Avesta	
F	2699	KNOTA	1971	1951	Kornelius	2078	Komtesse	ZOO Kolmården	
M	3550	SKAROS	1975	2696	Avec	1666	Komica	ZOO Höör	
F	3778	SKAYA	1976	2696	Avec	1666	Komica	ZOO Höör	
Kolmården, Kolmårdens Djurpark									
F	2078	KOMTESSE	1967	1149	Puszek II	1142	Punorka	ZOO Copenhagen	
F	2079	KORVET	1967	1149	Puszek II	1430	Kopeiva	ZOO Copenhagen	
M	2872	AVALON	1972	1429	Stofil	1421	Avorina	Avesta	
M	3552	KNUTTE	1975	2872	Avalon	2079	Korvet	ZOO Kolmården	
M	3779	KNUBBIS	1976	2872	Avalon	2078	Komtesse	ZOO Kolmården	
Stockholm, Stiftelsen Skansen									
F	1112	STOLLA	1957	636	Stoas	660	Storma	ZOO Stockholm	
M	1893	STOR-ULF	1965	901	Pulik	1112	Stolla	ZOO Stockholm	
F	2695	AVI	1971	1875	Pudam	1539	Avissa	Avesta	
F	3780	STOSJA	1976	1893	Stor-Ulf	2695	Avi	ZOO Stockholm	

SWITZERLAND

Basel, Zoologischer Garten Basel

F	1067	KOPITA	1956	637	Stonnas	697	Puszczysława	ZOO Copenhagen
M	1641	HERWARD	1963	960	Herr	1329	Herzchen	ZOO München, Hellabrunn
F	1800	BASILEA	1964	757	Henner	1067	Kopita	ZOO Basel
F	2423	BASE	1969	1641	Herward	1800	Basilea	ZOO Basel
F	3318	BASSGEIGE	1974	1641	Herward	1800	Basilea	ZOO Basel
M	3556	BARIBAL	1975	1641	Herward	2423	Base	ZOO Basel
M	3696	DUSTY	1976	2505	Diedrich	2065	Inge	ZOO Duisburg

Bern, Städtischer Tierpark Dählhölzli

M	1801	URS	1964	932	Blijdor	911	Pużnianka	ZOO Bern
F	2146	BABETTE	1967	1641	Herward	1067	Kopita	ZOO Basel
F	2702	URSULA	1971	1801	Urs	2146	Babette	ZOO Bern
F	3320	URANIA	1974	1801	Urs	2146	Babette	ZOO Bern

1	2	3	4	5	6	7
M 3781	UREX		1976	1801 Urs	2702 Ursula	ZOO Bern
F 3782	URSETTA		1976	1801 Urs	2146 Babette	ZOO Bern
Langnau/Zürich. Wildpark Langenberg						
M 2278	BARITON		1968	1641 Herward	1067 Kopita	ZOO Basel
F 2556	BAMBI		1970	1641 Herward	1800 Basilea	ZOO Basel
F 2557	BAGATELLE		1970	1641 Herward	1067 Kopita	ZOO Basel
M 3083	LUKAS		1973	2278 Bariton	2556 Bambi	Langnau/Zürich
F 3084	LUZZIA		1973	2278 Bariton	2557 Bagatelle	Langnau/Zürich
F 3322	LUCILLE		1974	2278 Bariton	2556 Bambi	Langnau/Zürich
F 3323	LUDMILLA		1974	2278 Bariton	2557 Bagatelle	Langnau/Zürich
M 3558	LUDWIG		1975	2278 Bariton	2556 Bambi	Langnau/Zürich
F 3783	LUISE		1976	2278 Bariton	2557 Bagatelle	Langnau/Zürich
F 3784	LUDOWIKA		1976	2278 Bariton	2556 Bambi	Langnau/Zürich
UNITED STATES OF AMERICA						
Catskill. Catskill Game Farm, Inc.						
M 1105	HENRY		1957	687 Span	591 Helma	ZOO München, Hellabrunn
M 2282	NERO		1968	1116 Aristo	1805 Nerita	ZOO New York, Bronx
Chicago. Chicago Zoological Park						
F 1119	KOPPELIA		1957	637 Stonnas	697 Puszczysława	ZOO Copenhagen
F 1671	BREEZE		1963	1010 Kolumbus	1119 Koppelia	ZOO Chicago
F 2560	BRONWYN		1970	1010 Kolumbus	1119 Koppelia	ZOO Chicago
M 2561	BRONTE		1970	1010 Kolumbus	1671 Breeze	ZOO Chicago
F 3086	BRONICA		1973	2149 Brut	1671 Breeze	ZOO Chicago
F 3324	BREZINA		1974	2149 Brut	1671 Breeze	ZOO Chicago
M 3785	BRUTUS		1976	2426 Brimstone	1671 Breeze	ZOO Chicago
M 3786	BRODERICK		1976	2426 Brimstone	3086 Bronica	ZOO Chicago
Detroit. Detroit Zoological Park						
M 1898	PHILIP		1965	958 Spritzer	995 Spur II	ZOO Philadelphia
F 2151	PHILOMENA		1967	958 Spritzer	995 Spur II	ZOO Philadelphia
Front Royal. National Zoological Park						
M 2149	BRUT		1967	1010 Kolumbus	1671 Breeze	ZOO Chicago
Memphis. Overton Park ZOO and Aquarium						
F 1672	BRIDE		1963	1010 Kolumbus	1011 Kolombine	ZOO Chicago
M 2427	BRUCE		1969	1010 Kolumbus	1011 Kolombine	ZOO Chicago
M 2740	BRIDGES		1971	1010 Kolumbus	1119 Koppelia	ZOO Chicago
F 2885	BROSE		1972	2149 Brut	1011 Kolombine	ZOO Chicago
F 3787	TOSCA		1976	2427 Bruce	2885 Brose	ZOO Memphis
New York, Bronx. New York Zoological Park						
F 1805	NERITA		1964	1116 Aristo	1117 Ardetta	ZOO New York, Bronx
M 2428	NEMESIS		1969	1116 Aristo	1117 Ardetta	ZOO New York, Bronx
M 2563	NESTOR		1970	1116 Aristo	1117 Ardetta	ZOO New York, Bronx
F 2705	NELLIE		1971	1116 Aristo	1117 Ardetta	ZOO New York, Bronx
M 2812	HINAK		1972	1256 Durchlaucht	1775 Tixi	ZOO Hannover
F 2824	NORMA		1972	1683 Puros	1837 Titania	ZOO Nürnberg
F 2825	NOWA		1972	1683 Puros	1692 Pupera	ZOO Nürnberg

1	2	3	4	5	6	7		
F	2844	BLIJDSCHAP	1972	2106	Blinker	1221	Puszczyna	ZOO Rotterdam
F	2887	NECESSITY	1972	1116	Aristo	1805	Nerita	ZOO New York, Bronx
F	2995	GERLINDE	1973	1701	Pucul II	1698	Pusarna	ZOO Gelsenkirchen
F	3022	SPULZI	1973	1638	Spund	1253	Spule	Springe
F	3023	SPROLKA	1973	1992	Pucal	2376	Sprotte II	Springe
Philadelphia. Philadelphia Zoological Garden								
F	995	SPUR II	1955	750	Springinsfeld	661	Späth	Springe
San Diego. San Diego Zoological Garden								
F	1804	PHYLLIS	1964	958	Spritzer	995	Spur II	ZOO Philadelphia
F	1982	BLOEMPJE	1966	769	Purjan	1008	Ariana	ZOO Rotterdam
M	2425	BRONSON	1969	1010	Kolumbus	1119	Koppelia	ZOO Chicago
F	2564	SELMA	1970	1179	Helios	1982	Bloempje	ZOO San Diego
F	3091	SEGOVA	1973	2425	Bronson	1982	Bloempje	ZOO San Diego
F	3562	SEPTEMBER	1975	2425	Bronson	1804	Phyllis	ZOO San Diego
F	3788	SERENA	1976	2425	Bronson	1804	Phyllis	ZOO San Diego
M	3789	SERGE	1976	2425	Bronson	2564	Selma	ZOO San Diego
M	3790	SEYMOUR	1976	2425	Bronson	1982	Bloempje	ZOO San Diego

UNION OF SOVIET SOCIALIST REPUBLICS

Belovežskaja Pušča.

M 1244 MOSKVIČ 1959 764 Pobug 954 Moskvička Prioksko-Terrasnyj zapov.

Berezinskij zapovednik.

M 2455 MORŽ 1969 913 Barhat 1634 Možževčlovka Prioksko-Terrasnyj zapov.

F 3107 MOSKARKA 1973 2178 Montej 1046 Moskovka Prioksko-Terrasnyj zapov.

M 3109 MOŽAR 1973 2178 Montej 1634 Možževčlovka Prioksko-Terrasnyj zapov.

Naujamestis ohothozjajstvo.

F 1322 MOTOVKA 1960 894 Pokój 1046 Moskovka Prioksko-Terrasnyj zapov.

M 2170 MOREHOD 1967 1092 Motylėk 1307 Morjanka Prioksko-Terrasnyj zapov.

M 2171 MOTOK 1967 1092 Motylėk 1390 Motorka Prioksko-Terrasnyj zapov.

F 2172 MODA 1967 913 Barhat 1322 Motovka Prioksko-Terrasnyj zapov.

F 2297 MOČKA II 1968 913 Barhat 1512 Moldova Prioksko-Terrasnyj zapov.

F 2298 MOLODKA 1968 913 Barhat 1046 Moskovka Prioksko-Terrasnyj zapov.

F 2299 MOT'KA 1968 1092 Motylėk 1390 Motorka Prioksko-Terrasnyj zapov.

F 2302 MOŠNA 1968 1092 Motylėk 877 Moška Prioksko-Terrasnyj zapov.

F 2303 MOHNATKA II 1968 1092 Motylėk 1634 Možževčlovka Prioksko-Terrasnyj zapov.

F 2447 MORTIRA 1969 913 Barhat 1094 Možajka Prioksko-Terrasnyj zapov.

M 3329 GIEDRAS 1974 2171 Motok 2302 Mošna Naujamestis ohothozjajstvo

M 3364 GIRDAS 1974 2170 Morehod 2298 Molodka Naujamestis ohothozjajstvo

F 3585 GIRINJE 1975 2170 Morehod 2447 Mortira Naujamestis ohothozjajstvo

M 3587 GIROS 1975 2170 Morehod 2302 Mošna Naujamestis ohothozjajstvo

M 3588 GIRINAJTIS 1975 2170 Morehod 2298 Molodka Naujamestis ohothozjajstvo

M 3807 GISLIUS 1976 2170 Morehod 2447 Mortira Naujamestis ohothozjajstvo

M 3808 GIRKAL'NIS 1976 2170 Morehod 2303 Mohnatka II Naujamestis ohothozjajstvo

F 3809 GIRUNE 1976 2171 Motok 2172 Moda Naujamestis ohothozjajstvo

M 3810 GIRENAS 1976 2171 Motok 2299 Mot'ka Naujamestis ohothozjajstvo

F 3811 GIESLE 1976 2170 Morehod 2297 Močka II Naujamestis ohothozjajstvo

F 3812 GITANA II 1976 2171 Motok 2302 Mošna Naujamestis ohothozjajstvo

1	2	3	4	5	6	7	
M 3813	GIGANTOS	1976	2170	Morehod	2298	Molodka	Naujamestis ohothozajstvo
Okskij zapovednik.							
F 1169	MUZEJANKA	1958	676	Puslaw	871	Murzilka	Prioksko-Terrasnyj zapov.
F 1234	MUHA	1959	676	Puslaw	696	Pustuleczka	Prioksko-Terrasnyj zapov.
F 1309	MURZINKA	1960	872	Byeg	871	Murzilka	Prioksko-Terrasnyj zapov.
F 1310	MURMANKA	1960	676	Puslaw	951	Murka	Prioksko-Terrasnyj zapov.
F 1316	MUŠA	1960	872	Byeg	952	Muška	Prioksko-Terrasnyj zapov.
F 1400	MEŠČERA	1961	1092	Motylčëk	1169	Muzejanka	Okskij zapovednik
F 1604	MEDJANKA	1963	1043	Muromec	1169	Muzejanka	Okskij zapovednik
F 1614	METEL'	1963	1241	Murmansk	1236	Muholovka	Okskij zapovednik
F 1621	MEČTA	1963	1241	Murmansk	1316	Muša	Okskij zapovednik
F 1622	MEDNAJA	1963	1043	Muromec	1310	Murmanka	Okskij zapovednik
M 1624	METEOR	1963	1043	Muromec	1306	Muravljanka	Okskij zapovednik
M 2021	BYELKIN	1966	1170	Byelij	1099	Byelka	Belovežskaja Pušča
F 2025	MEL'FA	1966	1043	Muromec	1400	Meščera	Okskij zapovednik
F 2032	MEDIRA	1966	1241	Murmansk	1309	Murzinka	Okskij zapovednik
F 2285	MEGERA	1968	1241	Murmansk	1236	Muholovka	Okskij zapovednik
F 2434	METKAJA	1969	1241	Murmansk	1309	Murzinka	Okskij zapovednik
F 2578	METĚLOČKA	1970	2021	Byelkin	1614	Metel'	Okskij zapovednik
M 2709	MERCATEL'	1971	1624	Meteor	1604	Medjanka	Okskij zapovednik
F 2712	MED'	1971	1624	Meteor	1309	Murzinka	Okskij zapovednik
F 2892	MEDULA	1972	1624	Meteor	1309	Murzinka	Okskij zapovednik
F 3093	MELISA	1973	1624	Meteor	1309	Murzinka	Okskij zapovednik
M 3337	MERON	1974	2021	Byelkin	1621	Mečta	Okskij zapovednik
M 3564	MEDALIST	1975	1624	Meteor	1309	Murzinka	Okskij zapovednik
M 3565	MENELAJ	1975	1624	Meteor	2434	Metkaja	Okskij zapovednik
M 3566	MENTOL	1975	2021	Byelkin	1614	Metel'	Okskij zapovednik
F 3567	MERINGIJA	1975	2709	Mercatel'	2712	Med'	Okskij zapovednik
F 3569	METOČKA	1975	1624	Meteor	1604	Medjanka	Okskij zapovednik
M 3814	MEDAS	1976	1624	Meteor	1316	Muša	Okskij zapovednik
F 3815	MELINIJA	1976	2021	Byelkin	2032	Medira	Okskij zapovednik
F 3816	MEKSIKANKA	1976	1624	Meteor	2578	Metěločka	Okskij zapovednik
M 3817	MERVIN	1976	2021	Byelkin	1622	Mednaja	Okskij zapovednik
F 3818	MEŠČURA	1976	1624	Meteor	2285	Megera	Okskij zapovednik
M 3820	MELEAGR	1976	2906	Mušan	1169	Muzejanka	Okskij zapovednik
M 3821	METALL	1976	2021	Byelkin	1614	Metel'	Okskij zapovednik
F 3822	MERA	1976	1624	Meteor	1309	Murzinka	Okskij zapovednik
M 3823	MECAMOR	1976	2021	Byelkin	1621	Mečta	Okskij zapovednik
M 3824	MEZOTRON	1976	2906	Mušan	1310	Murmanka	Okskij zapovednik
F 3825	MEL'NICA	1976	2021	Byelkin	2025	Mel'fa	Okskij zapovednik
Prioksko-Terrasnyj zapovednik.							
F 951	MURKA	1954	679	Pleciuch II	801	Muravka	Prioksko-Terrasnyj zapov.
F 954	MOSKVIČKA	1954	679	Pleciuch II	715	Požoga	Prioksko-Terrasnyj zapov.
F 1042	MUFTA	1956	872	Byeg	696	Pustuleczka	Prioksko-Terrasnyj zapov.
F 1046	MOSKOVKA	1956	679	Pleciuch II	788	Pomsta	Prioksko-Terrasnyj zapov.
F 1094	MOŽAJKA	1957	764	Pobug	715	Požoga	Prioksko-Terrasnyj zapov.
F 1317	MUTOVKA	1960	676	Puslaw	1042	Mufta	Prioksko-Terrasnyj zapov.

1	2	3	4	5	6	7
F 1325	MOSTA	1960	894 Pokój	788 Pomsta	Prioksko-Terrasnyj	zapov.
F 1389	MUSKVA	1961	872 Byeg	696 Pustuleczka	Prioksko-Terrasnyj	zapov.
F 1390	MOTORKA	1961	894 Pokój	877 Moška	Prioksko-Terrasnyj	zapov.
F 1512	MOLDOVA	1962	1092 Motylėk	838 Molnija	Prioksko-Terrasnyj	zapov.
F 1634	MOŻŻEVELOV-KA	1963	1092 Motylėk	1094 Możajka	Prioksko-Terrasnyj	zapov.
M 1733	MUSKATEL'	1964	872 Byeg	952 Muška	Prioksko-Terrasnyj	zapov.
F 1741	MURAVA	1964	872 Byeg	801 Muravka	Prioksko-Terrasnyj	zapov.
M 2107	BLIKSEM	1967	769 Purjan	1008 Arjana	ZOO Rotterdam	
F 2108	BLIJA	1967	769 Purjan	1344 Blijma	ZOO Rotterdam	
M 2126	PLOKS	1967	1561 Platon II	1367 Plotka	Pszczyna	
M 2178	MONTEJ	1967	913 Barhat	1325 Mostka	Prioksko-Terrasnyj	zapov.
M 2305	MOSKAL'	1968	913 Barhat	1322 Motovka	Prioksko-Terrasnyj	zapov.
F 2580	MOLOMA	1970	1092 Motylėk	1512 Moldova	Prioksko-Terrasnyj	zapov.
M 2729	MORAN	1971	1092 Motylėk	1512 Moldova	Prioksko-Terrasnyj	zapov.
F 2733	MUROMA	1971	1733 Muškatel'	2108 Blija	Prioksko-Terrasnyj	zapov.
F 2867	PLUMPA	1972	1470 Pluton	1455 Planeta II	Prioksko-Terrasnyj	zapov.
F 2905	MUZYKANTŠA	1972	1608 Mušir	1389 Muskva	Prioksko-Terrasnyj	zapov.
F 2907	MOTRILJA	1972	1092 Motylėk	1390 Motorka	Prioksko-Terrasnyj	zapov.
F 2908	MURAVINKA	1972	1608 Mušir	1741 Murava	Prioksko-Terrasnyj	zapov.
F 2909	MORŽANKA	1972	2178 Montej	1634 Możżewłovka	Prioksko-Terrasnyj	zapov.
F 2911	MUŠIRKA	1972	1608 Mušir	951 Murka	Prioksko-Terrasnyj	zapov.
M 3105	MUKAŠIR	1973	1733 Muškatel'	2108 Blija	Prioksko-Terrasnyj	zapov.
F 3106	MOSTINKA	1973	2178 Montej	1325 Mosta	Prioksko-Terrasnyj	zapov.
F 3346	MOLDAVANKA	1974	2448 Moment	1512 Moldova	Prioksko-Terrasnyj	zapov.
M 3349	MURAN II	1974	1733 Muškatel'	1741 Murava	Prioksko-Terrasnyj	zapov.
F 3350	MUSKARINA	1974	1733 Muškatel'	1389 Muskva	Prioksko-Terrasnyj	zapov.
F 3572	MURINKA	1975	2305 Moskal'	2908 Muravinka	Prioksko-Terrasnyj	zapov.
F 3573	MURENKA	1975	2305 Moskal'	2733 Muroma	Prioksko-Terrasnyj	zapov.
F 3574	MOTTOLA	1975	2126 Ploks	1390 Motorka	Prioksko-Terrasnyj	zapov.
F 3575	MOLDAVKA	1975	2126 Ploks	1512 Moldova	Prioksko-Terrasnyj	zapov.
F 3576	MUTALA	1975	1608 Mušir	1317 Mutovka	Prioksko-Terrasnyj	zapov.
M 3577	MOLODIK	1975	2126 Ploks	2580 Moloma	Prioksko-Terrasnyj	zapov.
M 3579	MUZIK	1975	2729 Moran	2905 Muzykantša	Prioksko-Terrasnyj	zapov.
M 3826	MUKSUN	1976	1608 Mušir	2733 Muroma	Prioksko-Terrasnyj	zapov.
F 3827	MORISTA	1976	2305 Moskal'	2909 Moržanka	Prioksko-Terrasnyj	zapov.
F 3828	MOTRIKA	1976	2729 Moran	2907 Motrilja	Prioksko-Terrasnyj	zapov.
F 3829	MUŠANKA	1976	2729 Moran	2911 Muširka	Prioksko-Terrasnyj	zapov.
F 3830	MURMYŠKA	1976	2305 Moskal'	2908 Muravinka	Prioksko-Terrasnyj	zapov.
M 3831	MUŠAT	1976	1608 Mušir	2108 Blija	Prioksko-Terrasnyj	zapov.
M 3832	MUZON	1976	2305 Moskal'	1317 Mutovka	Prioksko-Terrasnyj	zapov.
M 3834	MOLDOVANIN	1976	2126 Ploks	1512 Moldova	Prioksko-Terrasnyj	zapov.
Teberdinskij zapovednik.						
M 2180	MULAT	1967	1608 Mušir	1089 Muraška	Prioksko-Terrasnyj	zapov.
*Alma-Ata. Zoopark						
M —	BISON BONASUS	1962	Bison bonasus	Bison bonasus	Belovežskaja Pušča	

1	2	3	4	5	6	7
M	—	BISON BONASUS	1962	Bison bonasus	Bison bonasus	Belovežskaja Pušča
Askanija Nova. Zoopark						
M	1919	MURREJ	1965	1402 Moršansk	951 Murka	Prioksko-Terrasnyj zapov.
Dušanbe. Zoopark						
F	3449	TIROLERIN	1975	2124 Pucyk	1258 Dusche	ZOO, Tierpark Berlin
M	3450	TILMARO	1975	2124 Pucyk	1777 Time	ZOO, Tierpark Berlin
Grodno. Zoopark						
M	2725	MONACIT	1971	1092 Motylėk	877 Moška	Prioksko-Terrasnyj zapov.
Kaliningrad. Zoopark						
M	—	BISON BONASUS	1962	Bison bonasus	Bison bonasus	Belovežskaja Pušča
M	3339	MEDAR	1974	1624 Meteor	1604 Medjanka	Okskij zapovednik
F	3447	TINTE	1975	2124 Pucyk	2625 Tipse	ZOO, Tierpark Berlin
F	3448	TILIA	1975	2124 Pucyk	1330 Duala	ZOO, Tierpark Berlin
Kaunas. Zoopark						
M	3328	GINTARAS	1974	2170 Morehod	2303 Mohnatka II	Naujamestis ohothozajstvo
Kiev. Zoopark						
M	1620	MUFLON	1963	676 Pušław	1042 Muška	Prioksko-Terrasnyj zapov.
F	2158	METEL'KA	1967	1043 Muromec	1236 Muholovka	Okskij zapovednik
M	2164	MEH'	1967	1624 Meteor	1614 Metel'	Okskij zapovednik
F	3120	MURKA II	1973	1620 Muflon	2158 Metel'ka	ZOO Kiev
M	3589	MUREN II	1975	1620 Muflon	2158 Metel'ka	ZOO Kiev
Leningrad. Zoopark						
M	1093	MURZA	1957	872 Byeg	871 Murzilka	Prioksko-Terrasnyj zapov.
F	3108	MUSTANKA	1973	1733 Muškatel'	1389 Muskva	Prioksko-Terrasnyj zapov.
*Moskva— Goscirc.						
M	—	BISON BONASUS	1962	Bison bonasus	Bison bonasus	Belovežskaja Pušča
M	—	BISON BONASUS	1962	Bison bonasus	Bison bonasus	Belovežskaja Pušča
Moskva, ZOO. Zoopark						
F	2859	PURANKA	1972	2263 Puskalek	1577 Pustarka	Niepolomice
M	2902	MERAK	1972	1624 Meteor	1621 Mečta	Okskij zapovednik
F	3110	MURAVIJA	1973	1733 Muškatel'	1741 Murava	Prioksko-Terrasnyj zapov.
Nal'čik. Zoopark						
F	1732	MEDLJANKA	1964	1043 Muromec	1234 Muha	Okskij zapovednik
M	1747	MEČ	1964	1241 Murmansk	1316 Muša	Okskij zapovednik
Odessa. Zoopark						
M	—	BISON BONASUS	1968	1043 Muromec	Bison bonasus	Okskij zapovednik
Rīga. Zoopark						
M	—	BISON BONASUS	1962	Bison bonasus	Bison bonasus	Belovežskaja Pušča
Rostov na Donu. Zoopark						
M	1760	MUSTEL	1964	872 Byeg	696 Pustuleczka	Prioksko-Terrasnyj zapov.
M	—	BISON BONASUS	1968	1043 Muromec	Bison bonasus	Okskij zapovednik
Tallin. Zoopark						
M	1305	MUSTAG	1960	872 Byeg	696 Pustuleczka	Prioksko-Terrasnyj zapov.
F	3446	TITRETTA	1975	2124 Pucyk	1651 Tina	ZOO, Tierpark Berlin

Alfabetyczny spis hodowli Index of owners

- Alicante 291, 313, 314, **341**
Alma-Ata ZOO 292, **347**
Altenfelden 287, *303*, *305*, 319, **320**
Amsterdam ZOO 290, *301*, *307*, 311, 312, 313, 314, 318, **337**
Antwerpen ZOO 287, *305*, 313, 314, 317, **321**
Argentina 287, **320**
ARHYZSKIJ UČASTOK TEBERDINSKOGO ZAPOVEDNIKA 293
Askanija Nova ZOO 292, **348**
ASSINSKIJ ZAKAZNIK 293, 311, 315, 317
Austria 287, **320**
Avesta 291, *302*, *308*, 312, 317, **342**
- BAHČISARAJSKOE LESOOHOTNIČE HOZ-
JAJSTVO 293
Barcelona ZOO 291, *302*, *309*, 312, 314, **342**
Basel ZOO 292, *302*, 319, **343**
Bayerischer Wald 288, *299*, *306*, 314, **328**
Bekesbourne 290, 314, 316, **335**
Belgium 287, **321**
Belovežskaja Pušča 292, **345**
BELOVEŽSKAJA PUŠČA 293
Berezinskij zapovednik 292, 313, 315, **345**
BEREZINSKIJ ZAPOVEDNIK 293, 315, 317
Berlin Tierpark ZOO 288, *299*, *305*, **326**
Berlin West 290, **335**
Berlin West ZOO 290, *301*, *307*, 311, **335**
Bern ZOO 292, *302*, *308*, 311, **343**
Bernburg ZOO 288, 316, **326**
Białowieża 291, *301*, *307*, *308*, 311, 313, **337**
Białowieża, Zakład Badania Ssaków PAN (Mam-
mals Research Institute Pol. Acad. Sci.) 291
Białystok ZOO 291, *308*, **338**
Bielefeld 288, *306*, **328**
BIESZCZADY 291, 311, 312, 313, 314, 315, 316, 319
Birlad 291, 319, **341**
Bojnice 287, **323**
Boppard 289, *306*, 316, **328**
Borki 291, *301*, *308*, 314, 315, 316, 319, **338**
Boutissaint 288, *305*, 317, **325**
Braşov 291, **341**
Brazil 287, **321**
- Bucureşti ZOO 291, *302*, **341**
Budapest ZOO 312
BUKOVINSKOE OHOTHOZJAJSTVO 293
Bulgaria 287, **321**
- Canada 287, **322**
Catskill 292, **344**
CEJSKIJ OHOTNIČIJ ZAKAZNIK 293
Chicago ZOO 292, *302*, *308*, 313, 315, **344**
Chomutov 287, *310*, 314, 316, **323**
Copenhagen ZOO 288, *299*, *305*, 311, 315, 316, **324**
Cottbus ZOO 288, *299*, *305*, 319, **326**
Cuba 287, **323**
CUMAN'SKOE OHOTHOZJAJSTVO 293
Czechoslovakia 287, **323**
- Damerower Werder 288, *299*, *305*, 312, **327**
Debrecen ZOO 290, **336**
Denmark 288, **324**
Detroit ZOO 292, **344**
Dobrzyca 291, 315, **338**
Dormagen 289, *299*, *306*, **328**
Dortmund ZOO 289, *299*, *300*, *306*, *309*, 312, **328**
Duisburg ZOO 289, *300*, *306*, 317, **329**
Dušanbe ZOO 292, 319, **348**
- Eberswalde-Finow ZOO 288, 311, **327**
Edertal-Affoldern 289, *300*, *306*, **329**
Edmonton ZOO 287, *305*, 312, **322**
Edsbyn 291, 317, 319, **343**
Erbach ZOO 289, 319, **329**
Erlenbach/Odenwald 289, 315, **329**
Eulbach 289, *300*, *306*, 313, 314, **329**
- Farchau 289, *306*, 313, 316, **329**
Finland 288, **325**
France 288, **325**
Frankfurt am Main ZOO 289, **330**
Fritzlar 289, **330**
Front Royal 292, 313, **344**
Frösön-Östersund ZOO 291, *310*, **343**
- Gangelt 289, **330**
Gänserndorf 287, 314, 316, **320**
Gdańsk-Oliwa ZOO 291, 311, 318, **338**

Kursywa oznacza strony w tabeli: *Urzędowy rejestr żubrów czystej krwi*

Druk półgruby oznacza strony w tabeli: *Spis wszystkich żyjących żubrów*

Italic indicates pages in table: *Official register of pure-bred European bison*

Figures in semibold type indicate pages in table: *List of all living European bison*

- Gelsenkirchen ZOO 289, 313, 314, 317, 330
 Gera ZOO 288, 311, 318, 327
German Democratic Republic 288, 326
German Federal Republic 288, 328
 Głuchowo 291
 Gondorf 289, 313, 319, 330
 Görlitz ZOO 288, 299, 312, 316, 327
Great Britain 290, 335
 Great Witchingham 290, 301, 307, 335
 Grodno ZOO 292, 348
 Grünau/Almtal 287, 316, 319, 320

 Halle/Saale ZOO 288, 305, 312, 318, 327
 Hanau 289, 301, 309, 330
 Hannover ZOO 289, 300, 311, 330
 Han-sur-Lesse 287, 309, 315, 321
 Hardehausen 289, 300, 306, 311, 312, 314, 316, 330
 Har'kov ZOO 292, 313
 Hařeg 291, 341
 Havana ZOO 287, 318, 323
 Heidelberg ZOO 289, 331
 Heistenbach/Diez 289, 319, 331
 Helsinki ZOO 288, 305, 311, 325
 Herne 289, 316, 318, 331
 Hirschfeld ZOO 288, 312, 327
 Hluboká n. Vlt. 287, 323
 Hodonin 287, 318, 323
 Hohenhausen/Lippe 289, 312, 313, 314, 319, 331
 Höör ZOO 292, 302, 308, 312, 313, 343
Hungary 290, 336

 Ingolstadt 289, 300, 306, 331
 Innsbruck ZOO 287, 312, 313, 315, 316, 320
ISMAJLINSKIJ ZAKAZNIK 293
Italy 290, 336

Japan 290, 337
 Jeziory Wielkie 291, 313, 315, 339

 Kaiserslautern 289, 300, 306, 313, 314, 316, 319, 331
 Kaliningrad ZOO 292, 317, 319, 348
 Karl-Marx-Stadt ZOO 288, 313, 327
 Karlsruhe ZOO 289, 300, 306, 316, 331
 Katowice ZOO 291, 308, 315, 339
 Kaunas ZOO 292, 317, 348
 Kiel 289, 306, 331
 Kiev ZOO 292, 303, 348
 Kinncraig 290, 301, 316, 336
 Kirchhunden 289, 316, 331
KLEVAN'SKOE OHOTHOZJAJSTVO 293

 Kleve 289, 316, 331
 Kolmården ZOO 292, 302, 308, 312, 315, 319, 343
 Köln ZOO 289, 300, 306, 332
Korean People's Democratic Republic 290, 337
 Kraków ZOO 291, 301, 311, 312, 318, 319, 339
 Krechting ZOO 289, 316, 318, 332
 Kronberg 289, 316, 319, 332
 Kyoto ZOO 290, 307, 337

 Lago Hermoso 287, 320
 Langnau/Zürich 292, 302, 308, 344
 Le Breil/Meritze 288, 317, 325
 Leipzig ZOO 288, 318, 327
 Leningrad ZOO 292, 315, 348
 Les Eyzies 288, 325
 Lešná ZOO 288, 299, 305, 323
 Londrina ZOO 287, 314, 321

 Łódź ZOO 291, 315, 318, 339

 Madrid ZOO 291, 302, 342
MAJDAN OHOTHOZJAJSTVO 293
 Marvejols 288, 325
 Memphis ZOO 292, 308, 313, 344
 Międzyzdroje 291, 308, 313, 315, 316, 319, 339
 Mönchengladbach 289, 332
 Montpellier ZOO 288, 312, 325
 Moskva, Goscirc 292, 348
 Moskva ZOO 292, 314, 315, 318, 319, 348
 Mouzon 288, 305, 311, 313, 317, 325
 München, Hellabrunn ZOO 289, 300, 306, 307, 311, 316, 332
 Münster ZOO 289, 300, 306, 314, 316, 332
 Myślībórz 291, 339

NADVORNAJA LESOKOMBINAT 293, 314, 317, 319
 Nagoya ZOO 290, 337
 Nařčik ZOO 292, 348
 Naujamestis ohothozjajstvo 292, 296, 303, 309, 345
NAUJAMESTIS OHOTHOZJAJSTVO 293, 317
 Neamt 291, 309, 312, 317, 341
 Neandertal 289, 332
Netherlands 290, 337
 Neukirchen 287, 314, 318, 320
 Neumünster 289, 300, 307, 332
 Neuwied ZOO 289, 303, 314, 333
 New York, Bronx ZOO 292, 311, 314, 344
 Niepołomice 291, 301, 302, 313, 315, 316, 317, 319, 339

- Nindorf, Lüneburger Heide 289, 300, 307, 312, 313, 314, 333
- Norway 290, 337
- Nürnberg ZOO 289, 300, 307, 333
- Odessa ZOO 292, 348
- Okškij zapovednik 292, 302, 303, 309, 310, 311, 315, 346
- Olney ZOO 290, 312, 313
- Olomouc ZOO 288, 299, 324
- Oppegård 290, 337
- Ostrava ZOO 288, 305, 314, 318, 324
- Owslebury 290, 307, 336
- Owslebury, owner: Whipsnade 290, 336
- Paris ZOO 288, 305, 312, 314, 326
- Pécs ZOO 290, 311, 336
- Perissac 288, 318, 326
- Pforzheim 290, 300, 307, 314, 316, 333
- Phenian 290, 318, 337
- Philadelphia ZOO 292, 311, 345
- Pitesti-Arges 291, 302, 341
- Poland 291, 337
- Poznań ZOO 291, 303, 308, 317, 340
- Praha ZOO 288, 310, 313, 324
- Pratovecchio 290, 336
- Prioksko-Terrasnyj zapovednik 292, 303, 310, 311, 312, 314, 346
- Pszczyna 291, 302, 308, 312, 317, 340
- PUSZCZA BIAŁOWIESKA 291, 297, 298, 313, 315, 316
- PUSZCZA BORECKA 291, 297, 312, 313, 314, 315
- PUSZCZA KNYSZYŃSKA 291
- Rheinböllen 290, 333
- Riga ZOO 292, 313, 348
- Rinsecke 290, 312, 313, 333
- Rostock ZOO 288, 299, 311, 312, 314, 328
- Rostov na Donu 292, 348
- Rotterdam ZOO 290, 301, 311, 312, 313, 318, 337
- Rumunia 291, 341
- Rzepin 291, 318, 340
- Sababurg 290, 300, 307, 311, 314, 333
- Saerbeck 290, 316, 334
- Salzburg ZOO 287, 303, 309, 312, 320
- San Diego ZOO 292, 302, 308, 345
- São Paulo ZOO 287, 299, 305, 313, 321
- SARY-ČELEKSKIJ ZAPOVEDNIK 293
- Schulte-Wrede patrz-see: Gondorf, Rheinböllen, Rinsecke, Wachenheim
- Schwerin ZOO 288, 305, 328
- Smardzewice 291, 302, 308, 311, 313, 315, 340
- Spain 291, 341
- Springe 290, 301, 307, 309, 311, 312, 314, 316, 334
- Stendal ZOO 288, 328
- Stockholm ZOO 292, 302, 308, 343
- Stralsund ZOO 288, 316, 328
- Suhl ZOO 288, 328
- Sweden 291, 342
- Switzerland 292, 343
- SZIRVINTAJ OHOTHOZJAJSTVO 293
- Tallin ZOO 292, 318, 348
- Teberdinskij zapovednik 292, 347
- Thoiry ZOO 288, 299, 309, 326
- Topol'čianky 288, 299, 305, 312, 313, 314, 324
- Toronto ZOO 287, 312, 313, 315, 322
- Tripsdrill/Cleebronn 290, 334
- Urberach ZOO 290, 316, 334
- USA 292, 344
- USSR 292, 345
- Vahrendorf 290, 307, 313, 334
- Veszprém ZOO 290, 313, 336
- Villiers-en-Bois 288, 317, 319, 326
- Voden 287, 321
- Wachenheim 290, 335
- Waldshut 290, 314, 316, 319, 335
- Warszawa ZOO 291, 315, 341
- Weilburg 290, 301, 307, 335
- Whipsnade ZOO 290, 301, 311, 312, 313, 336
- Wien, Schönbrunn ZOO 287, 299, 305, 311, 320
- Wiesbaden 290, 307, 312, 335
- Wiesenfelden 290, 316, 335
- Winnipeg ZOO 287, 299, 309, 323
- Wrocław ZOO 291, 302, 311, 318, 341
- ZALESKOE OHOTHOZJAJSTVO 293
- ZUBROVICA OHOTHOZJAJSTVO 293

Spis treści — Contents

Pamięci Profesora Kazimierza Krysiaka	V
In Memoriam of Professor Kazimierz Krysiak	VI
Wstęp	VII
Introduction	XI
Światowy stan żubrów czystej krwi na dzień 31 grudnia 1975—1976	287
World register of living pure-bred European bison 31 December 1975—1976	
Uzupełnienia i poprawki do rejestrów poprzednich	294
Additions and corrections to former lists	
Urzędowy rejestr żubrów czystej krwi urodzonych w roku 1974. Uzupełnienia	296
Official register of pure-bred European bison born in 1974. Additions	
Urzędowy rejestr żubrów czystej krwi wprowadzonych do rejestrów rodowodowych w latach 1975—1976 z hodowli wolnych	297
Official register of pure-bred European bison included in the pedigree registers from free living centres in 1975—1976	
Urzędowy rejestr żubrów czystej krwi urodzonych w roku 1975	299
Official register of pure-bred European bison born in 1975	
Urzędowy rejestr żubrów czystej krwi urodzonych w roku 1976	305
Official register of pure-bred European bison born in 1976	
Zmiany stanu żubrów w latach 1975—1976	311
Transfers of European bison in 1975—1976	
Spis wszystkich żyjących żubrów na dzień 31.XII.1976	320
List of all living European bison on 31 December 1976	
Alfabetyczny spis hodowli	349
Index of owners	

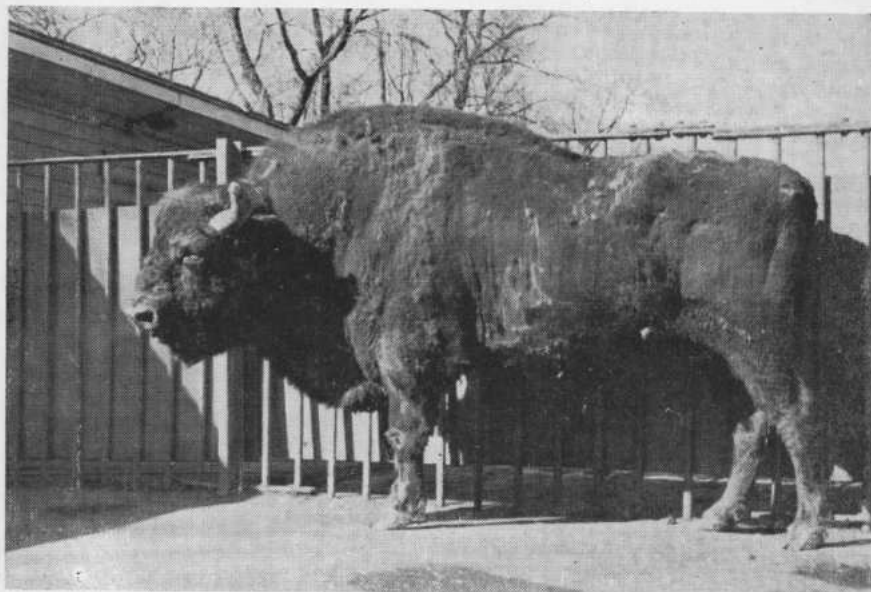

1. M 1093 MURZA

ZOO Leningrad, — IV. 1971. Fot. E. Kogana

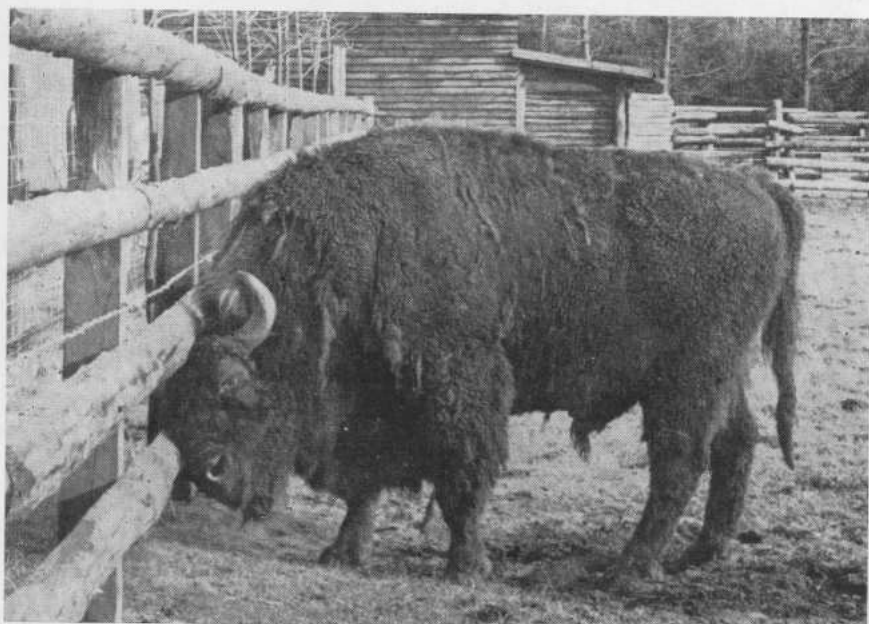

2. M 1523 EGINHARD

Dormagen, — 1976. Fot. H. Krieger



3. F 2084 PARITAIRE

ZOO Montpellier, 22.XI.1977. *Fot. Section Photographique*



4. M 2209 PARTISAN

ZOO Montpellier, 22.XI.1977. *Fot. Section Photographique*

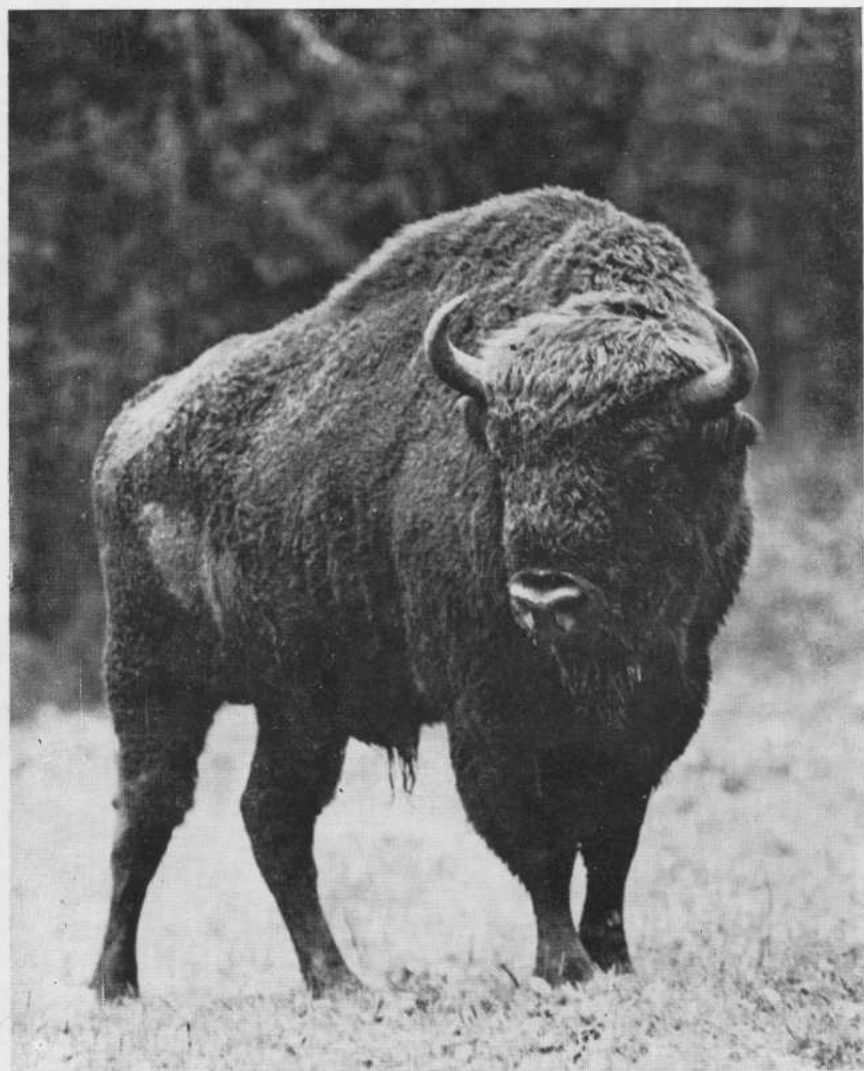

5. M 2130 PLACET

Borki, — 1972. Fot. A. Stachurski



6. F 2396 PUOLKA

ZOO Nagoya, — II.1978. Fot. T. Asai



7. F 2554 AVOLA

Kaiserslautern, 29.IV.1977. Fot. Himmer

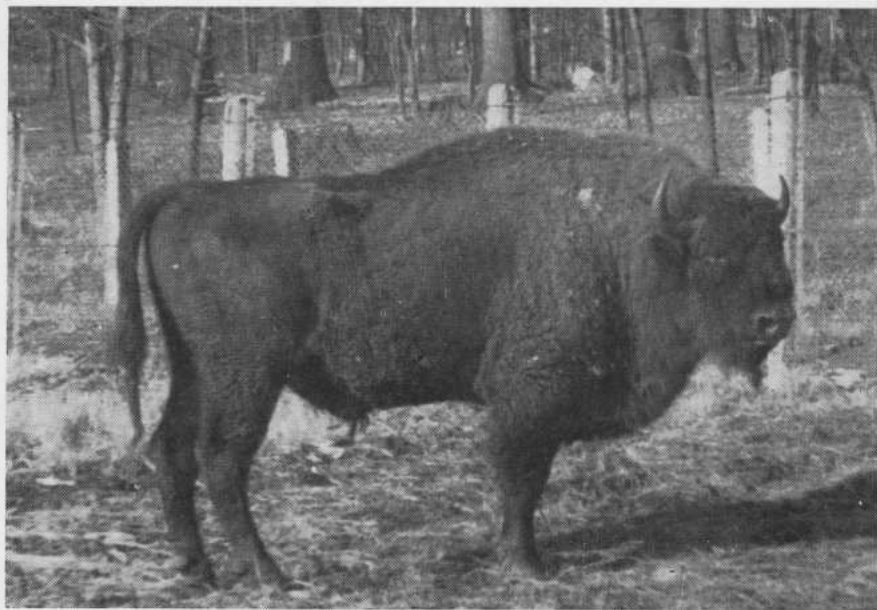

8. M 2594 RORAU

Neamt, 25.I.1978. Fot. D. Theodosiade-Theovid

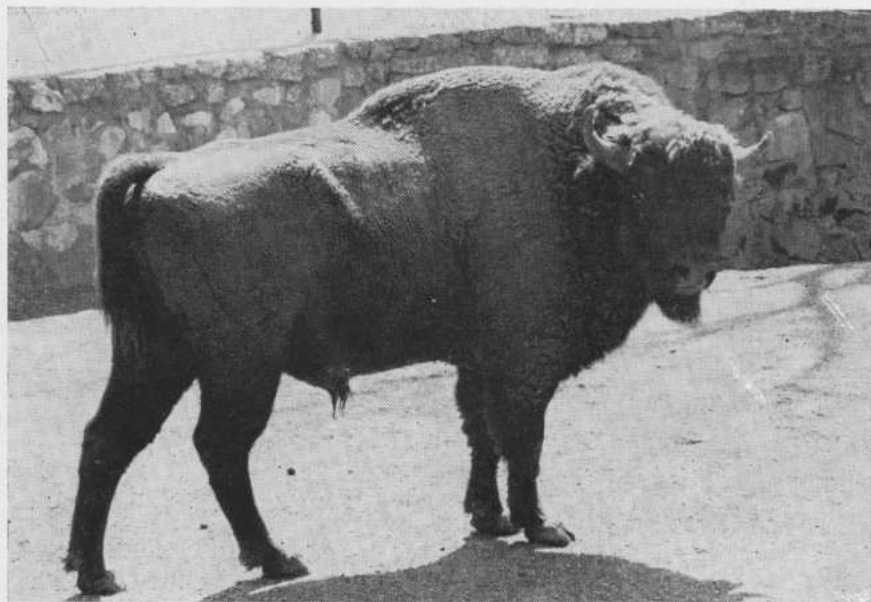

9. M 2740 BRIDGES

ZOO Memphis, — 1976. Fot. ZOO Archives



10. F. 2798 ZUARINA

ZOO Karl-Marx-Stadt, 25.II.1978. Fot. K. Rudloff

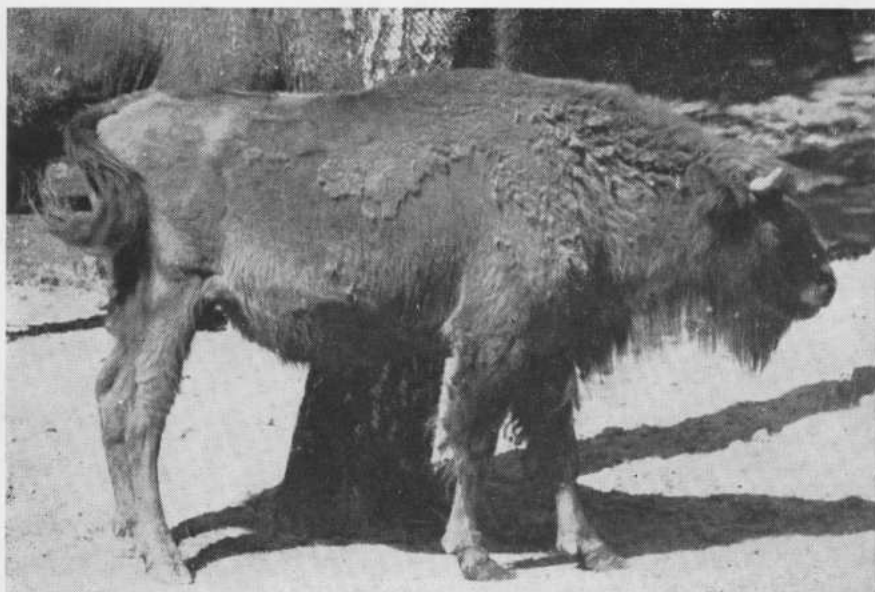

11. F 2936 KALINA

ZOO Poznań, — 1977. Fot. W. Czerwiński

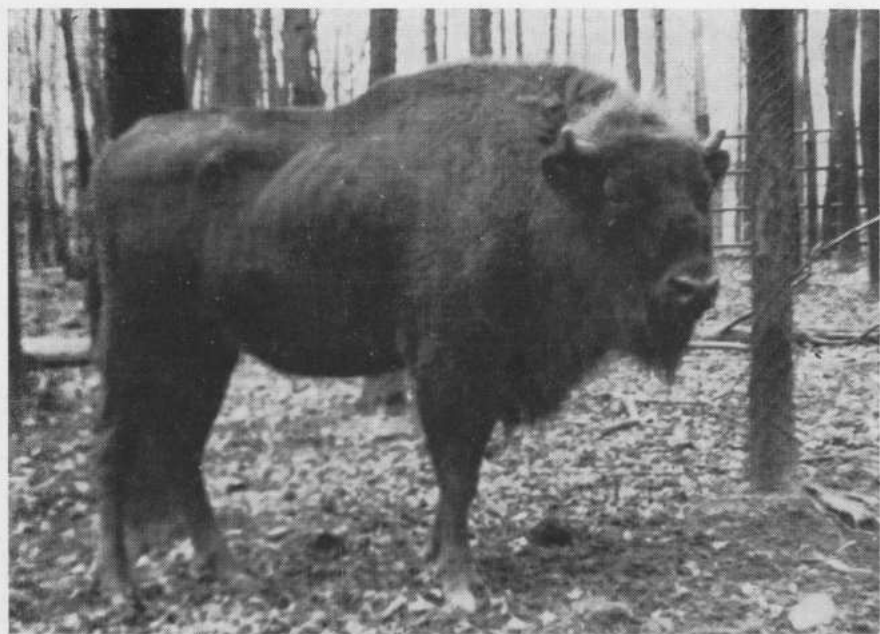

12. F 2937 KAMEA

ZOO Poznań, — 1977. Fot. W. Czerwiński

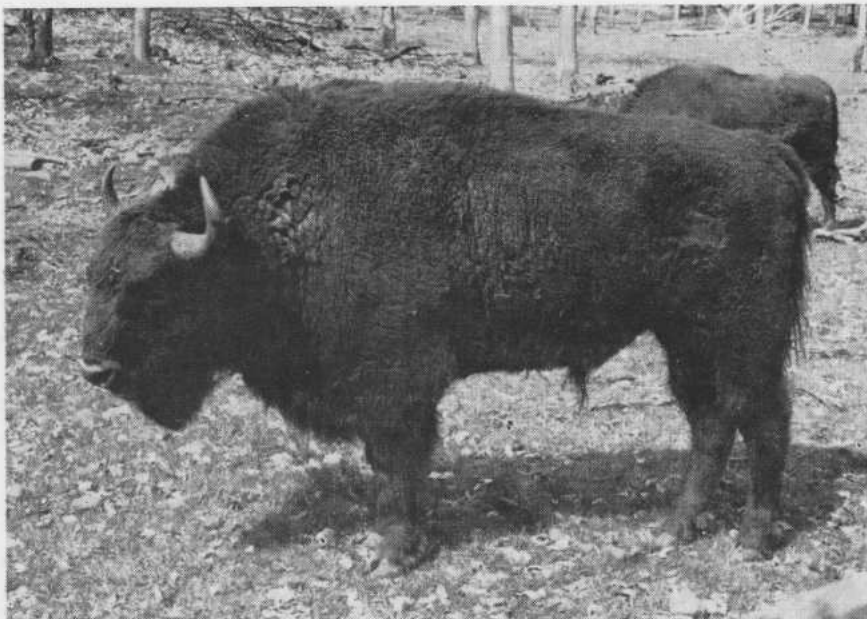

13. M 3000 KURT

Kaiserslautern, 29.IV.1977. Fot. Himmer

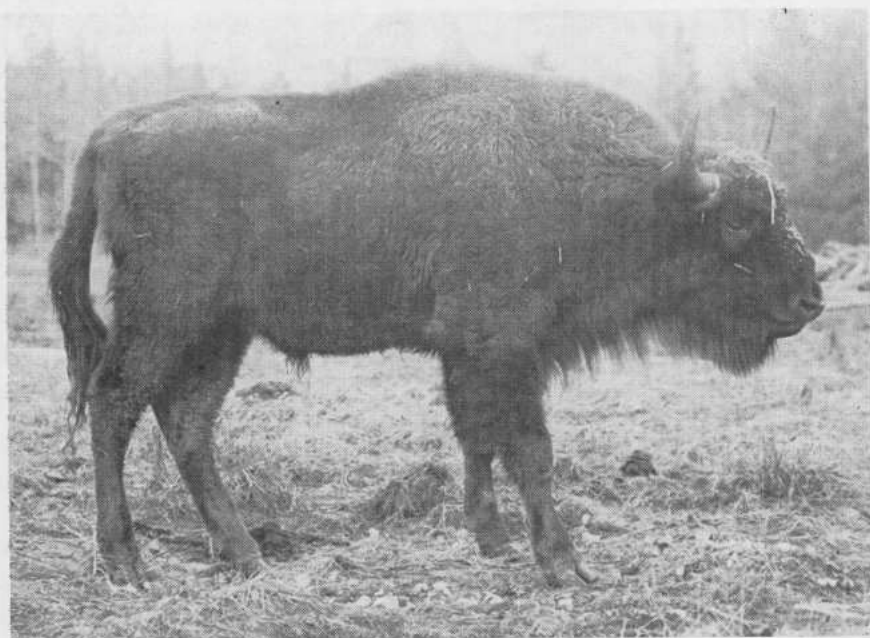

14. M 3684 REMIS

ZOO Karl-Marx-Stadt, 16.VIII.1977. Fot. K. Rudloff

No	Nürnberg	Sk	Höör
Nu	Neandertal	So	Mouzon
Oc	Montpellier	Sp	Springe
Ol	Olney	Sto	Stockholm
Om	Olomouc	Su	Tatranská Lomnica
Op	Kronberg	Sw	Schulte-Wrede
Os	Ostrava	Ta	Gorce
Öst	Frösön-Östersund	Te	Weilburg
Pa	Paris	Th	Gera
Pe	Petersburg/Russ. (till 1917)	Tl	Berlin, Tierpark
Pe	Le Breil-sur-Mérize	To	Mémphis
Pf	Pforzheim	Tr	Boutissaint
Ph	Philadelphia	Ul	Neuwied
PL	Pless/Germ. (till 1918)	Ur	Bern
PL	Poland	Va	Vahrendorf
PO	Poland	VI	Veszprém
Pr	Praha	Vo	Voden
Pu	Poland	Wa	Rostock
Ra	Rappweiler	We	Münster
Re	Halle/Saale	WI	Wilhelmsthal (till 1945)
Rh	Rhenen	Wo	Woburn
Ri	Köln	Wu	Winterthur
Ro	Rumania	Xa	Karlsruhe
Ru	Alfeld. Hannover, L. Ruhe	Za	Sababurg
Ry	Mönchengladbach, till 1975 — Rheydt-Odenkirchen	Zo	Poland
Sa	Salzburg	Zu	Schwerin
Scho	Wien, Schönbrunn		
Se	San Diego		
Sl	Topol'čianky		

Liter rozpoznawczych używa się do tworzenia nazw żubrów urodzonych w danej hodowli. Proponowane litery rozpoznawcze hodowcy wybierają spośród dotychczas nie zastrzeżonych i przedstawiają Redakcji *Księgi Rodowodowej Żubrów* do zatwierdzenia. Duże litery zastrzeżone są wyłącznie dla nazw żubrów linii białowieskiej.

Appropriate distinctive letters are used to form names given to European bison born in a given breeding centre. Breeders should choose the distinctive letters they propose to use from among those not already reserved, and submit them to the Editors of the *European Bison Pedigree Book* for approval and acceptance. Capital letters are reserved for the names of wisents of Białowieża-line only.

ISBN 83-01-05237-6