

PAŃSTWOWA RADA OCHRONY PRZYRODY
NATIONAL COUNCIL FOR NATURE
CONSERVATION
WARSZAWA



1 9 7 4

**KSIĘGA
RODOWODOWA
ŻUBRÓW**

**EUROPEAN BISON
PEDIGREE BOOK**

Literary rozpoznawcze światowych hodowli żubrów Distinctive letters of the European bison breeding centres

Ab	Bayerischer Wald	Ha	Stellingen
Ad	Lago Hermoso	He	München, Hellabrunn
Af	Altenfelden	Hi	Hannover
Al	Edmonton	Ho	Neumünster
An	Antwerpen	Hu	Boppard
Ar	Amsterdam		
As	Winnipeg	In	Innsbruck
Au	Augsburg	Is	Ingolstadt
Av	Avesta		
BA	Belovežskaja Pušča	Ja	Karadjordjevo
Ba	Basel	Je	Liberec
Be	Berlin West	Jo	Bielefeld
Bi	Askaniya Nova, Beloveža /Russ. (till 1918)		
Bl	Rotterdam	Kaukasus — Pedigree No. 100	
Bo	Boitzenburg	KA	Poland
Br	Breslau/Germ. (till 1945)	Kh	Hohenhausen/Lippe
Br	Chicago	Ki	Kiel
Bu	Budapest	Kl	Wiesbaden
Bye	USSR	Kn	Kolmården
Ca	Catskill	Ko	Copenhagen
Ce	Londrina	Kr	Nindorf, Lüneburger Heide
Ch	Thoiry	Ku	Kaiserslautern
Co	Toronto	Ky	Kyoto
Če	Teberdinskij zapovednik	La	Cottbus
Da	Damerower Werder	Le	Lešná
De	Debrecen	Li	Leipzig
Di	Dortmund	Lo	London, Regent's Park. Whipsnade
Do	Dormagen	Lu	Langnau/Zürich
Du	Duisbury	Ma	Madrid
Ed	Fritzlar	Me	Okskij zapovednik
Eg	Hardehausen	Mi	Detroit
El	Edertal-Affoldern	MO	USSR
Em	Owsleburg	Mu	USSR
Er	Eulbach	Na	Washington
Es	Barcelona	Ne	New York, Bronx
Fa	Seligenstadt	Ni	Neustadt/Donau
Fe	Helsinki	No	Nürnberg
Fl	Farchau	Nu	Neandertal
Fr	Frankfurt am Main	Oc	Montpellier
Ga	Gatčina (till 1917)	Ol	Olney
Ge	Gelsenkirchen	Om	Olomouc
Gi	Naujamestis ohothozajstvo	Os	Ostrava
Gl	Kincraig	Öst	Frösön-Östersund
Gö	Görlitz	Pa	Paris
Gr	Han-sur-Lesse	Pe	Petersburg/Russ. (till 1917)
Gw	Great Witchingham	Pf	Pforzheim
Gy	Gyarmatpuszta		

Dalszy ciąg zestawienia na 3 s. okładki
Concluded on inside back cover

NATIONAL COUNCIL FOR NATURAL CONSERVATION

EUROPEAN BISON
PEDIGREE
BOOK
1974



1974

NATIONAL COUNCIL FOR NATURE CONSERVATION

**EUROPEAN BISON
PEDIGREE
BOOK
1974**



WARSZAWA 1978

PWN — POLISH SCIENTIFIC PUBLISHERS

PAŃSTWOWA RADA OCHRONY PRZYRODY

**KSIĘGA
RODOWODOWA
ŻUBRÓW
1974**

WARSZAWA 1978

PAŃSTWOWE WYDAWNICTWO NAUKOWE

KOMITET REDAKCYJNY ● EDITORIAL COMMITTEE

Redaktor ● Editor

PROF. DR KAZIMIERZ KRYSIAK (Warszawa)

Sekretarz Redakcji ● Assistant Editor

MGR ZBIGNIEW WOLIŃSKI (Warszawa)

Okladkę i strony tytułowe projektował
Cover and title pages design by

JERZY DESSELBERGER

Listy do Redakcji prosimy adresować:
Letters to the Editors should be addressed:

EUROPEAN BISON PEDIGREE BOOK
ZBIGNIEW WOLIŃSKI M. SC.
Assistant Editor
Zoological Garden
ul. Ratuszowa 1/3
03-461 WARSZAWA
P O L A N D

PAŃSTWOWE WYDAWNICTWO NAUKOWE — WARSZAWA

Nakład 1000+80 egz. Ark. wyd. 7,0. Ark. druk. 3,5+4 wklejki kredowe.
Papier druk. sat. kl. III, 100 g. 70×100. Oddano do składania
w marcu 1978 r. Podpisano do druku w listopadzie 1978 r.
Druk ukończono w grudniu 1978 r. Zam. nr 499/78. S-92

Drukarnia im. Rewolucji Październikowej, Warszawa

Wstęp

Niniejszy zeszyt rejestruje zmiany, jakie dokonały się w hodowlach żubrów na świecie w okresie od 1 stycznia do 31 grudnia 1974 roku. Okres ten odznaczał się dalszym wzrostem liczebności światowego stada żubrów czystej krwi, pomimo zmniejszenia liczby hodowli zamkniętych utrzymujących kontakt z Redakcją. Charakteryzują go (oraz dla porównania okres poprzedni) następujące liczby:

	1973	1974
Liczba hodowli zamkniętych wg stanu na 31.12.	174	169
Liczba hodowli wolnych wg stanu na 31.12.	19	21
Liczba żubrów zarejestrowanych w księgach wg stanu na 31.12.	901	984
Liczba żubrów w hodowlach wolnych wg stanu na 31.12.	652	680
Liczba zgłoszonych urodzeń żubrów czystej krwi w roku	172	193

Redakcja Księgi pragnie przeprosić wszystkich hodowców i inne osoby korzystając z tego wydawnictwa za opóźnienie w ukazaniu się niniejszego zeszytu. Zostało to spowodowane względami technicznymi, m.in. przeniesieniem Redakcji w lecie 1975 r. z Białowięży do Warszawy. Dane za lata 1975 i 1976 zostaną opublikowane w jednym podwójnym zeszycie, który powinien dotrzeć do rąk zainteresowanych w 1979 r. Tą drogą Redakcja zamierza wyrównać zaistniałe opóźnienie.

W niniejszym zeszycie sprawdzony już układ księgi pozostał w zasadzie niezmieniony. Z uwagi na stale wzrastającą liczbę żubrów odławianych z hodowli wolnościowych i włączanych do hodowli zamkniętych, wykaz ich podano w oddzielnym rejestrze. Inne drobne zmiany są łatwo widoczne przy lekturze zeszytu. Uwagi szczegółowe przeniesiono ze wstępu na początek poszczególnych wykazów.

Redakcja Księgi zawiadamia dalej, że działając dla dobra hodowli żubrów i zgodnie z wielokrotnie wyrażanymi postulatami hodowców będzie, począwszy od żubrów rocznika 1977, nadawała numery rodowodowe nowo urodzonym żubrom w kolejności zgłaszania należycie udokumentowanych przychówków (a nie jak dotąd według przyjętej kolejności alfabetycznej krajów) i podawała je do wiadomości hodowców.

Redakcja Księgi dziękuje wszystkim hodowcom i innym osobom, których współdziałanie i życzliwa pomoc w dobrze pojętym, wspólnym interesie światowej hodowli żubrów, umożliwiły wydanie niniejszego zeszytu.

Introduction

The present issue of the European Bison Pedigree Book registers changes, which took place in European bison breeding centres all over the world between January 1st and December 31st 1973. The main feature of this period was a further increase in the number of the world census of pure-bred European bison, despite of the decrease in the number of enclosed breeding centres keeping in touch with the Editing Committee. The following data give the general description of the above-mentioned period in comparison to prior period:

	1973	1974
Number of the enclosed breeding centres (as on Dec. 31st)	174	169
Number of the free breeding centres (as on Dec. 31st)	19	21
Number of the European bisons registered in Pedigree Book	901	984
Number of the European bisons in free-breeding centre.	652	680
Number of births reported during the whole year	172	193

The Editing Committee of the Pedigree Book would like to apologize to all breeders and other users of this publication for the delay in publishing this issue of the Pedigree Book. It has been brought about by technical reasons, inter alia by removal of the Editor's office in Summer 1975 from Białowieża to Warsaw. The data for the years 1975 and 1976 will be published in one double issue, that should reach the interested users in 1979. In this way the Editors intend to compensate for the delay.

In the present publication the most already proved true Pedigree Book's layout has remained unchanged. In view of the steadily increasing number of European bisons transferred from the free-living centres to enclosed ones, their list has been given in a separate register. Other small changes are easily visible when using this publication. Detailed remarks have been given at the first page of each list and not in the introduction as it has been done previously.

The Editing Committee announce furthermore that acting for the benefit of the European bison breeding centres and according to the wishes expressed several times by many breeders, the pedigree number to the new born European bisons will be given to start with the animals born in 1977 not according to the alphabetical order of countries as it

has been done up to now, but according to the successive and duly documented reports. In this way the breeders will be sooner informed by the Editors thereof.

The Editing Committee would like to express their gratitude to all breeders and other persons for their co-operation and kind assistance given in the well-understood interest of the European bison world breeding that have enabled publishing of this issue.

Zbigniew Woliński

but some of the new buildings in the apartment and boy dormitories reports in the way the grounds will be about improved by the buildings.

The House Committee would like to see the grounds in the apartment and dormitory for their operation and find evidence given in the apartment and dormitory in the report that would be a good thing to do.

The House Committee would like to see the grounds in the apartment and dormitory for their operation and find evidence given in the apartment and dormitory in the report that would be a good thing to do.

Continuation of the report of the House Committee on the grounds in the apartment and dormitory for their operation and find evidence given in the apartment and dormitory in the report that would be a good thing to do.

The House Committee would like to see the grounds in the apartment and dormitory for their operation and find evidence given in the apartment and dormitory in the report that would be a good thing to do.

The House Committee would like to see the grounds in the apartment and dormitory for their operation and find evidence given in the apartment and dormitory in the report that would be a good thing to do.

The House Committee would like to see the grounds in the apartment and dormitory for their operation and find evidence given in the apartment and dormitory in the report that would be a good thing to do.

Światowy stan żubrów czystej krwi na dzień 31 grudnia 1974
World register of living pure-bred European bison 31 December 1974

Kraj Country	Hodowla Owner	Liczba zwierząt Number of animals	
1	2	3	
ARGENTINA			
Ad	Lago Hermoso	2	2.0
AUSTRIA			
Af	Altenfelden	2	1.1
In	Innsbruck	2	1.1
Sa	*Salzburg	8	6.2
Scho	Wien, Schönbrunn	6	1.5
BELGIUM			
An	Antwerpen	11	6.5
Gr	Han-sur-Lesse	5	2.3
	*La Reid	3	2.1
BRAZIL			
Ce	Londrina	3	1.2
	São Paulo	5	3.2
BULGARIA			
Vo	Voden	41	14.27
CANADA			
Al	Edmonton	8	3.5
Co	Toronto	12	4.8
As	Winnipeg	7	2.5
CZECHOSLOVAKIA			
	*Bojnice	2	1.1
	Hlubokà n. Vlt.	1	1.0

Symbol * oznacza hodowle, które nie nadesłały materiałów. Stan żubrów w tych hodowlach podano na podstawie informacji dotyczących 1973 roku lub innych materiałów będących w posiadaniu Redakcji Księgi. Stan ten należy traktować jako niepotwierdzony.

Hodowle wolne wyróżniono wersalikami.

The symbol * indicates breeding centres which failed to submit information material. The status of European bison in these centres has been given on the basis of informations concerning 1973 or other materials possessed by the Editing Committee. The herd of animals in these centres must be regarded as unconfirmed.

Free-ranging herds are designated by capital letters.

1	2	3	
Le	Lešná	7	1.6
Om	Olomouc	4	2.2
Os	Ostrava	3	2.1
Pr	Praha	6	1.5
Si	Topolčianky	21	8.13
DENMARK			
Ko	Copenhagen	11	5.6
FINLAND			
Fe	Helsinki	7	3.4
FRANCE			
	Boutissaint	2	1.1
	Les Eyzies	1	1.0
	Marvejols	2	1.1
Oc	Montpellier	5	1.4
So	Mouzon	6	2.4
Pa	Paris	7	4.3
Ch	Thoiry	3	2.1
GERMAN DEMOCRATIC REPUBLIC			
Ti	Berlin, Tierpark	8	2.6
La	Cottbus	5	1.4
Da	Damerower Werder	11	4.7
	Eberswalde-Finow	2	1.1
	Gera, owner: ZOO Leipzig	2	1.1
Gö	Görlitz	4	1.3
Re	Halle/Saale	4	1.3
	Hirschfeld	1	1.0
	Karl-Marx-Stadt	2	1.1
Wa	Rostock	6	1.5
Zu	Schwerin	3	1.2
	*Stendal	1	1.0
	Stralsund	1	1.0
	Suhl	2	1.1
GERMAN FEDERAL REPUBLIC			
Ru	Alfeld	1	0.1
Ab	Bayerischer Wald	8	4.4
Jo	Bielefeld	3	2.1
Hu	Boppard	3	2.1
Do	Dormagen	4	2.2
Di	Dortmund	5	1.4

1	2	3	
Du	Duisburg	14	2.12
El	Edertal-Affoldern	3	2.1
Er	Eulbach	9	3.6
Fl	Farchau	4	2.2
Fr	Frankfurt am Main	2	1.1
Ed	Fritzlar	3	2.1
	Gangelt	1	1.0
Ge	Gelsenkirchen	4	3.1
Sw	Gondorf	2	2.0
Hi	Hannover	5	2.3
Eg	Hardehausen	13	5.8
	Heidelberg	2	1.1
Kh	Hohenhausen/Lippe	1	1.0
Is	Ingolstadt	5	3.2
Ku	Kaiserslautern	7	3.4
Xa	Karlsruhe	8	3.5
Ki	Kiel	5	3.2
Ri	Köln	3	2.1
	Krechting	7	4.3
	*Löffingen	2	1.1
He	München, Hellabrunn	11	5.6
We	Münster	8	2.6
Nu	Neandertal	1	1.0
Ho	Neumünster	3	1.2
Ul	*Neuwied	3	2.1
Kr	Nindorf, Lüneburger Heide	8	3.5
No	Nürnberg	7	3.4
Pf	Pforzheim	6	3.3
Sw	Rheinböllen	1	1.0
Ry	Rheydt-Odenkirchen	3	1.2
Sw	Rinsecke	3	3.0
Za	Sababurg	11	4.7
Fa	Seligenstadt	9	5.4
Sp	Springe	19	5.14
	*Teufelsmoor	2	2.0
	Tripsdrill	3	1.2
	Urberach	2	1.1
Va	Vahrendorf	8	4.4
Sw	Wachenheim	2	2.0

1	2	3	
Te	Weilburg	3	1.2
Kl	Wiesbaden	3	1.2
BERLIN WEST			
Be	Berlin West	9	3.6
GREAT BRITAIN			
Gw	Great Witchingham	3	2.1
Gl	Kincraig	9	3.6
Ol	Olney	2	1.1
Em	Owslebury	3	2.1
	Owslebury, owner: Zoo Whipsnade	1	0.1
Lo	Whipsnade	13	3.10
HUNGARY			
Bu	Budapest	1	1.0
De	Debrecen	3	2.1
	Pécs	2	1.1
Vi	*Veszprém	3	2.1
ITALY			
	Pradovecchio	1	1.0
JAPAN			
Ky	Kyoto	2	1.1
	*Nagoya	2	1.1
NETHERLANDS			
Ar	Amsterdam	10	3.7
	*Nijverdal	1	1.0
Bl	Rotterdam	4	1.3
NORWAY			
	Oppegård	2	2.0
POLAND			
	Białowieża	26	6.20
	Białowieża, ZBS PAN	2	2.0
	Białystok	3	1.2
	Borki	13	6.7
	Gdańsk-Oliwa	3	1.2
	Głuchowo	2	2.0
	Jeziory Wielkie	4	4.0
	Katowice	4	1.3
	Kraków	6	3.3
	Łódź	2	1.1

1	2	3
	Myślibórz	1 1.0
	Niepołomice	18 5.13
	Poznań	5 1.4
	Pszczyna	33 12.21
	Smardzewice	12 8.4
	Warszawa	4 3.1
	Wrocław	3 2.1
	BIEZCZADY	58 26.32
	PUSZCZA BIAŁOWIESKA	218 95.123
	PUSZCZA BORECKA	33 16.17
	PUSZCZA KNYSZYŃSKA	7 3.4
RUMANIA		
Ro	Braşov	3 1.2
Ro	Bucureşti	3 1.2
Ro	Haţeg	7 3.4
Ro	Neamţ	5 2.3
Ro	Pitesti-Arges	5 2.3
SPAIN		
Es	Barcelona	13 9.4
Ma	Madrid	3 1.2
SWEDEN		
Av	Avesta	28 14.14
	*Eskilstuna	2 1.1
Öst	Frösön-Östersund	5 2.3
Sk	Höör	4 1.3
Kn	Kolmården	6 3.3
	*Molstaberg	4 3.1
Sto	Stockholm	4 2.2
SWITZERLAND		
Ba	Basel	5 1.4
Ur	Bern	6 1.5
Lu	Langnau/Zürich	7 2.5
USA		
Ca	*Catskill	2 2.0
Br	Chicago	9 3.6
Mi	Detroit	2 1.1

1	2	3
To	*Memphis	5 3.2
Ne	New York, Bronx	12 2.10
Ph	Philadelphia	2 1.1
Se	San Diego	5 1.4
USSR		
	Belovežskaja Pušča	1 1.0
	Berezinskij zapovednik	2 2.0
Gi	Naujamestis ohothozjajstvo	20 6.14
Me	Okskij zapovednik	45 17.28
MO, Mu	Prioksko-Terrasnyj zapovednik	41 12.29
	Teberdinskij zapovednik	1 1.0
	Alma-Ata	2 2.0
	Askanija Nova	1 1.0
	Grodno	1 1.0
	Har'kov	1 1.0
	Kaliningrad	1 1.0
	Kiev	4 2.2
	Leningrad	1 1.0
	Moskva, Goscirk	2 2.0
	Nal'čik	2 1.1
	Odessa	1 1.0
	Riga	1 1.0
	Rostov na Donu	2 2.0
	Tallin	1 1.0
	ARHYZSKIJ UČASTOK TEBERDINSKOGO ZAPOVEDNIKA	19 9.10
	ASSINSKIJ ZAKAZNIK	38 18.20
	BAHČISARAJSKOE LESOOHOTNIČ'E HOZJAJSTVO ...	11 5.6
	BELOVEŽSKAJA PUŠČA	87 43.44
	BEREZINSKIJ ZAPOVEDNIK	4 1.3
	BUKOVINSKOE OHOTHOZJAJSTVO	23 12.11
	CEJSKIJ OHOTNIČIJ ZAKAZNIK	85 40.45
	CUMAN'SKOE OHOTHOZJAJSTVO	44 22.22
	HOPĚRSKIJ ZAPOVEDNIK	1 1.0
	ISMAJLINSKIJ ZAKAZNIK	3 1.2
	KLEVAN'SKOE OHOTHOZJAJSTVO	2 1.1
	MAJDAN OHOTHOZJAJSTVO	19 4.15
	MORDOVSKIJ ZAPOVEDNIK	1 1.0

1	2	3
NAUJAMESTIS OHOTHOZJAJSTVO	5	2.3
SARY-ČELEKSKIJ ZAPOVEDNIK	9	1.8
SZIRVINTAJ OHOTHOZJAJSTVO	7	2.5
ZALESKOE OHOTHOZJAJSTVO	6	2.4
Hodowle zamknięte — Captivity	984	417.567
Hodowle wolne — Free-ranging herds	680	305.375
Ogółem — Total	1664	722.942

Uzupełnienia i poprawki do rejestrów poprzednich
Additions and corrections to former lists

Płeć—Sex	Nr No.	Nazwa Name	Data — Date of:		Uwagi — Remarks
			urodz. birth	śmierci death	
1	2	3	4	5	6
M	—	BISON BONASUS			9.IX.1971 — Zoo Kaliningrad. Skreślić — strike: pp. 127, 173, 225 (Riga). Wpisać — enter: pp. 97, 126, 173, 225
M	798	MOSKVITJANIN		16.II.1965	Skreślić — strike: pp. 73, 126, 173, 225. Wpisać — enter: p. 36 (Zoo Riga)
M	894	POKÓJ		6.VII.1973	Skreślić — strike: p. 225. Wpisać — enter: p. 195 (Zoo Kaunas)
F	1067	KOPITA			Napisać — write: Copenhagen (nie — not: Copenhagen) p. 221
M	1314	MOŁODIEC		17.IV.1966	Wpisać — enter: p. 39 (MORDOVSKIJ ZAPOVEDNIK)
M	1377	POLAN		14.VII.1972	Wpisać — enter: p. 148. Skreślić — strike: pp. 170, 195
M	1405	MOSKOWIT		16.II.1965	Wpisać — enter: p. 39 (HOPĚRSKIJ ZAPOVEDNIK)
F	1512	MOLDOVA			Napisać — write: MOLDOVA (nie — not: MOLDOVKA) p. 224
F	1546	SIVERKA			Nr — No: 1546 (nie — not: 1547) p. 204
M	1744	MOSUL		1967	Wpisać — enter: p. 44 (MORDOVSKIJ ZAPOVEDNIK)
M	1745	MOLOTOK		1.IX.1968	Wpisać — enter: p. 44 (HOPĚRSKIJ ZAPOVEDNIK)
M	1921	MOROZKO		12.VII.1968	Wpisać — enter: p. 47
F	2144	AVITA			Nr — No: 2144 (nie — not: 2114) pp. 158, 209
M	2445	MOTORIST		25.V.1971	Wpisać — enter: p. 103
F	2703	URSINA			Napisać nazwę ojca — write name of the father: Urs (nie — not: URS)
M	2920	ROȘU	21.VIII.1972		Wpisać — enter: Ojciec — Father: 1435 Rotezatul, Matka — Mother: 1381 Pumiła, Hodowca — Breeder: Pitesti — Arges, Państwo — Country: Rumania; pp. 146, 167, 219
M	2921	ROSIAN	8.XII.1972		Wpisać — enter: Ojciec — Father: 1274 Romanul, Matka — Mother: 1369 Pușlawa, Hodowca — Breeder: Hațeg, Państwo — Country: Rumania; pp. 146, 167, 219

1	2	3	4	5	6
M	2943	KALI			Wpisać — enter: Boutissaint; pp. 199, 205
F	2944	KAWKA			Wpisać — enter: Boutissaint; pp. 199, 205 Nr — No: 2944 (nie — not: 2954) p. VIII, 1973
F	3119	ROVENA	15.XI.1973		Wpisać — enter: Ojciec — Father: 2593 Romică, Matka — Mother: 1369 Pusława, Hodowca — Breeder: Hașeg, Państwo — Country: Rumania; p. 193, 219
F	3120	MURKA	15.VIII.1973		Wpisać — enter: Ojciec — Father: 1620 Muflon, Matka — Mother: 2158 Metel'ka, Hodowca — Breeder: Zoo Kiev, Państwo — Country: USSR; pp. 193, 225
F	3121	GIRJA II	19.V.1973		Wpisać — enter: Ojciec — Father: 2171 Motok , Matka — Mother: 2299 Mot'ka , Hodowca — Breeder: Naujamestis ohothozjajstvo, Państwo — Country: USSR; pp. 193, 223
F	3122	GIRJALE	28.V.1973		Wpisać — enter: Ojciec — Father: 1092 Motylėk , Matka — Mother: 2298 Molodka , Hodowca — Breeder: Naujamestis ohothozjajstvo, Państwo — Country: USSR; pp. 193, 223
F	3123	GIRA	12.VI.1973		Wpisać — enter: Ojciec — Father: 2178 Montej , Matka — Mother: 1322 Motovka , Hodowca — Breeder: Naujamestis ohothozjajstvo, Państwo — Country: USSR; pp. 193, 223
M	3124	GIRUNAS	16.VIII.1973		Wpisać — enter: Ojciec — Father: 2171 Motok , Matka — Mother: 2172 Moda , Hodowca — Breeder: Naujamestis ohothozjajstvo, Państwo — Country: USSR; pp. 193, 223
M	3125	GIRINAS II	29.VIII.1973		Wpisać — enter: Ojciec — Father: 2171 Motok , Matka — Mother: 2302 Mošna , Hodowca — Breeder: Naujamestis ohothozjajstvo, Państwo — Country: USSR; pp. 193, 223
F	3126	GIJA	31.VIII.1973		Wpisać — enter: Ojciec — Father: 2170 Morehod , Matka — Mother: 2303 Mohnatka , Hodowca — Breeder: Naujamestis ohothozjajstvo, Państwo — Country: USSR; pp. 193, 223

Urzędowy rejestr żubrów czystej krwi urodzonych w latach 1972 i 1973
 Official register of pure-bred European bison born in 1972 and 1973

Uzupełnienia — Additions

Płeć—Sex	Nr No.	Nazwa Name	Data — Date		Ojciec Father	Matka Mother	Hodowca Breeder	Państwo Country
			of: urodz.—birth	śmierci—death				
1972								
M	2920	ROȘU	21.VIII		1435 Roteza- tul	1381 Pumila	Pitesti-Arges	Rumania
1973								
F	3119	ROVENA II	15.XI		2593 Romica	1369 Pusława	Hațeg	Rumania
F	3120	MURKA II	15.VIII		1620 Muflon	2158 Metel'ka	Zoo Kiev	Union of Soviet Socialist Republics
F	3121	GIRJA II	19.V		2171 Motok	2299 Mot'ka	Naujamestis ohothozjajstvo	USSR
F	3122	GIRJALE	28.V		1092 Motyläk	2298 Molodka	Naujamestis ohothozjajstvo	USSR
F	3123	GIRA	12.VI		2178 Montej	1322 Motovka	Naujamestis ohothozjajstvo	USSR
M	3124	GIRUNAS	16.VIII		2171 Motok	2172 Moda	Naujamestis ohothozjajstvo	USSR
M	3125	GIRINAS II	29.VIII		2171 Motok	2302 Mošna	Naujamestis ohothozjajstvo	USSR
F	3126	GIJA	31.VIII		2170 More- hod	2303 Mohnatka II	Naujamestis ohothozjajstvo	USSR

**Urzędowy rejestr żubrów czystej krwi wprowadzonych do rejestrów
rodowodowych w 1974 r. z hodowli wolnych**
**Official register of pure-bred European bison included in the pedigree
registers from free living centres in 1974**

Płeć — Sex	Nr No.	Nazwa Name	Data—		Ojciec Father	Matka Mother	Hodowca Breeder	Państwo Country
			Data wył. z hod. wolnej	Date of: urodz.— birth				
1	2	3	4	5	6	7	8	9
F	3141	KARINA	14.II	1969	Bison bonasus	Bison bonasus	PUSZCZA BIAŁOWIESKA	Poland
F	3142	KASIA	14.II	1969	Bison bonasus	Bison bonasus	PUSZCZA BIAŁOWIESKA	Poland
F	3143	KARIOKA	14.II	1970	Bison bonasus	Bison bonasus	PUSZCZA BIAŁOWIESKA	Poland
F	3144	KAJA	14.II	1970	Bison bonasus	Bison bonasus	PUSZCZA BIAŁOWIESKA	Poland
F	3145	KASJOPEA	14.II	1972	Bison bonasus	Bison bonasus	PUSZCZA BIAŁOWIESKA	Poland
F	3146	KARA	14.II	1972	Bison bonasus	Bison bonasus	PUSZCZA BIAŁOWIESKA	Poland
M	3147	KALCYT	14.II	1973	Bison bonasus	Bison bonasus	PUSZCZA BIAŁOWIESKA	Poland
M	3148	KANTAR	14.II.	1973	Bison bonasus	Bison bonasus	PUSZCZA BIAŁOWIESKA	Poland
M	3149	KARBO	22.V	1972	Bison bonasus	Bison bonasus	PUSZCZA BIAŁOWIESKA	Poland
F	3150	KASTA	22.V	1972	Bison bonasus	Bison bonasus	PUSZCZA BIAŁOWIESKA	Poland
M	3151	KARO	22.V	1972	Bison bonasus	Bison bonasus	PUSZCZA BIAŁOWIESKA	Poland
M	3152	KALIPSO	22.V	1972	Bison bonasus	Bison bonasus	PUSZCZA BIAŁOWIESKA	Poland
F	3153	KAROLI- NA	12.VI	1972	Bison bonasus	Bison bonasus	PUSZCZA BIAŁOWIESKA	Poland

Niniejszy rejestr jest tabelą nową, wprowadzoną dla wygody hodowców. Rejestr ten obejmuje wszystkie żubry, niezależnie od ich wieku, które zostały odłowione w 1974 roku z hodowli wolnych i włączone po nadaniu im numerów rodowodowych i nazw do hodowli zamkniętych. W poprzednich zeszytach Księgi Rodowodowej żubry odłowione w danym roku były wymieniane na początku rejestru żubrów urodzonych w tym roku.

This register is a new table and has been introduced for breeders convenience. It contains all European bisons — independent of their age — that have been transferred in 1974 from free-living centres and introduced after having received pedigree numbers and names into the enclosed ones. In previous issues of the Pedigree Book such specimens had been enumerated at the beginning of the register of new born European bisons in the given year.

1	2	3	4	5	6	7	8	9
F	3154	KAMBIA	12.VI	1972	Bison bonasus	Bison bonasus	PUSZCZA BIAŁOWIESKA	Poland
F	3155	KAMFORA	12.VI	1972	Bison bonasus	Bison bonasus	PUSZCZA BIAŁOWIESKA	Poland
F	3156	KALISIA	18.XII	1972	Bison bonasus	Bison bonasus	PUSZCZA BIAŁOWIESKA	Poland
F	3157	KABAŁA	18.XII	1972	Bison bonasus	Bison bonasus	PUSZCZA BIAŁOWIESKA	Poland
M	3158	KAFAR	21.XII	1970	Bison bonasus	Bison bonasus	PUSZCZA BIAŁOWIESKA	Poland
F	3159	KAM- CZATKA	21.XII	1970	Bison bonasus	Bison bonasus	PUSZCZA BIAŁOWIESKA	Poland
F	3160	KALKA	21.XII	1971	Bison bonasus	Bison bonasus	PUSZCZA BIAŁOWIESKA	Poland
F	3161	KANADA	21.XII	1971	Bison bonasus	Bison bonasus	PUSZCZA BIAŁOWIESKA	Poland
	3862							
	3163							
	3164							
	3165							
	3166							
	3167							
	3168							
	3169							
	3170							

Urzędowy rejestr żubrów czystej krwi urodzonych w roku 1974
Official register of pure-bred European bison born in 1974

Płeć — Sex	Nr No.	Nazwa Name	Data — Date of:	Ojciec Father	Matka Mother	Hodowca Breeder	Państwo Country
			urodz. — birth śmierci — death				
1	2	3	4	5	6	7	8
M	3171	ADOR II	27.I	1845 Helo	1970 Herva	Lago Hermoso	Argentina
F	3172	GRISONNE	8.IX	2366 Henrik	2751 Kamila	Han-sur-Lesse	Belgium
	3173	BE.I	2.I	2325 Beowulf	1183 Bekassine	ZOO Berlin West	Berlin West
			2.I				
F	3174	BEGONIE	12.IV	2325 Beowulf	1261 Berberitze	ZOO Berlin West	Berlin West
F	3175	BE.II	6.V	2325 Beowulf	1529 Belladonna	ZOO Berlin West	Berlin West
			6.V				
M	3176	BERTIL	8.V	2325 Beowulf	2068 Berlinde	ZOO Berlin West	Berlin West
F	3177	BERENIKE	12.V	2325 Beowulf	2193 Bellis	ZOO Berlin West	Berlin West
M	3178	BEREK	18.X	2325 Beowulf	1183 Bekassinne	ZOO Berlin West	Berlin West
M	3179		23.XI	2210 Tiberius	2670 Pollena	ZOO São Paulo	Brazil
			23.XI				
F	3180	VOLNA	30.IV	1676 Voden	1559 Volica	Voden	Bulgaria
F	3181	VOTA	20.V	1676 Voden	1824 Volena	Voden	Bulgaria
M	3182	VOKIL	24.VI	1676 Voden	2071 Vona	Voden	Bulgaria
F	3183	VOLGA	29.VI	1676 Voden	1826 Volona	Voden	Bulgaria
M	3184	VOSEK	15.VII	1676 Voden	Bison bonasus	Voden	Bulgaria
F	3185	VODONO-SKA	25.VIII	1676 Voden	2327 Vojda	Voden	Bulgaria
F	3186	VODARKA	1.IX	1676 Voden	2480 Voda	Voden	Bulgaria
M	3187	CONRAD	18.VII	1701 Pucul II	1698 Pusarna	ZOO Toronto	Canada
M	3188	ASPER	29.I	1896 Bric	2013 Bridget	ZOO Winnipeg	Canada
F	3189	ASPEN	7.V	1896 Bric	2012 Brenda	ZOO Winnipeg	Canada
F	3190	LE.	15.II	1432 Lešan	1033 Pudzka	ZOO Lešná	Czechoslovakia
			22.II				
F	3191	LENKA	4.XI	1432 Lešan	2073 Lesana	ZOO Lešná	Czechoslovakia
M	3192	OSTAP	8.I	1806 Leo	1829 Sirootka	ZOO Ostrava	Czechoslovakia
M	3193	PROME-THEUS	26.V	1302 Pustelnik II	2260 Purchawka II	ZOO Praha	Czechoslovakia
M	3194	PRIAM	21.VII	1302 Pustelnik II	1451 Pulena	ZOO Praha	Czechoslovakia
F	3195	PRAMICE	26.VIII	1302 Pustelnik II	2614 Próza	ZOO Praha	Czechoslovakia
F	3196	SITŇANKA	1.V	2488 Sinec	2332 Sidka	Topolčianky	Czechoslovakia
M	3197	SIČÁK	14.VI	2488 Sinec	2489 Sinhala	Topolčianky	Czechoslovakia
F	3198	SIRKA	3.X	2076 Sirius	2334 Sibila	Topolčianky	Czechoslovakia

1	2	3	4	5	6	7	8
M 3199	KOLU		9.V	1149 Puszek II	1792 Kosmetika	ZOO Copenhagen	Denmark
M 3200	KOPEK		5.XI	1149 Puszek II	1831 Korazon	ZOO Copenhagen	Denmark
F 3201	KO.		1.XII	1149 Puszek II	1142 Punorka	ZOO Copenhagen	Denmark
			1.XII				
F 3202	KOMMA		20.XII	1149 Puszek II	1430 Kopeiva	ZOO Copenhagen	Denmark
F 3203	FELIDA		5.VII	1061 Stor-Borg	1066 Kora	ZOO Helsinki	Finland
M 3204	FETIS		10.VII	1953 Fenris	1832 Feodora	ZOO Helsinki	Finland
F 3205	SO.		18.VIII	2666 Pontuk	2664 Polika	Mouzon	France
			18.VIII				
F 3206	PAQUE- RETTE		3.V	2343 Palmier	1834 Paresseuse	ZOO Paris	France
M 3207	PANDORE		25.VI	2343 Palmier	1533 Blijend	ZOO Paris	France
M 3208	CH.		26.VII	2509 Rufus	1879 Pureka	ZOO Thoiry	France
			28.VII				
F 3209	TILAGARA		12.V	2124 Pucyk	1651 Tina	Berlin, Tierpark	German Democratic Republic
M 3210	TIMOTHEUS		12.VIII	2124 Pucyk	1330 Duala	Berlin, Tierpark	GDR
M 3211	TIZIUS		17.IX	2124 Pucyk	1258 Dusche	Berlin, Tierpark	GDR
			19.XI				
F 3212	LAUSCHE		12.V	1530 Limes	2351 Lausitz	ZOO Cottbus	GDR
F 3213	DA.		26.V	2120 Pustlik	1674 Danja	Damerower Werder	
			1.VI				GDR
M 3214	DARIO		19.VIII	2120 Pustlik	1259 Dame	Damerower Werder	GDR
F 3215	WAMA		21.X	2086 Tito	1294 Pustoszka	ZOO Rostock	GDR
F 3216	ABATHA		5.VI	1543 Kolonius	2138 Avosta	Bayerischer Wald	German Federal Republic
F 3217	ABELLA		16.IX	2359 Rubin	2358 Ruta	Bayerischer Wald	GFR
M 3218	JOHN		3.VIII	1335 Egon	2511 Egide	Bielefeld	GFR
M 3219	HUBERTUS		16.VII	2097 Helmar	850 Heile	Boppard	GFR
M 3220	DODERICH II		11.V	1523 Eginhard	1516 Sperre	Dormagen	GFR
M 3221	ERDMANN		18.VIII	2514 Heronymus	1965 Erbse	Eulbach	GFR
F 3222	ERNESTINE		22.XI	2514 Heronymus	2357 Erbin	Eulbach	GFR
M 3223	FLORIAN		17.V	2275 Aviat	2144 Avita	Farchau	GFR
M 3224	EGYPTER		24.V	1988 Pumper	1108 Henriette	Hardehausen	GFR
F 3225	EGARTA		26.V	1988 Pumper	1842 Egga	Hardehausen	GFR
M 3226	EGBERT		1.VI	1988 Pumper	2638 Eggemaid	Hardehausen	GFR
			19.X				
F 3227	EGLIRA		1.VI	1988 Pumper	2361 Egunda	Hardehausen	GFR
M 3228	EGLANT		30.VI	1988 Pumper	2512 Egolda	Hardehausen	GFR
M 3229	ISABEAU		18.V	2219 Franz	2519 Rabella	Ingolstadt	GFR
M 3230	ISIDOR		22.VI	2219 Franz	2487 Pryž	Ingolstadt	GFR
F 3231	KUNI		3.VI	2223 Egilbert	2363 Egernia	Kaiserslautern	GFR
F 3232	KURA		22.VIII	2223 Egilbert	2554 Avola	Kaiserslautern	GFR

1	2	3	4	5	6	7	8
M 3233	XANTOS	11.VIII	2264 Putniok	1655 Blijdra	ZOO Karlsruhe	GFR	
F 3234	XIMENE	6.IX	2264 Putniok	2364 Xanthippe	ZOO Karlsruhe	GFR	
M 3235	KING	15.VII	2362 Eggebrecht	2229 Holsatia	Kiel	GFR	
M 3236	HENKER	16.V	2365 Hedo	1331 Dulaja	ZOO München, Hellabrunn	GFR	
M 3237	HENORICUS	20.VII	2365 Hedo	2646 Nora	ZOO München, Hellabrunn	GFR	
F 3238	HEDDA II	15.IX	2365 Hedo	2641 Herlinde	ZOO München, Hellabrunn	GFR	
F 3239	WESPE	15.V	Bison bonasus	2098 Werse	ZOO Münster	GFR	
F 3240	HOLGATHE	8.VII 9.XII	1642 Heiduck	1410 Hedwig	ZOO Neumünster	GFR	
M 3241	KRÖSUS	8.X	2375 Spurdel	1950 Sirena	Nindorf, Lüneburger Heide	GFR	
F 3242	KRIMHILD	12.XI 14.XII	2375 Spurdel	2201 Silenka	Nindorf, Lüneburger Heide	GFR	
M 3243	NORIS	5.V	1683 Puros	1692 Pupera	ZOO Nürnberg	GFR	
F 3244	NOMA	7.V	1683 Puros	1835 Tinka	ZOO Nürnberg	GFR	
M 3245	NOËL	17.V	1683 Puros	1837 Titania	ZOO Nürnberg	GFR	
M 3246	PFALZGRAF	26.VI	2129 Puklon	1356 Plaga	Pforzheim	GFR	
F 3247	ZA. I	13.V 13.V	2329 Prám	3292 Pustora	ZOO Sababurg	GFR	
M 3248	ZAR	25.V	2329 Prám	2613 Prima	ZOO Sababurg	GFR	
F 3249	ZAIRE	21.VIII	2329 Prám	2347 Tibia	ZOO Sababurg	GFR	
M 3250	ZA. II	30.XI 1.XII	1080 Pupil II	1024 Pulpa II	ZOO Sababurg	GFR	
M 3251	FAULPELZ	21.V	2198 Jericho	2336 Koket	Seligenstadt	GFR	
F 3252	SPULINA	22.V	1638 Spund	1253 Špule	Springe	GFR	
M 3253	SPURTUS	10.VI	1638 Spund	1761 Spurre	Springe	GFR	
F 3254	SPRUXA	27.VIII	1992 Pucal	1849 Sputa	Springe	GFR	
F 3255	VAHRA	11.IX	2081 Fergus	2205 Fedra	Vahrendorf	GFR	
F 3256	TEA	14.V	2235 Klang	2371 Nogat	Weilburg	GFR	
M 3257	GWYN	21.VI	2837 Gwalor	2238 Lorna	Great Witchingham	Great Britain	
F 3258	GLEN FESHIE	25.VI	2533 Pomorin	2618 Korona	Kincraig	Great Britain	
M 3259	GLEN TROMIE	13.IX	2533 Pomorin	2535 Powinna	Kincraig	Great Britain	
F 3260	GLEN BANCHOR	3.XI	2533 Pomorin	2692 Avla	Kincraig	Great Britain	
F 3261	OLGA	VI VI	2273 Aveny	1885 Avda	ZOO Olney	Great Britain	
M 3262	—	14.VII	2532 Poplisz	2530 Polmira	ZOO Owslebury	Great Britain	
F 3263	LOGGIA	5.VI 12.VIII	2532 Poplisz	2378 Lorraine	Owslebury, owner: ZOO Whipsnade	Great Britain	

1	2	3	4	5	6	7	8
M 3264	LOVELACE	5.VI	2532	Poplisz	2524	Lotty	Owslebury, owner: ZOO Whipsnade Great Britain
F 3265	LOCARNA	3.VI	1228	Puchacz II	1646	Dublette	ZOO Whipsnade Great Britain
F 3266	LOFA	5.VI	1228	Puchacz II	1979	Loanita	ZOO Whipsnade Great Britain
F 3267	LOZENGE	18.VIII 29.X	1228	Puchacz II	2239	Lolita	ZOO Whipsnade Great Britain
F 3268	BLIDA	16.VIII	2106	Blinker	2529	Blanda	ZOO Rotterdam Netherlands
F 3269	KARMEN	9.V	Bison bonasus	3141	Karina		PUSZCZA BIAŁOWIESKA ur. — born: Poland Białowieża Poland
M 3270	KAKTUS	15.V	Bison bonasus	3142	Kasia		PUSZCZA BIAŁOWIESKA ur. — born: Poland Białowieża Poland
F 3271	KANTATA	21.V	Bison bonasus	3144	Kaja		PUSZCZA BIAŁOWIESKA ur. — born: Poland Białowieża Poland
M 3272	POL	7.VI	980	Poranek	2248	Pokrzywa	Białowieża Poland
F 3273	POZYTYW- KA	14.VI	1450	Poleszuk	2112	Polarna	Białowieża Poland
M 3274	PO. I	16.VI 17.VIII	1450	Poleszuk	1983	Podzwonna	Białowieża Poland
M 3275	KAPITAN	25.VI	Bison bonasus	3143	Karioka		PUSZCZA BIAŁOWIESKA ur. — born: Poland Białowieża Poland
F 3276	PO. II	17.VIII 11.X	980	Poranek	1204	Pliszka II	Białowieża Poland
F 3277	PORĄBKA	10.IX	1450	Poleszuk	1984	Pociągła	Białowieża Poland
F 3278	PORADA	5.X	980	Poranek	1131	Kania	Białowieża Poland
F 3279	PO.	11.IV 11.IV	1861	Pokrój	1143	Poręczna	ZOO Białystok Poland
M 3280	POLISTOL	11.VII	1866	Plan II	2254	Pogoda	Borki Poland
F 3281	POBOŻNA	1.IX	1866	Plan II	2249	Polokaina	Borki Poland
F 3282	POMPEA	22.XII	1866	Plan II	2251	Pomina	Borki Poland
M 3283	PUPITER	14.VI 26.VII	1703	Putorius	2114	Pleola	ZOO Katowice Poland
F 3284	PU. I	20.V 20.V	2263	Puskałek	1293	Pucerta	Niepołomice Poland
F 3285	PUSA	8.VI	2263	Puskałek	2393	Pustolnia	Niepołomice Poland
M 3286	PUCIO	17.VI	2263	Puskałek	1577	Pustarka	Niepołomice Poland
F 3287	PURDA	20.VI	2263	Puskałek	1205	Pustalka	Niepołomice Poland
F 3288	PUHA	28.VI 10.VIII	2263	Puskałek	2539	Pustroga	Niepołomice Poland

1	2	3	4	5	6	7	8	
F 3289	PUTA	9.VIII	2263	Puskalek	2538	Pucela II	Niepołomice	Poland
M 3290	PUDER	25.IX	2263	Puskalek	2391	Pucarka	Niepołomice	Poland
F 3291	PLEŚNA	10.V	1470	Pluton	2399	Plomba	Pszczyna	Poland
F 3292	PLENERA	15.V	1561	Platon II	1996	Plamara	Pszczyna	Poland
F 3293	PLERKA	21.V	2267	Plambor	1357	Platyna II	Pszczyna	Poland
M 3294	PLESO	2.VI	2267	Plambor	1994	Placenta	Pszczyna	Poland
M 3295	POLUS	8.VI	1987	Polo	2678	Plaża	Pszczyna	Poland
F 3296	POLONICA	10.VI	1987	Polo	2544	Plotkara	Pszczyna	Poland
F 3297	POLTA	16.VI	1987	Polo	2127	Pliza	Pszczyna	Poland
F 3298	PLAMAJKA	25.VI	1561	Platon II	1469	Plama II	Pszczyna	Poland
F 3299	PLARA	28.VI	1470	Pluton	1455	Planeta II	Pszczyna	Poland
F 3300	PO.	17.VI	2397	Plantor	2386	Polawa	Smardzewice	Poland
		17.VI						
M 3301	PU.	31.V	1382	Zombr	1070	Putnia	ZOO Wrocław	Poland
		2.VI						
F 3302	ROZETA	7.X	1274	Romanul	1551	Rodica	Hațeg	Rumania
F 3303	ROSINA	30.V	2594	Rorau	1797	Roxana	Neamț	Rumania
M 3304	ROCO	28.IX	2594	Rorau	2408	Roluca	Neamț	Rumania
M 3305	RORAU II	25.VI	1435	Rotezatul	1381	Pumița	Pitesti-Arges	Rumania
M 3306	ESPINARE- DO	14.IX	2002	Esauç	1883	Estel	ZOO Barcelona	Spain
M 3307	AVIG	17.IV	1875	Pudam	2410	Avmaja	Avesta	Sweden
M 3308	AVERT	26.IV	1875	Pudam	1340	Avian	Avesta	Sweden
M 3309	AV.	11.V	1429	Stofil	1188	Avrita	Avesta	Sweden
		13.V						
F 3310	AVILDA	14.V	1875	Pudam	1421	Avorina	Avesta	Sweden
M 3311	AVOTTO	20.V	1875	Pudam	2006	Avela	Avesta	Sweden
F 3312	AVISTA	24.VI	1429	Stofil	2140	Avertina	Avesta	Sweden
M 3313	AVUDD	2.X	2697	Avance	2417	Avbina	Avesta	Sweden
F 3314	SKAVA	22.II	2696	Avec	1666	Komica	Höör	Sweden
M 3315	KN.	5.VI	1951	Kornelius	2078	Komtesse	ZOO Kolmården	Sweden
		8.VI						
M 3316	STO.	27.III	1893	Stor-Ulf	2700	Stompan	Stockholm	Sweden
		30.VI						
M 3317	STOR- STURE	21.VI	1893	Stor-Ulf	2695	Avi	Stockholm	Sweden
F 3318	BASSGEIGE	14.V	1641	Herward	1800	Basilea	ZOO Basel	Switzerland
3319	UR.	18.IV	1801	Urs	911	Puźnianka	ZOO Bern	Switzerland
		18.IV						
F 3320	URANIA	8.VI	1801	Urs	2146	Babette	ZOO Bern	Switzerland
F 3321	URBANA	8.VII	1801	Urs	2702	Ursula	ZOO Bern	Switzerland
F 3322	LUCILLE	22.VI	2278	Bariton	2556	Bambi	Langnau/Zürich	Switzerland
F 3323	LUDMILLA	29.VII	2278	Bariton	2557	Bagatelle	Langnau/Zürich	Switzerland
F 3324	BREZINA	23.IX	2149	Brut	1671	Breeze	ZOO Chicago	United States of America
F 3325	NE.	17.VII	1116	Aristo	1117	Ardetta	ZOO New York, Bronx	USA
		19.VII						

1	2	3	4	5	6	7	8
F	3326	GIRTA	1974	Bison bonasus	Bison bonasus	Naujamestis ohothozjajstvo	Union of Soviet Socialist Republics
F	3327	GIEDRA	1974	Bison bonasus	Bison bonasus	Naujamestis ohothozjajstvo	USSR
M	3328	GINTARAS	1974	Bison bonasus	Bison bonasus	Naujamestis ohothozjajstvo	USSR
M	3329	GIEDRAS	1974	Bison bonasus	Bison bonasus	Naujamestis ohothozjajstvo	USSR
F	3330	GI.	1974 1974	Bison bonasus	Bison bonasus	Naujamestis ohothozjajstvo	USSR
M	3331	MELANIT	30.V	1624 Meteor	2434 Metkaja	Okskij zapovednik	USSR
M	3332	MEGAFON	18.VI	1624 Meteor	1309 Murzinka	Okskij zapovednik	USSR
F	3333	MEZIJA	10.VII	2021 Byelkin	1614 Metel'	Okskij zapovednik	USSR
F	3334	MEZA	15.VII 15.VII	2709 Mercatel	2578 Metėločka	Okskij zapovednik	USSR
F	3335	MEL'VIRA	3.VIII	2021 Byelkin	2025 Melfa	Okskij zapovednik	USSR
F	3336	MENORKA	9.IX	2021 Byelkin	1622 Mednaja	Okskij zapovednik	USSR
M	3337	MERON	4.X	2021 Byelkin	1621 Mečta	Okskij zapovednik	USSR
F	3338	MECENAT- KA	21.X	1043 Muromec	1234 Muha	Okskij zapovednik	USSR
M	3339	MEDAR	22.X	1624 Meteor	1604 Medjanka	Okskij zapovednik	USSR
F	3340	MEKSIKA	23.X	1043 Muromec	1400 Meščera	Okskij zapovednik	USSR
M	3341	MEL'KUN	27.X	2021 Byelkin	2032 Medira	Okskij zapovednik	USSR
F	3342	MEDINILA	29.X	1624 Meteor	1316 Muša	Okskij zapovednik	USSR
M	3343	MELIORA- TOR	23.XI	1624 Meteor	2285 Magera	Okskij zapovednik	USSR
F	3344	MOSULKA	10.VI 13.VI	2178 Montej	1325 Mosta	Prioksko-Terrasnyj zapovednik	USSR
F	3345	MORJANA	4.VII 14.IX	2448 Moment	1390 Motorka	Prioksko-Terrasnyj zapovednik	USSR
F	3346	MOLDAVAN- KA	21.VIII	2448 Moment	1512 Moldava	Prioksko-Terrasnyj zapovednik	USSR
M	3347	MOLOG	24.VIII	2448 Moment	2580 Moloma	Prioksko-Terrasnyj zapovednik	USSR
M	3348	MOSTAR	17.IX	2178 Montej	1046 Moskovka	Prioksko-Terrasnyj zapovednik	USSR
M	3349	MURAN	26.IX	1733 Muškotel	1741 Murava	Prioksko-Terrasnyj zapovednik	USSR
F	3350	MUSKARI- NA	25.XI	1733 Muškotel	1389 Muskva	Prioksko-Terrasnyj zapovednik	USSR
F	3351	AF.	2.XI 3.XI	2321 Ingrim	2472 Inka	Altenfelden	Austria
M	3352	ANBART	10.V	1434 Anolo	1943 Antonia	ZOO Antwerpen	Belgium
M	3353	ANBERT	16.VIII	1434 Anolo	1822 Ansilva	ZOO Antwerpen	Belgium
M	3354	ANBRAM	8.IX	1434 Anolo	1291 Pularda	ZOO Antwerpen	Belgium

1	2	3	4	5	6	7	8	
F 3355	ZUZANNA	22.V	1780	Warosto	2092	Wanda	ZOO Schwerin	GDR
F 3356	BLANKA	22.VIII	2106	Blinker	1344	Blijma	ZOO Rotterdam	Netherlands
		18.XI						
F 3357	ÖST-FREJA	20.V	1541	Storm	1890	Avega	ZOO Frösön- Östersund	Sweden
F 3358	DU.	27.IV	1784	Blijstar	2355	Dulla	ZOO Duisburg	German Federal Republic
M 3359	DU.	5.V	1784	Blijstar	2065	Inge	ZOO Duisburg	GFR
M 3360	DU.	13.V	1784	Blijstar	1413	Dulcinea	ZOO Duisburg	GFR
F 3361	DU.	27.V	1784	Blijstar	2632	Durabella	ZOO Duisburg	GFR
F 3362	DU.	8.VI	1784	Blijstar	2506	Dulca	ZOO Duisburg	GFR
		29.IX						
F 3363	DU.	23.XI	1784	Blijstar	1770	Dune	ZOO Duisburg	GFR
	3364							
	3365							
	3366							
	3367							
	3368							
	3369							
	3370							

Zmiany stanu żubrów w roku 1974 Transfers of European bison in 1974

Płeć — Sex	Nr	Nazwa	Data śmierci	Właściciel
	No.	Name	Date of death	Owner
1	2	3	4	5
M	897	PODAREK	1974 (?)	Hańceg
F	935	PUNITA	13.X	ZOO Kraków
M	972	PUSTASZEK	2.VII	London, Regent's Park
F	976	PUJATA	29.III	ZOO, Berlin Tierpark
F	979	PURELLA	19.XII	19.XII. Instytut Fizjologii w Warszawie
M	1080	PUPIL II	2.X	ZOO Sababurg
F	1089	MURAŠKA	10.III	Prioksko-Terrasnyj zapovednik
M	1092	MOTYLĚK	5.VII	5.VII. — Moskwa, Akademia Nauk
M	1116	ARISTO	24.I	New York, Bronx ZOO
M	1147	PUCHAR II	8.X	ZOO Lešná
M	1158	BYENEFIS	26.IX	Belovežskaja Pušča
M	1160	MUŠKET	30.VIII	ZOO Moskwa
M	1180	HETMAN	19.IV	ZOO Rostock
F	1206	POTĘGA	14.I	Białowieża
M	1211	PUTAMIR	30.VII	Topol'čianky
F	1221	PUSZCZYNA	12.III	ZOO Rotterdam
F	1295	PURPURA	26.IV	ZOO Köln
M	1302	PUSTELNIK II	25.IX	ZOO Praha
F	1413	DULCINEA	21.V	ZOO Duisburg
M	1431	KOLONIST	5.XII	Nindorf, Lüneburger Heide
F	1529	BELLADONNA		1—2.X. ZOO Heidelberg
M	1531	FRANKFURT	7.XII	ZOO Wjen, Schönbrunn
F	1565	PLECHA	29.I	ZOO Łódź
F	1689	PUCERA		14.XII. — ZOO Sensen, Urberach
M	1703	PUTORIUS		16.XII. — Niepołomice
M	1784	BLIJSTAR	16.VII	ZOO Duisburg
M	1848	HOLGER	28.I	Wachenheim
M	1947	VOLAKS	19.I	Voden
F	1969	HEIDELINDE	25.II	Lago Hermoso
F	1970	HERVA	27.II	Lago Hermoso
M	1987	POLO	*	28.XII. — 29.XII. PUSZCZA BORECKA

Symbol * oznacza żubry skreślone z ewidencji w wyniku przeniesienia ich z hodowli zamkniętych do hodowli wolnych lub też braku — mimo starań Redakcji Księgi — jakichkolwiek danych co do miejsca ich przebywania w końcu 1974 r.

Symbol ? oznacza, że dane co do terminu zmiany lub też miejsca wysyłki żubra wymagają potwierdzenia.

The symbol * indicates European bisons having been removed from the registers due to their transfer from free-living herds to enclosed centres or — despite of the Editing Committees efforts — due to lack of any data concerning their living place at the end of 1974.

The symbol ? indicates that the data concerning the time of change or the destination of this European bison require confirmation.

1	2	3	4	5
M	1997	PUKAR II		5.II. — ZOO Kraków
F	1999	RODA	3.IV	ZOO București
M	2069	VOIN	12.V	Voden
F	2114	PLEOLA	10.VIII	ZOO Katowice
M	2116	PUKOR		25.I. — 29.I. — ZOO Krechting
M	2126	PLOKS		31.V. — Prioksko-Terrasnyj zapovednik
F	2137	AVOGA	28.I	Avesta
M	2194	VODAČ	5.X	Voden
F	2202	SINOKVETA		26.III. — ZOO Bojnice
M	2235	KLANG	12.IV	Weilburg
M	2263	PUSKALEK	*	19.IX. — BIESZCZADY
M	2267	PLAMBOR	*	28.XII. — PUSZCZA BORECKA
M	2307	MOŠNIK	1974	HOPĚRSKIJ ZAPOVEDNIK
M	2331	SILVAN		11.II. — ZOO Bojnice
F	2352	GÖRLINA	24.VII	ZOO Görlitz
F	2373	SPUNA	22.V	Fritslar
F	2376	SPROTTE II		17.I. — ZOO Gelsenkirchen 26.III. — Alfeld, Quarantine
F	2411	AVOLLA	1974	ZOO Olney
M	2448	MOMENT		15.II. — BEREZINSKIJ ZAPOVEDNIK
M	2485	JESTED		22.I. — ZOO Krechting
M	2499	DATON		3.X. — Karl-Marx-Stadt
M	2500	DARIUS	8.IX	Damerower Werder
M	2505	DIEDRICH		15.VII. — ZOO Duisburg
M	2520	SPUDI	4.VI	Fritslar
F	2524	LOTTY		4.XII. — ZOO Whipsnade
F	2539	PUSTROGA	*	19.IX. — BIESZCZADY
F	2542	PLUWIA		5.II. — ZOO Kraków
F	2550	ROSITA	*	10.IV. — Tirgu-Mureș (?)
F	2581	MONSTA		20.III. — BEREZINSKIJ ZAPOVEDNIK
F	2582	MONISTA		7.II. — BEREZINSKIJ ZAPOVEDNIK
F	2583	MONNA	1974	20.III. — BEREZINSKIJ ZAPOVEDNIK
F	2589	MUŠMULA	1974	HOPĚRSKIJ ZAPOVEDNIK
M	2624	TIMPEL	21.V	16.V. — 20.V. — Bremen, Quarantine
F	2638	EGGEMAIID	31.X	Hardehausen
F	2668	POKRASA		15.V. — Soest, G. van den Brink 21.V. — ZOO Köln
M	2673	POLIKARP		30.XII. — Pszczyna
F	2680	PLIZANKA		5.II. — ZOO Kraków
F	2681	PUZIA	*	21.VI. — Soest, G. van den Brink
M	2682	PLATER II		23.I. — ZOO Wrocław
F	2684	ZOELA	12.VIII	ZOO Warszawa
F	2687	RODNA		18.III. — Brașov
F	2700	STOMPAN	10.VIII	ZOO Stockholm
F	2723	MOTYŽKA		7.II. — BEREZINSKIJ ZAPOVEDNIK
F	2731	MORELIJA	XI	Prioksko-Terrasnyj zapovednik
F	2732	MOSTOVKA	XI	Prioksko-Terrasnyj zapovednik
M	2753	KALIF	29.V	Białowieża, ZBS PAN

1	2	3	4	5
M	2780	KOBUS	17.IV	14.I. — Clifton (USA), Quarantine
M	2784	FELACHA	1.IX	ZOO Helsinki
F	2789	TIGRA		16.V. — 20.V. — Bremen IX. — ZOO Edmonton
F	2790	TILMA		18.I. — Marvejols
M	2793	DARK	12.V	Damerower Werder
F	2794	DASSY	3.I	Damerower Werder
F	2798	ZUARINA		30.IX. — ZOO Karl-Marx-Stadt
F	2804	DUSCHA		2.V. — ZOO Gelsenkirchen
M	2810	ERBACH		27.IX. — Weilburg
M	2814	EGGEWIRT	21.V	Hardehausen
F	2817	HEXE II	30.X	Haag
M	2818	HELGE	24.IX	Haag
F	2824	NORMA		14.I.—16.V. — New York, Bronx ZOO
F	2825	NOWA		14.I.—16.V. — New York, Bronx ZOO
F	2830	SPULKA		1974 — Alfeld, L. Ruhe (?) 1974 — ZOO Toronto (?)
F	2832	SPURMA		15.I. — ZOO Gelsenkirchen 26.III. — Alfeld, L. Ruhe 9.X. — ZOO Toronto
M	2833	SPECHT	*	1974 — M. Poth (?)
M	2836	TELEMACH	12.IV	Weilburg
F	2844	BLIJDSCHAP		14.I.—16.V. — New York, Bronx ZOO
F	2850	POLINEZJA		23.IV.—26.I. — ZOO Halle/Saale
F	2859	PURANKA		17.I. — ZOO Wroclaw 21.VI. — Soest, G.van den Brink
M	2860	PULOT	*	17.I. — ZOO Wroclaw 21.XI. — Soest, G.van den Brink
M	2861	PUCHAREK		5.VII. — Avesta
F	2867	PLUMPA		23.I. — ZOO Wroclaw 21.VI. — Soest, G. van den Brink
M	2871	AVEROS	10.XII	Avesta
M	2872	AVALON		3.XII — ZOO Kolmården
M	2875	AVLE	28.I	Avesta
M	2880	KNALLE	28.IX	ZOO Kolmården
M	2886	MICHAEL	22.V	Rome
M	2906	MUŠAN		6.IX. — Okskij zapovednik
M	2920	ROŠU		8.III. — Braşov
F	2945	KALIA	*	4.III. — PUSZCZA BIAŁOWIESKA
M	2961	PRAVĚK	8.IV	4.IV. — ZOO Sensen, Urberach
F	2962	PRIMULE		1.II. — ZOO Krechting
F	2971	TILDE		16.V.—20.V. — Bremen, IX. — ZOO Edmonton
M	2972	TIZIAN		16.V.—20.V. — Bremen, IX. — ZOO Edmonton
M	2973	TIMMY		29.VI. — 1.VII. — ZOO Suhl
M	2974	TIBOLD		16.V.—20.V. — Bremen 27.IX. — ZOO Winnipeg
F	2975	TIMALIE		16.V.—20.V. — Bremen, IX. — ZOO Edmonton
M	2981	WANKO	28.XII	ZOO Rostock
M	2982	WANKEL		30.VII. — ZOO Stralsund

1	2	3	4	5
M	2991	DUDOK		10.VII. — ZOO Gelsenkirchen
F	2993	FLAMME		20.IX. — Kiel
F	2995	GERLINDE		14.I.—16.V. — New York, Bronx ZOO
M	3015	PFIFF		25.II. — Teufelsmoor
M	3016	PFEFFER		25.II. — Teufelsmoor
M	3022	SPULZI		14.I.—16.V. — New York, Bronx ZOO
F	3023	SPROLKA		14.I.—16.V. — New York, Bronx ZOO
M	3029	VATER	10.IX	Vahrendorf
M	3031	OLIVER	1974	ZOO Olney
F	3036	BLOESEM	9.IV	ZOO Rotterdam
M	3038	KAWON		6.VI. — Białowieża, ZBS PAN
F	3044	PODHALANKA		29.XI.—1.XII. — ZOO Suhl
F	3048	ZORITA	15.XI	ZOO Kraków
M	3052	PUWAŁ	*	19.IX. — BIESZCZADY
M	3053	PUDLISZEK	*	19.IX. — BIESZCZADY
M	3067	ZONAR	*	21.VI. — Soest, G. van den Brink
F	3070	MARIANA	IV	ZOO Madrid
M	3079	BARBAROSSA		26.II.—30.III. — ZOO Toronto
F	3080	BACHSTELZE		26.II.—30.III. — ZOO Toronto
M	3081	BASILISK	15.VII	ZOO Basel
M	3082	URTICA		5.VI. — ZOO Salzburg
F	3090	NEREID	8.X	New York, Bronx ZOO
F	3141	KARINA		14.II. — Białowieża
F	3142	KASIA		14.II. — Białowieża
F	3143	KARIOKA		14.II. — Białowieża
F	3144	KAJA	*	4.X. — PUSZCZA BIAŁOWIESKA
F	3144	KAJA	*	14.II. — Białowieża
F	3145	KASJOPEA		4.X. — PUSZCZA BIAŁOWIESKA
F	3145	KASJOPEA		14.II. — ZOO Poznań
F	3146	KARA		14.II. — ZOO Poznań
M	3147	KALCYT		14.II. — Głuchowo
M	3148	KANTAR		14.II. — Głuchowo
M	3149	KARBO		22.V. — ZOO Łódź
F	3150	KASTA		22.V. — ZOO Łódź
M	3151	KARO		22.V. — ZOO Warszawa
M	3152	KALIPSO		22.V. — ZOO Warszawa
F	3153	KAROLINA	30.IX	12.VI. — ZOO Warszawa
F	3154	KAMBIA		12.VI. — ZOO Warszawa
F	3155	KAMFORA	17.VIII	12.VI. — ZOO Warszawa
F	3156	KALISIA		18.XII. — ZOO Poznań
F	3157	KABAŁA		20.XII. — ZOO Cottbus
F	3157	KABAŁA		18.XII. — ZOO Poznań
M	3158	KAFAR		21.XII. — ZOO Rostock
M	3158	KAFAR		21.XII. — ZOO Katowice
F	3159	KAMCZATKA		21.XII. — ZOO Katowice
F	3160	KALKA		21.XII. — ZOO Katowice

F	3161	KANADA		21.XII. — ZOO Katowice
M	3188	ASPER		15.VIII. — ZOO Toronto
F	3189	ASPEN		15.VIII. — ZOO Toronto
M	3193	PROMETHEUS		3.XII. — ZOO Sensen, Urberach
M	3264	LOVELACE		4.XII. — ZOO Whipsnade
F	3271	KANTATA	*	4.X. — PUSZCZA BIAŁOWIESKA
M	3275	KAPITAN	*	4.X. — PUSZCZA BIAŁOWIESKA
M	3360	DU...		31.V. — ZOO Gelsenkirchen

Spis wszystkich żyjących żubrów na dzień 31.XII.1974 r.
List of all living European bison on 31 December 1974

Płeć — Sex	Nr	Nazwa	Rok	Ojciec	Matka	Hodowca
	No.	Name	ur. Born	Father	Mother	Breeder
1	2	3	4	5	6	7
ARGENTINA						
Lago Hermoso. Parque Diana. Sociedad Anonima Comercial Industrial Financiera e Inmobiliaria						
M	1845	HELO	1965	960 Herr	1331 Dulaja	ZOO München, Hellabrunn
M	3171	ADOR II	1974	1845 Helo	1970 Herva	Lago Hermoso
AUSTRIA						
Altenfelden. Wildpark Altenfelden, Dr. Heinrich III. Prinz Reuss						
M	2321	INGRIMM	1969	1346 Konrad	1579 Pucula	ZOO Innsbruck
F	2472	INKA	1970	1346 Konrad	1579 Pucula	ZOO Innsbruck
Innsbruck. Alpenzoo						
F	1579	PUCULA	1963	879 Stor-Per	1030 Puculka	Niepołomice
M	2424	URAL	1969	1801 Urs	911 Puźnianka	ZOO Bern
*Salzburg. Salzburger Tiergarten Hellabrunn						
F	1411	HELIANE	1961	960 Herr	693b Heidi	ZOO München, Hellabrunn
M	1941	INNSBRUCK	1966	1346 Konrad	1579 Pucula	ZOO Innsbruck
M	1948	LEŠAN II	1966	1432 Lešan	1033 Pudžka	ZOO Lešná
M	2755	SANSO	1972	1941 Innsbruck	1942 Sabine	ZOO Salzburg
M	2756	SARRO	1972	1941 Innsbruck	1411 Heliane	ZOO Salzburg
M	2757	SALZBURG	1972	1941 Innsbruck	2322 Sally	ZOO Salzburg
M	2948	SALTO	1973	1941 Innsbruck	1411 Heliane	ZOO Salzburg
F	3082	URTICA	1973	1801 Urs	2146 Babette	ZOO Bern
Wien. Schönbrunn. Tiergarten Schönbrunn						
F	1194	SCHOTE	1958	826 Plarzan	520 Polana	ZOO Wien, Schönbrunn
F	1998	ZOFKA	1966	949 Byedovyj II	795 Purtanka	ZOO Warszawa
F	2601	SCHOLLE	1971	1531 Frankfurt	1998 Zofka	ZOO Wien, Schönbrunn
F	2602	SCHOTTIN	1971	1531 Frankfurt	1998 Zofka	ZOO Wien, Schönbrunn
F	2949	SCHOLASTICA	1973	1531 Frankfurt	1194 Schote	ZOO Wien, Schönbrunn
M	2950	SCHOENBRUNN	1973	1531 Frankfurt	1998 Zofka	ZOO Wien, Schönbrunn

Symbol * oznacza hodowle, które nie nadesłały materiałów dotyczących 1974 r. Stan żubrów w tych hodowlach należy traktować jako niepotwierdzony.

Symbol ? oznacza żubra, którego przebywanie w danym ośrodku nie zostało potwierdzone przez hodowcę a wynika z innych materiałów będących w posiadaniu Redakcji Księgi. Pozycja do sprawdzenia.

The symbol * indicates breeding centres which have not submitted material concerning 1974. European bison census in these centres is to be regarded as unconfirmed one.

The symbol ? indicates that the existence of this European bison in the given breeding centre has not been confirmed by the breeder but results from other material possessed by the Editing Committee. Item to be verified.

1	2	3	4	5	6	7
BELGIUM						
Antwerpen. Société Royale de Zoologie d'Anvers						
F	1291 PULARDA	1960	761 Pumeks		725 Puborka	Pszczyna
M	1434 ANOLO	1961	779 Aristide		968 Anhabella	ZOO Antwerpen
F	1822 ANSILVA	1965	779 Aristide		1142 Anki	ZOO Antwerpen
F	1943 ANTONIA	1966	1434 Anolo		968 Anhabella	ZOO Antwerpen
F	2475 ANXITA	1970	1434 Anolo		1822 Ansilva	ZOO Antwerpen
F	2758 ANZA	1972	1434 Anolo		1943 Antonia	ZOO Antwerpen
M	2759 ANZERO	1972	1434 Anolo		1822 Ansilva	ZOO Antwerpen
M	2951 ANANDRÉ	1973	1434 Anolo		1291 Pularda	ZOO Antwerpen
M	3352 ANBART	1974	1434 Anolo		1943 Antonia	ZOO Antwerpen
M	3353 ANBERT	1974	1434 Anolo		1822 Ansilva	ZOO Antwerpen
M	3354 ANBRAM	1974	1434 Anolo		1291 Pularda	ZOO Antwerpen
Han-sur-Lesse. Grottes de Han-sur-Lesse et de Rochefort S.A.						
M	2356 DURJAK	1969	1784 Blijstar		1770 Dune	ZOO Duisburg
M	2366 HENRIK	1969	960 Herr		1331 Dulaja	ZOO München, Hellabrunn,
F	2751 KAMILA	1969	Bison bonasus		Bison bonasus	PUSZCZA BIAŁOWIESKA
F	2953 GRIBICHE	1973	2366 Henrik		2751 Kamila	Han-sur-Lesse
F	3172 GRISONNE	1974	2366 Henrik		2751 Kamila	Han-sur-Lesse
*La Reid. Parc a Gibiers S. A.						
M	2534 POKLON	1970	980 Poranek		1131 Kania	Białowieża
F	2536 POZA	1970	980 Poranek		1136 Pochmurna	Białowieża
F	2558 URBAN	1970	1801 Urs		2146 Babette	ZOO Bern
BRAZIL						
Londrina. Parque Zoologico de Londrina						
M	2845 PORAKON	1972	980 Poranek		1131 Kania	Białowieża
F	2846 POMA	1972	1450 Poleszuk		1983 Podzwonna	Białowieża
F	2847 POMADA	1972	1450 Poleszuk		2112 Polarna	Białowieża
São Paulo. Fundação Parque Zoológico de São Paulo						
M	2210 TIBERIUS	1968	923 Herbert		1777 Time	Berlin, Tierpark
M	2665 POKNOWAN	1971	980 Poranek		1131 Kania	Białowieża
F	2670 POLLENA	1971	1450 Poleszuk		1983 Podzwonna	Białowieża
M	2671 POPRAD	1971	980 Poranek		1136 Pochmurna	Białowieża
F	2672 PONAGŁA	1971	2383 Podkolan		2248 Pokrzywa	Białowieża
BULGARIA						
Voden. Lovno Gorsko Stopanstvo						
F	1558 VODICA	1962	1129 Pustylon		1083 Pulista	Voden
F	1559 VOLICA	1962	1129 Pustylon		1079 Pusia	Voden
M	1676 VODEN	1963	1129 Pustylon		1079 Pusia	Voden
F	1824 VOLENA	1965	1218 Puktor		1558 Vodica	Voden
F	1826 VOLONA	1965	1218 Puktor		1083 Pulista	Voden
F	2070 VOENA	1967	1218 Puktor		1558 Vodica	Voden
F	2071 VONA	1967	1218 Puktor		1559 Volica	Voden
F	2072 VORA	1967	1218 Puktor		1083 Pulista	Voden
M	2195 VORAN	1968	1218 Puktor		1824 Volena	Voden

1	2	3	4	5	6	7		
M	2196	VOZAČ	1968	1218	Puktor	1079	Pusia	Voden
M	2326	VONIK	1969	1218	Puktor	1083	Pulista	Voden
F	2327	VOJDA	1969	1218	Puktor	1559	Volica	Voden
M	2479	VODIČEK	1970	1676	Voden	1079	Pusia	Voden
F	2480	VODA	1970	1676	Voden	1824	Volena	Voden
F	2744	VOLINA	1971	1676	Voden	1559	Volica	Voden
F	2745	VODAČKA	1971	1676	Voden	1826	Volona	Voden
F	2746	VODENICA	1971	1676	Voden	2071	Vona	Voden
F	2747	VORINA	1971	1676	Voden	2072	Vora	Voden
F	2748	VORKA	1971	1676	Voden	1079	Pusia	Vodert
M	2749	VOLAN	1971	1676	Voden	1824	Volena	Voden
F	2763	VOJANA	1972	1676	Voden	2327	Vojda	Voden
F	2764	VODANA	1972	1676	Voden	1826	Volona	Voden
F	2765	VOJNA	1972	1676	Voden	1559	Volica	Voden
M	2766	VOJVODA	1972	1676	Voden	1558	Vodica	Voden
M	2767	VOLA	1972	1676	Voden	1079	Pusia	Voden
F	2768	VOKA	1972	1676	Voden	2071	Vona	Voden
F	2769	VOZICA	1972	1676	Voden	2070	Voena	Voden
F	2770	VODKA	1972	1676	Voden	1824	Volena	Voden
M	3112	VOLTER	1973	1676	Voden	2071	Vona	Voden
M	3113	VOLEN	1973	1947	Volaks	1826	Volona	Voden
M	3114	VOJMIR	1973	1947	Volaks	2480	Voda	Voden
F	3115	VODENKA	1973	1947	Volaks	2070	Voena	Voden
M	3116	VOGAN	1973	1947	Volaks	1824	Volena	Voden
F	3117	VODNICA	1973	1947	Volaks	1558	Vodica	Voden
F	3180	VOLNA	1974	1676	Voden	1559	Volica	Voden
F	3181	VOTA	1974	1676	Voden	1824	Volena	Voden
M	3182	VOKIL	1974	1676	Voden	2071	Vona	Voden
F	3183	VOLGA	1974	1676	Voden	1826	Volona	Voden
M	3184	VOSEK	1974	1676	Voden		Bison bonasus	Voden
F	3185	VODONOSKA	1974	1676	Voden	2327	Vojda	Voden
F	3186	VODARKA	1974	1676	Voden	2480	Voda	Voden

CANADA

Edmonton. Alberta Game Farm

M	1441	BRANDY	1961	1010	Kolumbus	1011	Kolombine	ZOO Chicago
F	1897	BRAC	1965	1010	Kolumbus	1011	Kolombine	ZOO Chicago
M	2743	AL	1971	1441	Brandy	1897	Branc	ZOO Edmonton
F	2783	FEDRA II	1972	1953	Fenris	1832	Feodora	ZOO Helsinki
F	2789	TIGRA	1972		Bison bonasus	1777	Time	Berlin, Tierpark
F	2971	TILDE	1973	2124	Pucyk	1651	Tina	Berlin, Tierpark
M	2972	TIZIAN	1973	2124	Pucyk	1258	Dusche	Berlin, Tierpark
F	2975	TIMALIE	1973	2124	Pucyk	1330	Duala	Berlin, Tierpark

Toronto. Metro Toronto ZOO

F	1698	PUSARNA	1964	1209	Puroł	941	Pusłonka	Pszczyna
M	1701	PUCUŁ II	1964	946	Purtan	1030	Pucułka	Niepołomice
F	2648	NOLA	1971	1683	Puros	1837	Titania	ZOO Nürnberg

1	2	3	4	5	6	7
F	2761	BEKA	1972	888 Heinz	2068 Berlinde	ZOO Berlin West
F	2762	BEMME	1972	888 Heinz	1261 Berberitze	ZOO Berlin West
F	2830	SPULKA	1972	1638 Spund	1253 Spule	Springe
F	2832	SPURMA	1972	1638 Spund	1761 Spurre	Springe
M	3079	BARBAROSSA	1973	1641 Herward	1800 Basilea	ZOO Basel
F	3080	BACHSTELZE	1973	1641 Herward	2423 Base	ZOO Basel
M	3187	CONRAD	1974	1701 Pucul II	1698 Pusarna	ZOO Toronto
M	3188	ASPER	1974	1896 Bric	2013 Bridget	ZOO Winnipeg
F	3189	ASPEN	1974	1896 Bric	2012 Brenda	ZOO Winnipeg
Winnipeg. Assiniboine Park ZOO						
M	1896	BRIC	1965	1010 Kolumbus	1119 Koppelia	ZOO Chicago
F	2012	BRENDA	1966	1010 Kolumbus	1011 Kolombine	ZOO Chicago
F	2013	BRIDGET	1966	1010 Kolumbus	1671 Breeze	ZOO Chicago
F	2610	ASTRA	1971	1896 Bric	2012 Brenda	ZOO Winnipeg
F	2611	ASTRID	1971	1896 Bric	2013 Bridget	ZOO Winnipeg
F	2771	ASTER	1972	1896 Bric	2013 Bridget	ZOO Winnipeg
M	2974	TIBOLD	1973	2124 Pucyk	976 Pujata	Berlin, Tierpark

CZECHOSLOVAKIA

***Bojnice.**

F	2202	SINOKVETA	1968	993 Byereg	1829 Sirotko	Topolčianky
M	2331	SILVAN	1969	1211 Putamir	1793 Simona	Topolčianky

Hluboká n. Vlt. Zoologická zahrada Ohrada

M	1675	LEŠŇ	1963	1147 Puchar II	1033 Pudžka	ZOO Lešná
---	------	------	------	----------------	-------------	-----------

Lešná. Zoopark a zámek Lešná

F	1033	PUDŽKA	1956	761 Pumeks	724 Puszynka	Niepołomice
M	1432	LEŠAN	1961	949 Byedovj II	1033 Pudžka	Pszczyna
F	2073	LESANA	1967	1147 Puchar II	1033 Pudžka	ZOO Lešná
F	2197	LESANA II	1968	1147 Puchar II	1033 Pudžka	ZOO Lešná
F	2958	LENA	1973	1432 Lešan	2073 Lesana	ZOO Lešná
F	2959	LEDA	1973	1432 Lešan	2197 Lesana II	ZOO Lešná
F	3191	LENKA	1974	1432 Lešan	2073 Lesana	ZOO Lešná

Olomouc. Zoologická zahrada

F	1122	SILVA	1957	815 Putyfar	869 Pumarka	Tatranská Lomnica
M	2333	SIMONIDES	1969	993 Byereg	1122 Silva	Topolčianky
F	2776	SILUETA	1972	1211 Putamir	1122 Silva	Topolčianky
M	2960	OMAR	1973	1211 Putamir	1122 Silva	Topolčianky

Ostrava. Zoologická zahrada

M	1806	LEO	1964	1147 Puchar II	1033 Pudžka	ZOO Lešná
F	1829	SIROTKA	1965	1211 Putamir	1350 Silvana	Topolčianky
M	3192	OSTAP	1974	1806 Leo	1829 Sirotko	ZOO Ostrava

Praha. Zoologická zahrada

F	1303	PURORA	1960	761 Pumeks	819 Pudlarka	Pszczyna
F	1451	PULENA	1962	949 Byedovj II	1070 Putnia	Pszczyna
F	2260	PURCHAWKA II	1968	946 Purtan	1205 Pustalka	Niepołomice
F	2614	PRÓZA	1971	1990 Pucar	2260 Purchawka II	Niepołomice
M	3194	PRIAM	1974	1302 Pustelnik II	1451 Pulena	ZOO Praha
F	3195	PRAMICE	1974	1302 Pustelnik II	2614 Próza	ZOO Praha

1	2	3	4	5	6	7	
Topol'čianky. Štátne lesy							
F 1546	SIVERKA	1962	815	Putyfar	869	Pumarka	Topol'čianky
F 1793	SIMONA	1964	815	Putyfar	869	Pumarka	Topol'čianky
F 1794	SIKA	1964	993	Byereg	1122	Silva	Topol'čianky
F 1830	SIMKA	1965	1211	Putamir	1546	Siverka	Topol'čianky
M 2076	SIRIUS	1967	1211	Putamir	1546	Siverka	Topol'čianky
M 2203	SIMON	1968	1211	Putamir	1122	Silva	Topol'čianky
F 2332	SIDKA	1969	1211	Putamir	1546	Siverka	Topol'čianky
F 2334	SIBILA	1969	1211	Putamir	1794	Sika	Topol'čianky
M 2488	SINEC	1970	993	Byereg	1830	Simka	Topol'čianky
F 2489	SINHALA	1970	1211	Putamir	1546	Siverka	Topol'čianky
M 2741	SIMPLON	1971	2076	Sirius	2202	Sinokveta	Topol'čianky
M 2742	SINČEK	1971	993	Byereg	1546	Siverka	Topol'čianky
M 2775	SILUR	1972	1211	Putamir	1794	Sika	Topol'čianky
F 2777	SIGMA	1972	993	Byereg	2202	Sinokveta	Topol'čianky
F 2778	SILNICA	1972	993	Byereg	1830	Simka	Topol'čianky
M 2963	SILON	1973	993	Byereg	2334	Sibila	Topol'čianky
F 2964	SILICA	1973	1211	Putamir	1794	Sika	Topol'čianky
F 2965	SIKORKA	1973	1211	Putamir	1793	Simona	Topol'čianky
F 3196	SITŇANKA	1974	2488	Sinec	2332	Sidka	Topol'čianky
M 3197	SIČÁK	1974	2488	Sinec	2489	Sinhala	Topol'čianky
F 3198	SIRKA	1974	2076	Sirius	2334	Sibila	Topol'čianky

DENMARK

Copenhagen. Zoologisk Have

F 1142	PUNORKA	1958	761	Pumeks	725	Puborka	Pszczyna
M 1149	PUSZEK II	1958	949	Byedovyj II	790	Puszczanka	Niepołomice
F 1430	KOPEIVA	1961	637	Stonnas	753	Stor-Lisa	ZOO Copenhagen
F 1792	KOSMETIKA	1964	1149	Puszek II	1142	Punorka	ZOO Copenhagen
F 1831	KORAZON	1965	1149	Puszek II	1142	Punorka	ZOO Copenhagen
F 2782	KOBE	1972	1149	Puszek II	1792	Kosmetika	ZOO Copenhagen
M 2843	BLASÉ	1972	2106	Blinker	1344	Blijma	ZOO Rotterdam
M 3111	KOMULUS	1973	1149	Puszek II	1831	Korazon	ZOO Copenhagen
M 3199	KOLU	1974	1149	Puszek II	1792	Kosmetika	ZOO Copenhagen
M 3200	KOPEK	1974	1149	Puszek II	1831	Korazon	ZOO Copenhagen
F 3202	KOMMA	1974	1149	Puszek II	1430	Kopeiva	ZOO Copenhagen

FINLAND

Helsinki. Korkeasaaren Eläintarha

M 1061	STOR-BORG	1956	636	Stoas	660	Storma	ZOO Stockholm
F 1066	KORA	1956	637	Stonnas	846	Korina	ZOO Copenhagen
F 1076	PUSTYNIA II	1957	815	Putyfar	723	Puľomka	Pszczyna
F 1832	FEODORA	1965	1061	Stor-Borg	1066	Kora	ZOO Helsinki
M 1953	FENRIS	1966	1061	Stor-Borg	1066	Kora	ZOO Helsinki
F 3203	FELIDA	1974	1061	Stor-Borg	1066	Kora	ZOO Helsinki
M 3204	FETIS	1974	1953	Fenris	1832	Feodora	ZOO Helsinki

1	2	3	4	5	6	7
FRANCE						
Boutissaint. Parc des Naturel Saint-Hubert de Boutissaint						
M 2943	KALI	1972	Bison bonasus	Bison bonasus		PUSZCZA BIAŁOWIESKA
F 2944	KAWKA	1972	Bison bonasus	Bison bonasus		PUSZCZA BIAŁOWIESKA
Les Eyzies. Parc des Eyzies de Tayac, Jacques Leclerc						
M 2342	PALADIN	1969	1667 Parnasse	1834 Paresseuse		ZOO Paris
Marvejols. Parc du Gevaudan						
M 2622	TIMEX	1971	Bison bonasus	1777 Time		Berlin, Tierpark
F 2790	TILMA	1972	2124 Pucyk	1258 Dusche		Berlin, Tierpark
Montpellier. Parc Zoologique Henri de Lunaret						
F 1532	ARDILLA	1962	780 Aramis	683 Artophage		ZOO Amsterdam
F 2082	OCCITANE	1967	1550 Pasteur	1532 Ardilla		ZOO Montpellier
F 2084	PARITAIRE	1967	1667 Parnasse	1796 Parisienne		ZOO Paris
M 2209	PARTISAN	1968	1667 Parnasse	1796 Parisienne		ZOO Paris
F 2970	OCEANIDES	1973	2209 Partisan	1532 Ardilla		ZOO Montpellier
Mouzon. Parc de Vision de Bel-Val						
F 996	SPRUNGLATTE	1955	750 Springinsfeld	803 Spruchkammer	Springe	
M 2344	PAPYRUS	1969	1667 Parnasse	1533 Blijend		ZOO Paris
F 2664	POLIKA	1971	980 Poranek	1204 Pliszka II		Białowieża
M 2666	PONTUK	1971	1450 Poleszuk	2112 Polarna		Białowieża
F 2940	KAMPANULA	1970	Bison bonasus	Bison bonasus		PUSZCZA BIAŁOWIESKA
F 2942	KAWA	1972	Bison bonasus	Bison bonasus		PUSZCZA BIAŁOWIESKA
Paris. Menagerie du Jardin des Plantes						
F 1533	BLIJEND	1962	769 Purjan	1008 Ariana		ZOO Rotterdam
F 1834	PARESEUSE	1965	1121 Prak	996 Sprunglatte		ZOO Paris
M 2343	PALMIER	1969	1667 Parnasse	1796 Parisienne		ZOO Paris
M 2786	PACHA	1972	2343 Palmier	1533 Blijend		ZOO Paris
M 2787	PASCAL	1972	2343 Palmier	1834 Paresseuse		ZOO Paris
F 3206	PAQUERETTE	1974	2343 Palmier	1834 Paresseuse		ZOO Paris
M 3207	PANDORE	1974	2343 Palmier	1533 Blijend		ZOO Paris
Thoiry. Comte de la Panouse						
F 1879	PUREKA	1965	1209 Purol	979 Purella		Pszczyna
M 2509	RUFUS	1970	1256 Durchlaucht	1873 Purada		ZOO Hannover, L. Ruhe
M 3118	CH...	1973	2509 Rufus	1879 Pureka		ZOO Thoiry
GERMAN DEMOCRATIC REPUBLIC						
Berlin. Tierpark Berlin						
F 1258	DUSCHE	1959	998 Hecht	1059 Dusa		ZOO Duisburg
F 1330	DUALA	1960	998 Hecht	664 Speiche		ZOO Duisburg
F 1651	TINA	1963	923 Herbert	976 Pujata		Berlin, Tierpark
F 1777	TIME	1964	923 Herbert	1258 Dusche		Berlin, Tierpark
M 2124	PUCYK	1967	946 Purtan	1030 Puculka		Niepołomice
F 2625	TIPSE	1971	Bison bonasus	1258 Dusche		Berlin, Tierpark

1	2	3	4	5	6	7	
F 3209	TILAGARA	1974	2124	Pucyk	1651	Tina	Berlin, Tierpark
M 3210	TIMOTHEUS	1974	2124	Pucyk	1330	Duala	Berlin, Tierpark
Cottbus. Tierpark Cottbus							
M 1530	LIMES	1962	1020	Pucz	1037	Pula II	ZOO Leipzig
F 2351	LAUSITZ	1969	1530	Limes	1836	Tideka	ZOO Cottbus
F 2612	LESANKA	1971	1147	Puchar II	1033	Pudźka	ZOO Leśná
F 3156	KALISIA	1972		Bison bonasus		Bison bonasus	PUSZCZA BIAŁOWIESKA
F 3212	LAUSCHE	1974	1530	Limes	2351	Lausitz	ZOO Cottbus
Damerower Werder. Tierpark Berlin							
F 908	PUELLA	1953	542	Puzon	714	Purchawka	Niepołomice
F 1259	DAME	1959	829	Pumik	908	Puella	Damerower Werder
F 1674	DANJA	1963	829	Pumik	908	Puella	Damerower Werder
M 1868	PUGINAŁ II	1965	1150	Puks	1232	Puzonka	Borki
M 2120	PUSTLIK	1967	946	Purtan	903	Pustelnia	Niepołomice
F 2123	PUSTONKA	1967	946	Purtan	1577	Pustarka	Niepołomice
F 2497	DANNE	1970	1575	Pulwis	2123	Pustonka	Niepołomice
F 2498	DANIELA	1970	2120	Pustlik	1259	Dame	Damerower Werder
M 2792	DATHE	1972	1868	Puginał II	2123	Pustonka	Damerower Werder
F 2978	DASCHA	1973	1868	Puginał II	2123	Pustonka	Damerower Werder
M 3214	DARIO	1974	2120	Pustlik	1259	Dame	Damerower Werder
Eberswalde-Finow. Tierpark Eberswalde-Finow							
F 925	AUE	1953	506	Bob	693b	Heidi	Augsburg
M 1333	TILL	1960	923	Herbert	976	Pujata	Berlin, Tierpark
Gera, owner: Leipzig. Zoologischer Garten Leipzig							
M 1020	PUCZ	1956	761	Pumeks	748	Pumianka	Pszczyna
F 1037	PULA II	1956	829	Pumik	908	Puella	Smardzewice
Görlitz. Tierpark Görlitz							
M 1527	DAVID	1962	829	Pumik	908	Puella	Damerower Werder
F 1562	ZORKA	1963	761	Pumeks	748	Pumianka	ZOO Wrocław
F 2916	GÖSATA	1972	1527	David	1562	Zorka	ZOO Görlitz
F 2979	GÖTTIN	1973	1527	David	1562	Zorka	ZOO Görlitz
Halle/Saale. Zoologischer Garten Halle							
F 1383	ZOGDA	1961	978	Polot	1023	Zola	ZOO Gdańsk
M 1568	ZORRO	1963	1130	Posel	1215	Zoliwa	ZOO Gdańsk
F 2795	REGINA	1972	1568	Zorro	1383	Zogda	ZOO Halle/Saale
F 2850	POLINEZJA	1972	2383	Podkolan	2114	Pleola	Białowieża
Hirschfeld. Tierpark Hirschfeld							
M 2346	TIP	1969	923	Herbert	1330	Duala	Berlin, Tierpark
*Karl-Marx-Stadt. Tierpark Karl-Marx-Stadt							
M 2499	DATON	1970	2120	Pustlik	1674	Danja	Damerower Werder
F 2798	ZUARINA	1972	1780	Warosto	2092	Wanda	ZOO Schwerin
Rostock. Zoologischer Garten Rostock							
F 1294	PUSTOSZKA	1960	949	Byedovj II	941	Puslonka	Pszczyna
M 2086	TITO	1967	923	Herbert	976	Pujata	Berlin, Tierpark
F 2504	WASCHKA	1970	1180	Hetman	1294	Pustoszka	ZOO Rostock

1	2	3	4	5	6	7	
F 2797	WALLA		1972	1180	Hetman	1294 Pustoszka	ZOO Rostock
F 3157	KABAŁA		1972		Bison bonasus	Bison bonasus	PUSZCZA BIAŁOWIESKA
F 3215	WAMA		1974	2086	Tito	1294 Pustoszka	ZOO Rostock
Schwerin. Zoologischer Garten Schwerin							
M 1780	WAROSTO		1964	1180	Hetman	1299 Puchatka	ZOO Rostock
F 2092	WANDA		1967	1180	Hetman	1299 Puchatka	ZOO Rostock
F 3355	ZUZANNA		1974	1780	Warosto	2092 Wanda	ZOO Schwerin
*Stendal. Tiergarten Stendal							
M 1772	DARCO		1964	829	Pumik	908 Puella	Damerower Werder
Stralsund. Tierpark Stralsund							
M 2982	WANKEL		1973	2086	Tito	1294 Pustoszka	ZOO Rostock
Suhl. Tierpark „Suhler Schweiz“							
M 2973	TIMMY		1973	2124	Pucyk	1777 Time	Berlin, Tierpark
F 3044	PODHALANKA		1973	1450	Poleszuk	1984 Pociągła	Białowieża
GERMAN FEDERAL REPUBLIC							
Alfeld. L. Ruhe, Alfeld (Quarantine)							
F 2376	SPROTTE II		1969	1763	Spezi	1850 Sperta	Springe
Bayerischer Wald. Nationalparkamt Bayerischer Wald							
M 1543	KOLONIUS		1962	637	Stonnas	697 Puszczysława	ZOO Copenhagen
F 2138	AVOSTA		1967	1429	Stofil	1062 Avona	Avesta
F 2358	RUTA		1969	1256	Durchlaucht	1775 Tixi	ZOO Hannover, L. Ruhe
M 2359	RUBIN		1969	1256	Durchlaucht	1873 Purada	ZOO Hannover, L. Ruhe
M 2799	ABEL		1972	1543	Kolonius	2138 Avosta	Bayerischer Wald
M 2983	ABRAHAM		1973	2359	Rubin	2138 Avosta	Bayerischer Wald
F 3216	ABATHA		1974	1543	Kolonius	2138 Avosta	Bayerischer Wald
F 3217	ABELLA		1974	2359	Rubin	2358 Ruta	Bayerischer Wald
Bielefeld. Stadt Bielefeld							
M 1335	EGON		1960	1056	Sprühteufel	1108 Henriette	Hardehausen
F 2511	EGIDE		1970	1335	Egon	1107 Hekla	Hardehausen
M 3218	JOHN		1974	1335	Egon	2511 Egide	Bielefeld
Boppard. Wildpark Jakobsberg							
F 850	HEILE		1951	506	Bob	475 Spreu	ZOO München, Hellabrunn
M 2097	HELMAR		1967	960	Herr	1331 Dulaja	ZOO München, Hellabrunn
M 3219	HUBERTUS		1974	2097	Helmar	850 Heile	Boppard
Dormagen. Schutzgemeinschaft Deutscher Wald, Ortsverband Dormagen							
F 1516	SPERRE		1962	1053	Sprachfehler	920 Spreewälderin	Springe
M 1523	EGINHARD		1962	1056	Sprühteufel	1107 Hekla	Hardehausen
F 2801	DORINDE		1972	1523	Eginhard	1516 Sperre	Dormagen
M 3220	DODERICH II		1974	1523	Eginhard	1516 Sperre	Dormagen
Dortmund. Dortmunder Tierpark							
F 1839	DURRA		1965	998	Hecht	664 Speiche	ZOO Duisburg

1	2	3	4	5	6	7
M 1846	HERBURGER	1965	960	Herr	1329 Herzchen	ZOO München, Hellabrunn
F 2099	HOLLE	1967	1642	Heiduck	1410 Hedwig	ZOO Neumünster
F 2984	DIANA	1973	1784	Blijstar	1839 Durra	ZOO Duisburg
F 2985	DIVA	1973	1846	Herburger	2099 Holle	ZOO Dortmund
Duisburg, Duisburger Tierpark A. G.						
F 1770	DUNE	1964	998	Hecht	1001 Herbe	ZOO Duisburg
F 2065	INGE	1967	1346	Konrad	1579 Pucula	ZOO Innsbruck
F 2218	DUNJA	1968	1784	Blijstar	1413 Dulcinea	ZOO Duisburg
F 2354	DURANDA	1969	1784	Blijstar	1839 Durra	ZOO Duisburg
F 2355	DULLA	1969	1784	Blijstar	1413 Dulcinea	ZOO Duisburg
M 2505	DIEDRICH	1970	1846	Herburger	2099 Holle	ZOO Dortmund
F 2506	DULCA	1970	1784	Blijstar	1413 Dulcinea	ZOO Duisburg
F 2630	DOUBLETTE II	1971	1784	Blijstar	2065 Inge	ZOO Duisburg
F 2632	DURABELLA	1971	1784	Blijstar	1839 Durra	ZOO Duisburg
F 2806	DUBLONE	1972	1784	Blijstar	1413 Dulcinea	ZOO Duisburg
F 3358	DU...	1974	1784	Blijstar	2355 Dulla	ZOO Duisburg
M 3359	DU...	1974	1784	Blijstar	2065 Inge	ZOO Duisburg
F 3361	DU...	1974	1784	Blijstar	2632 Durabella	ZOO Duisburg
F 3363	DU...	1974	1784	Blijstar	1770 Dune	ZOO Duisburg
Edertal-Affoldern, Hessisches Forstamt Edertal-Affoldern						
M 2515	HELIKON	1970	960	Herr	1693 Pugapa	ZOO München, Hellabrunn
M 2527	BUDA	1970	1080	Pupil II	1024 Pulpa II	ZOO Budapest
F 2634	ERBGRÄFIN	1971	1407	Splitt	1965 Erbse	Eulbach
Eulbach, Graf zu Erbach-Erbach						
F 1415	ERDA	1961	781	Hermes	692 Hetty	Eulbach
F 1965	ERBSE	1966	1407	Splitt	1182 Erle	Eulbach
F 2357	ERBIN	1969	1407	Splitt	1415 Erda	Eulbach
M 2514	HERONYMUS	1970	960	Herr	1331 Dulaja	ZOO München, Hellabrunn
F 2633	ERLAUCHTE	1971	1407	Splitt	1415 Erda	Eulbach
F 2809	ERNTE	1972	1407	Splitt	1965 Erbse	Eulbach
M 2992	ERWIN	1973	2514	Heronymus	1415 Erda	Eulbach
M 3221	ERDMANN	1974	2514	Heronymus	1965 Erbse	Eulbach
F 3222	ERNESTINE	1974	2514	Heronymus	2357 Erbin	Eulbach
Farchau, Kreis Herzogtum Lauenburg						
F 2144	AVITA	1967	1266	Avergo	1539 Avissa	Avesta
M 2275	AVIAT	1968	1429	Stofil	1540 Avexa	Avesta
F 2635	FLORA	1971	2275	Aviat	2144 Avita	Farchau
M 3223	FLORIAN	1974	2275	Aviat	2144 Avita	Farchau
Frankfurt am Main, Zoologischer Garten						
F 1138	POTULNA	1958	738	Podbipięta	737 Plamka II	Białowieża
M 1216	POBRATYMIEC	1959	792	Karpacz	939 Polanka	Białowieża
Fritzlar, Wildpark Knüll, Schwalm-Eder-Kreis						
M 2522	SPURI	1970	1638	Spund	1761 Spurre	Springe

1	2	3	4	5	6	7
F 2831	SPUNKA	1972	1638	Spund	2373 Spuna	Springe
M 2994	EDER	1973	2522	Spuri	2373 Spuna	Fritzlar
Gangelt. Hochwild-Freigehege Gangelt GmbH. & Co. KG.						
M 2256	PUNIKS	1968	1150	Puks	935 Punita	Borki
Gelsenkirchen. Ruhr-ZOO Gelsenkirchen, L. Ruhe						
F 2804	DUSCHA	1972	1784	Blijstar	2218 Dunja	ZOO Duisburg
M 2812	HINAK	1972	1256	Durchlaucht	1775 Tixi	ZOO Hannover
M 2991	DUDOK	1973	1784	Blijstar	2354 Duranda	ZOO Duisburg
M 3360	DU...	1974	1784	Blijstar	1413 Dulcinea	ZOO Duisburg
Gondorf. Wildschutzpark Eifel, Schulte-Wrede						
M 2228	WENZEL	1968	1416	Beo	1334 Belga	ZOO Münster
M 2368	WESTHOFF	1969	1416	Beo	1334 Belga	ZOO Münster
Hannover. Zoologischer Garten Hannover						
M 1256	DURCHLAUCHT	1959	998	Hecht	664 Speiche	ZOO Duisburg
F 1775	TIXI	1964	923	Herbert	1330 Duala	Berlin, Tierpark
F 1873	PURADA	1965	946	Purtan	1293 Pucerta	Niepołomice
F 2996	HILLE	1973	1256	Durchlaucht	1873 Purada	ZOO Hannover
M 2997	HIBISCUS	1973	1256	Durchlaucht	1775 Tixi	ZOO Hannover
Hardehausen. Land Nordrhein-Westfalen						
F 1108	HENRIETTE	1957	687	Span	848 Herta	ZOO München, Hellabrunn
F 1842	EGGA	1965	1056	Sprühteufel	1107 Hekla	Hardehausen
M 1988	PUMPER	1966	1355	Puszysty	937 Puszka	PUSZCZA BORECKA
F 2361	EGUNDA	1969	1335	Egon	1107 Hekla	Hardehausen
F 2512	EGOLDA	1970	1335	Egon	1108 Henriette	Hardehausen
F 2640	EGGETOCHTER	1971	1335	Egon	1841 Eglunda	Hardehausen
M 2813	EGGEFREUND	1972	1988	Pumper	1842 Egga	Hardehausen
M 2998	EGERLÄNDER	1973	1988	Pumper	2361 Egunda	Hardehausen
F 2999	EGRAFA	1973	1988	Pumper	1842 Egga	Hardehausen
M 3224	EGYPTER	1974	1988	Pumper	1108 Henriette	Hardehausen
F 3225	EGARTA	1974	1988	Pumper	1842 Egga	Hardehausen
F 3227	EGLIRA	1974	1988	Pumper	2361 Egunda	Hardehausen
M 3228	EGLANT	1974	1988	Pumper	2512 Egolda	Hardehausen
Heidelberg. Tiergarten Heidelberg						
F 1529	BELLADONNA	1962	888	Heinz	926 Dulce	ZOO Berlin West
M 1640	HENNES	1963	960	Herr	850 Heile	ZOO München, Hellabrunn
Hohenhausen /Lippe. Tierpark Kalletal, Dr. H. Stocksmeier						
M 1840	DUNST	1965	998	Hecht	1413 Dulcinea	ZOO Duisburg
Ingolstadt. Verein Erholungsgebiete Region Ingolstadt e. V.						
M 2219	FRANZ	1968	1216	Pobratymiec	1138 Potulna	ZOO Frankfurt an Main
F 2487	PRYŽ	1970	1302	Pustelnik II	1451 Pulena	ZOO Praha
F 2519	RABELLA	1970	1843	Heilo	2096 Helbra	Rappweiler
M 3229	ISABEAU	1974	2219	Franz	2519 Rabella	Ingolstadt
M 3230	ISIDOR	1974	2219	Franz	2487 Pryž	Ingolstadt

1	2	3	4	5	6	7
Kaiserslautern. Stadtverwaltung Kaiserslautern						
M	2223	EGILBERT	1968	1335 Egon	1108	Henriette Hardehausen
F	2363	EGERNIA	1969	1335 Egon	1842	Egga Hardehausen
F	2554	AVOLA	1970	1662 Avolera	1421	Avorina Avesta
M	3000	KURT	1973	2223 Egilbert	2363	Egernia Kaiserslautern
M	3001	KUNO	1973	2223 Egilbert	2554	Avola Kaiserslautern
F	3231	KUNI	1974	2223 Egilbert	2363	Egernia Kaiserslautern
F	3232	KURA	1974	2223 Egilbert	2554	Avola Kaiserslautern
Karlsruhe. Zoologischer Garten Karlsruhe						
F	1655	BLIJDRA	1963	769 Purjan	1221	Puszczyna ZOO Rotterdam
M	2264	PUTNIOK	1968	1209 Purol	1070	Putnia Pszczyna
F	2364	XANTHIPPE	1969	1840 Dunst	1655	Blijdra ZOO Karlsruhe
M	2513	XARES	1970	1840 Dunst	1655	Blijdra ZOO Karlsruhe
F	2815	XANIA	1972	2264 Putniok	1655	Blijdra ZOO Karlsruhe
F	3002	XANTHIA	1973	2264 Putniok	1655	Blijdra ZOO Karlsruhe
M	3233	XANTOS	1974	2264 Putniok	1655	Blijdra ZOO Karlsruhe
F	3234	XIMENE	1974	2264 Putniok	2364	Xanthippe ZOO Karlsruhe
Kiel. Stadt Kiel, der Magistrat						
F	2229	HOLSATIA	1968	1642 Heiduck	1410	Hedwig ZOO Neumünster
M	2362	EGGEBRECHT	1969	1335 Egon	1841	Eglinda Hardehausen
M	2816	KIRO	1972	2362 Eggebrecht	2229	Holsatia Kiel
F	2993	FLAMME	1973	2275 Aviat	2144	Avita Farchau
M	3235	KING	1974	2362 Eggebrecht	2229	Holsatia Kiel
Köln. Zoologischer Garten Köln A. G.						
M	2245	BLAAK	1968	769 Purjan	1221	Puszczyna ZOO Rotterdam
F	2668	POKRASA	1971	1450 Poleszuk	1206	Potega Białowieża
M	3004	RICO	1973	2485 Jested	1295	Purpura II ZOO Köln
Krechting. Tierpark Krechting, Konrad Müller						
M	2116	PUKOR	1967	1150 Puks	760	Puzorka Borki
M	2485	JESTED	1970	1132 Pustor	1295	Purpura II ZOO Liberec
F	2938	KAMENA	1971	Bison bonasus	Bison bonasus	PUSZCZA BIAŁOWIESKA
M	2939	KANION	1971	Bison bonasus	Bison bonasus	PUSZCZA BIAŁOWIESKA
F	2962	PRIMULE	1973	1302 Pustelnik II	1451	Pulena ZOO Praha
M	2987	DUFTY	1973	1784 Blijstar	1770	Dune ZOO Duisburg
F	2988	DURGA	1973	1784 Blijstar	2065	Inge ZOO Duisburg
*Löffingen. Wildpark Löffingen, Leander Reichle GmbH						
M	2279	URANUS	1968	932 Blijdor	911	Pużnianka ZOO Bern
F	2703	URSINA	1971	1801 Urs	2083	Pallas ZOO Bern
München, Hellabrunn. Münchener Tierpark Hellabrunn A. G.						
F	1329	HERZCHEN	1960	960 Herr	850	Heile ZOO München, Hellabrunn
F	1331	DULAJA	1960	998 Hecht	1001	Herbe ZOO Duisburg
M	2365	HEDO	1969	960 Herr	1693	Pugapa ZOO München, Hellabrunn

1	2	3	4	5	6	7
F	2641	HERLINDE	1971	960 Herr	1331 Dulaja	ZOO München, Hellabrunn
F	2646	NORA	1971	1683 Puros	1835 Tinka	ZOO Nürnberg
M	2647	NORBERT	1971	1683 Puros	1692 Pupera	ZOO Nürnberg
M	3005	HELLION	1973	2365 Hedo	1331 Dulaja	ZOO München, Hellabrunn
F	3006	HEKUBA	1973	2365 Hedo	1329 Herzchen	ZOO München, Hellabrunn
M	3236	HENKER	1974	2365 Hedo	1331 Dulaja	ZOO München, Hellabrunn
M	3237	HENORICUS	1974	2365 Hedo	2646 Nora	ZOO München, Hellabrunn
F	3238	HEDDA II	1974	2365 Hedo	2641 Herlinde	ZOO München, Hellabrunn
Münster. Westfälischer Zoologischer Garten Münster A. G.						
F	1334	BELGA	1960	888 Heinz	926 Dulce	ZOO Berlin West
M	1416	BEO	1961	888 Heinz	1183 Bekassine	ZOO Berlin West
F	1847	WESTFALIA	1965	1416 Beo	1334 Belga	ZOO Münster
F	2098	WERSE	1967	1416 Beo	1334 Belga	ZOO Münster
M	2643	WERNER	1971	1416 Beo	1334 Belga	ZOO Münster
F	3008	WEGA	1973	Bison bonasus	1334 Belga	ZOO Münster
F	3009	WETTE	1973	Bison bonasus	1847 Westfalia	ZOO Münster
F	3239	WESPE	1974	Bison bonasus	2098 Werse	ZOO Münster
Neandertal. Naturschutzverein Neandertal e. V.						
M	1773	RUDOLF	1964	1256 Durchlaucht	1257 Duchesse	ZOO Hannover, L. Ruhe
Neumünster. Tiergarten-Vereinigung Neumünster e. V.						
F	1410	HEDWIG	1961	960 Herr	850 Heile	FOO München, Hellabrunn
M	1642	HEIDUCK	1963	960 Herr	693b Heidi	ZOO München, Hellabrunn
F	3010	HOTJA	1973	1642 Heiduck	1410 Hedwig	ZOO Neumünster
* Neuwied. ZOO Neuwied						
F	2199	PREGA	1968	1302 Pustelnik II	1303 Purora	ZOO Praha
M	2200	PRIOR	1968	1302 Pustelnik II	1451 Pulena	ZOO Praha
M	3011	ULRICH	1973	2200 Prior	2199 Prega	ZOO Neuwied
Nindorf, Lüneburger Heide. Wildpark Lüneburger Heide, Georg Friedrich v. Krogh						
F	1950	SIRENA	1966	1211 Putamir	1122 Silva	Topol'čianky
F	2201	SILENKA	1968	1211 Putamir	1546 Siverka	Topol'čianky
M	2375	SPURDEL	1969	1638 Spund	1761 Spurre	Springe
M	2645	KRAKOWIAK	1971	993 Byereg	1950 Sirena	Topol'čianky
F	2822	KRISTINA	1972	1431 Kolonist	2201 Silenka	Nindorf, Lüneburger Heide
F	3012	KRÖNCHEN	1973	1431 Kolonist	2201 Silenka	Nindorf, Lüneburger H.
F	3013	KRABBE	1973	1431 Kolonist	1950 Sirena	Nindorf, Lüneburger H.
M	3241	KRÖSUS	1974	2375 Spundel	1950 Sirena	Nindorf, Lüneburger H.
Nürnberg. Tiergarten Nürnberg						
M	1683	PUROS	1964	1128 Pulon	979 Purella	Pszczyna

1	2	3	4	5	6	7
F 1692	PUPERA	1964	879 Stor-Per	903 Pustelnia	Niepołomice	
F 1835	TINKA	1965	923 Herbert	1330 Duala	Berlin, Tierpark	
F 1837	TITANIA	1965	923 Herbert	976 Pujata	Berlin, Tierpark	
M 3243	NORIS	1974	1683 Puros	1692 Pupera	ZOO Nürnberg	
F 3244	NOMA	1974	1683 Puros	1835 Tinka	ZOO Nürnberg	
M 3245	NOËL	1974	1683 Puros	1837 Titania	ZOO Nürnberg	
Pforzheim. Stadtverwaltung Pforzheim						
F 1356	PLAGA	1961	789 Plamiec	737 Plamka II	Białowieża	
F 1695	PUNIATA	1964	1150 Puks	935 Punita	Borki	
M 2129	PUKLON	1967	1209 Purol	941 Puslonka	Pszczyna	
F 2261	PUSTRA	1968	1287 Pulpit	1577 Pustarka	Niepołomice	
M 3014	PFEIL	1973	2129 Puklon	1356 Plaga	Pforzheim	
M 3246	PFALZGRAF	1974	2129 Puklon	1356 Plaga	Pforzheim	
Rheinböllen. Wildschutzpark Hunsrück, Schulte-Wrede						
M 2644	HOLLODRI	1971	1642 Heiduck	1410 Hedwig	ZOO Neumünster	
Rheydt-Odenkirchen. Tiergarten Rheydt e. V.						
F 2230	SPURA	1968	1431 Kolonist	1761 Spurre	Springe	
M 2233	SPUTZ	1968	1431 Kolonist	1253 Spule	Springe	
F 3018	RYNA	1973	2233 Sputz	2230 Spura	ZOO Rheydt-Odenkirchen	
Rinsecke. Wildschutzpark Rothaargebirge, Schulte-Wrede						
M 1972	HOLSTEIN	1966	1642 Heiduck	1410 Hedwig	ZOO Neumünster	
M 2608	BERTRAM	1971	888 Heinz	2068 Berlinde	ZOO Berlin West	
M 2609	BENDIX	1971	888 Heinz	1261 Berberitze	ZOO Berlin West	
Sababurg. Tiergarten Sababurg						
F 1024	PULPA II	1956	815 Putyfar	791 Pulka	Niepołomice	
M 2329	PRÁM	1969	1302 Pustelnik II	1451 Pulena	ZOO Praha	
M 2330	PRAMEN	1969	1302 Pustelnik II	1303 Purora	ZOO Praha	
F 2347	TIBIA	1969	923 Herbert	1258 Dusche	Berlin, Tierpark	
F 2392	PUSTORA	1969	1575 Pulwis	1577 Pustarka	Niepołomice	
M 2394	PUS II	1969	1575 Pulwis	903 Pustelnia	Niepołomice	
F 2613	PRIMA	1971	1302 Pustelnik II	1303 Purora	ZOO Praha	
F 2827	ZABA	1972	2329 Prám	2392 Pustora	ZOO Sababurg	
F 3019	ZARIN	1973	2329 Prám	2347 Tibia	ZOO Sababurg	
M 3248	ZAR	1974	2329 Prám	2613 Prima	ZOO Sababurg	
F 3249	ZAIRE	1974	2329 Prám	2347 Tibia	ZOO Sababurg	
Seligenstadt. Hessisches Wildpark „Fasanerie“, Klein-Auheim						
M 2198	JERICH0	1968	1132 Pustor	1295 Purpura II	ZOO Liberec	
F 2336	KOKET	1969	1149 Puszek II	1430 Kopeiva	ZOO Copenhagen	
F 2370	NOTITA	1969	1683 Puros	1837 Titania	ZOO Nürnberg	
M 2377	KLAAS	1969	1764 Helmbrecht	1521 Heidrun	Wiesbaden	
M 2559	URIEL	1970	1801 Urs	2083 Pallas	ZOO Bern	
F 2650	RAMONA	1971	1843 Heilo	2096 Helbra	Rappweiler	
M 2828	FARUK	1972	2198 Jericho	2336 Koket	Seligenstadt	
F 3021	FANNY	1973	2377 Klaas	2370 Notita	Seligenstadt	
M 3251	FAULPELZ	1974	2198 Jericho	2336 Koket	Seligenstadt	
Springe. Staatliches Forstamt Saupark						
F 1253	SPULE	1959	930 Konnas	803 Spruchkammer	Springe	

1	2	3	4	5	6	7
M 1638	SPUND		1963	1053 Sprachfehler	1253 Spule	Springe
F 1761	SPURRE		1964	1053 Sprachfehler	1253 Spule	Springe
F 1849	SPUTA		1965	1431 Kolonist	1253 Spule	Springe
F 1850	SPERTA		1965	1431 Kolonist	1516 Sperre	Springe
M 1992	PUCAL		1966	946 Purtan	1030 Puculka	Niepolomice
F 2234	SPRINGE II		1968	1763 Spezi	1850 Sperta	Springe
F 2656	SPURA II		1971	1638 Spund	1761 Spurre	Springe
F 2657	SPRINA		1971	1992 Pucal	2234 Springe II	Springe
F 2658	SPRETA		1971	1992 Pucal	1850 Sperta	Springe
F 2829	SPUSI		1972	1992 Pucal	1849 Sputa	Springe
F 2834	SPRITZE II		1972	1992 Pucal	2234 Springe II	Springe
M 3024	SPURER		1973	1638 Spund	1761 Spurre	Springe
F 3025	SPRACHE		1973	1992 Pucal	1850 Sperta	Springe
F 3026	SPORA		1973	1992 Pucal	1849 Sputa	Springe
M 3027	SPRIEGEL II		1973	1992 Pucal	2234 Springe II	Springe
F 3252	SPULINA		1974	1638 Spund	1253 Spule	Springe
M 3253	SPURTUS		1974	1638 Spund	1761 Spurre	Springe
F 3254	SPRUXA		1974	1992 Pucal	1849 Sputa	Springe
*Teufelsmoor.						
M 3015	PIIFF		1973	2129 Puklon	1695 Puniata	Pforzheim
M 3016	PFEFFER		1973	2129 Puklon	2261 Pustra	Pforzheim
Tripsdrill/Cleebronn. Wildparadies Stromberg, Kurt Fischer						
M 2803	DUBIUS		1972	1784 Blijstar	1770 Dune	ZOO Duisburg
F 2805	DUBIA		1972	1784 Blijstar	2354 Duranda	ZOO Duisburg
F 2882	BALALAIKA		1972	1641 Herward	1800 Basilea	ZOO Basel
Urberach. ZOO Sensen, Urberach/Hessen						
F 1689	PUCERA		1964	879 Stor-Per	1293 Pucerta	Niepolomice
M 3193	PROMETHEUS		1974	1302 Pustelnik II	2260 Purchawka II	ZOO Praha
Vahrendorf. Hochwild Schutzpark „Schwarze Berge“						
F 1954	FERNANDA		1966	1075 Pulpet	1556 Fennia	ZOO Helsinki
M 2081	FERGUS		1967	1061 Stor-Borg	1557 Femina	ZOO Helsinki
F 2205	FEDRA		1968	1075 Pulpet	1556 Fennia	ZOO Helsinki
M 2206	FELLOW		1968	1061 Stor-Borg	1066 Kora	ZOO Helsinki
F 2659	VALPURGA		1971	2081 Fergus	1954 Fernanda	Vahrendorf
M 2835	VARUS		1972	2081 Fergus	1954 Fernanda	Vahrendorf
M 3028	VADEMECUM		1973	2081 Fergus	2205 Fedra	Vahrendorf
F 3255	VAHRA		1974	2081 Fergus	2205 Fedra	Vahrendorf
Wachenheim. Hochwildschutzpark Kurpfalz, Schulte-Wrede						
M 1854	ARGOS		1965	844 Artaban	1009 Argonne	ZOO Amsterdam
M 2104	ARON		1967	1065 Armand	Bison bonasus	ZOO Amsterdam
Weilburg. Hessisches Forstamt Weilburg						
F 2371	NOGAT		1969	1683 Puros	1835 Tinka	ZOO Nürnberg
M 2810	ERBACH		1972	1407 Splitt	2357 Erbin	Eulbach
F 3256	TEA		1974	2235 Klang	2371 Nogat	Weilburg
Wiesbaden. Landeshauptstadt Wiesbaden, Forst- und Landwirtschaftsamt						
M 1764	HELMBRECHT		1964	960 Herr	850 Heile	ZOO München, Hellbrunn

1	2	3	4	5	6	7
F 1978	KLÄRE		1966 1764	Helmbrecht	1521 Heidrun	Wiesbaden
F 2660	KLAUDINE		1971 1764	Helmbrecht	1521 Heidrun	Wiesbaden

BERLIN WEST

Berlin West. Aktien-Verein des Zoologischen Gartens zu Berlin

F 1183	BEKASSINE		1958 888	Heinz	926 Dulce	ZOO Berlin West
F 1261	BERBERITZE		1959 888	Heinz	926 Dulce	ZOO Berlin West
F 2068	BERLINDE		1967 888	Heinz	1261 Berberitze	ZOO Berlin West
F 2193	BELLIS		1968 888	Heinz	1183 Bekassine	ZOO Berlin West
M 2325	BEOWULF		1969 888	Heinz	1261 Berberitze	ZOO Berlin West
F 3174	BEGONIE		1974 2325	Beowulf	1261 Berberitze	ZOO Berlin West
M 3176	BERTIL		1974 2325	Beowulf	2068 Berlinde	ZOO Berlin West
F 3177	BERENIKE		1974 2325	Beowulf	2193 Bellis	ZOO Berlin West
M 3178	BEREK		1974 2325	Beowulf	1183 Bekassine	ZOO Berlin West

GREAT BRITAIN

Great Witchingham. The Norfolk Wildlife Park

F 2238	LORNA		1968 1228	Puchacz II	Bison bonasus	ZOO Whipsnade
M 2837	GWALOR		1972 2237	Loligo	2238 Lorna	Great Witchingham
M 3257	GWYN		1974 2837	Gwalor	2238 Lorna	Great Witchingham

Kincraig. Highland Wildlife Park Ltd.

M 2533	POMORIN		1970 1133	Podstoli	1867 Potrawa	Białowieża
F 2535	POWINNA		1970 1450	Poleszuk	1206 Potęga	Białowieża
M 2617	KORPORAL		1971 1149	Puszek II	1831 Korazon	ZOO Copenhagen
F 2618	KORONA		1971 1149	Puszek II	1142 Punorka	ZOO Copenhagen
F 2692	AVLA		1971 1661	Aviko	1188 Avrita	Avesta
F 3030	GLEN MARKIE		1973 2533	Pomorin	2535 Powinna	Kincraig
F 3258	GLEN FESHIE		1974 2533	Pomorin	2618 Korona	Kincraig
M 3259	GLEN TROMIE		1974 2533	Pomorin	2535 Powinna	Kincraig
F 3260	GLEN		1974 2533	Pomorin	2692 Avla	Kincraig

BANCHOR

Olney. Flamingo Gardens and Zoological Park, Christopher Marler

F 1885	AVDA		1965 1429	Stofil	1340 Avian	Avesta
M 2273	AVENY		1968 1264	Avgott	1188 Avrita	Avesta

Owslebury. Marwell Zoological Park, J. M. Knowles

F 2530	POLMIRA		1970 1133	Podstoli	1862 Powolna	Białowieża
M 2532	POPLISZ		1970 980	Poranek	1204 Pliszka II	Białowieża
M 3262			1974 2532	Poplisz	2530 Polmira	ZOO Owslebury

Owslebury, owner: Whipsnade. The Zoological Society of London

F 2378	LORRAINE		1969 1228	Puchacz II	Bison bonasus	ZOO Whipsnade
--------	----------	--	-----------	------------	---------------	---------------

Whipsnade. Whipsnade Park. The Zoological Society of London

M 1228	PUCHACZ II		1959 949	Byedovj II	979 Purella	Pszczyna
F 1646	DUBLETTE		1963 998	Hecht	664 Speiche	ZOO Duisburg
F 1979	LOANITA		1966 1228	Puchacz II	1289 Purosa	ZOO London, Regent's Park
F 2239	LOLITA		1968 1228	Puchacz II	Bison bonasus	ZOO Whipsnade
F 2524	LOTTY		1970 1228	Puchacz II	Bison bonasus	ZOO Whipsnade

1	2	3	4	5	6	7
F 2661	LOTUS	1971	1228	Puchacz II	1289 Purosa	ZOO Whipsnade
M 2662	LOPPY	1971	1228	Puchacz II	1645 Duga	ZOO Whipsnade
F 2838	LOBELIA	1972	1228	Puchacz II	1646 Dublette	ZOO Whipsnade
F 2839	LOMI	1972	1228	Puchacz II	1289 Purosa	ZOO Whipsnade
F 3033	LOQUAT	1973	1228	Puchacz II	1646 Dublette	ZOO Whipsnade
M 3264	LOVELACE	1974	2532	Poplisz	2524 Lotty	ZOO Owslebury owner: Whipsnade
F 3265	LOCARNA	1974	1228	Puchacz II	1646 Dublette	ZOO Whipsnade
F 3266	LOFA	1974	1228	Puchacz II	1979 Loanita	ZOO Whipsnade
HUNGARY						
Budapest. Budapest Főváros Állat-és Novénykertje						
M 1852	GYAUR	1965	1080	Pupil II	1016 Pusztá	Gyarmatpusztá
Debrecen. Nagyerdei Kulturpark Debrecen						
M 1436	GYARMAT	1961	1018	Puch	1016 Pusztá	Gyarmatpusztá
F 1438	BUBA	1961	821	Puzyk	1024 Pulpa II	ZOO Budapest
M 2841	DERCE	1972	1436	Gyarmat	1438 Buba	ZOO Debrecen
Pécs. Mecseki Kulturpark Pécs						
M 1018	PUCH	1956	761	Pumeks	725 Puborka	Pszczyna
F 2241	DEBRŐ	1968	1436	Gyarmat	1438 Buba	ZOO Debrecen
*Veszprém. Kittenberger Kálmán Vadaspark						
F 1668	GYÖNGYÖS	1963	1080	Pupil II	819 Pudlarka	Gyarmatpusztá
M 2599	VI...	1971	1437	Gyarmat- pusztá	1668 Gyöngyös	ZOO Veszprém
M 2623	TIBOR	1971		Bison bonasus	1330 Duala	Berlin, Tierpark
ITALY						
Pratovecchio. R. Mattoni						
M 2884	URI	1972	1801	Urs	2146 Babette	ZOO Bern
JAPAN						
Kyoto. Kyoto Municipal ZOO						
F 2541	PUTRA	1970	1209	Purol	1070 Putnia	Pszczyna
M 2543	PLUTAR	1970	1561	Platon II	1996 Plamara	Pszczyna
*Nagoya. Nagoya Municipal Higashiyama ZOO						
F 2396	PUROLKA	1969	1209	Purol	979 Purella	Pszczyna
M 2400	PLANISTA	1969	1561	Platon II	1357 Platyna II	Pszczyna
NETHERLANDS						
Amsterdam. Koninklijk Zoölogisch Genootschap „Natura Artis Magistra“						
F —	BISON BONASUS	1961		Bison bonasus	Bison bonasus	ZOO Amsterdam
F —	BISON BONASUS	1961		Bison bonasus	Bison bonasus	ZOO Amsterdam
F —	BISON BONASUS	1961		Bison bonasus	Bison bonasus	ZOO Amsterdam
F 1981	ARSA	1966	844	Artaban	1009 Argonne	ZOO Amsterdam
M 2105	ARNO	1967	1065	Armand	Bison bonasus	ZOO Amsterdam
M 2243	ARES	1968	1065	Armand	Bison bonasus	ZOO Amsterdam
F 2244	ARNITA	1968	1065	Armand	Bison bonasus	ZOO Amsterdam

1	2	3	4	5	6	7	
F	2380	ARESTA	1969	1965	Armand	Bison bonasus	ZOO Amsterdam
M	2528	ARCHIBALD	1970	1065	Armand	Bison bonasus	ZOO Amsterdam
F	3034	ARWIL	1973	2105	Arno	1981 Arsa	ZOO Amsterdam

*Nijverdal. den Boer's Dierenhandel

M	2381	RHENALD	1969	1779	Liederjan	1653 Fräulein	ZOO Rhenen
---	------	---------	------	------	-----------	---------------	------------

Rotterdam. Stichting Koninklijke Rotterdamse Diergaarde „Blijdorp ZOO”

F	1344	BLIJMA	1960	769	Purjan	1008 Ariana	ZOO Rotterdam
M	2106	BLINKER	1967	769	Purjan	1221 Puszczyna	ZOO Rotterdam
F	2529	BLANDA	1970	2106	Blinker	1221 Puszczyna	ZOO Rotterdam
F	3268	BLIDA	1974	2106	Blinker	2529 Blanda	ZOO Rotterdam

NORWAY

Oppegård. Dyreparken ZOO, Fred Hallager Juul

M	1790	STOIKER	1964	901	Pulik	1185 Story	ZOO Stockholm
M	1791	STOR-SVEN	1964	901	Pulik	1112 Stolla	ZOO Stockholm

POLAND

Białowieża. Białowiecki Park Narodowy

M	980	PORANEK	1955	716	Poganin	524 Beste	Białowieża
F	1131	KANIA	1958	792	Karpacz	912 Kamionka	Białowieża
F	1204	PLISZKA II	1959	789	Plamiec	912 Kamionka	Białowieża
M	1450	POLESZUK	1962	792	Karpacz	831 Pozłota	Białowieża
F	1862	POWOLNA	1965	1282	Pogrom	1136 Pochmurna	Białowieża
F	1983	PODZWONNA	1966	980	Poranek	1131 Kania	Białowieża
F	1984	POCIĄGŁA	1966	980	Poranek	1204 Pliszka II	Białowieża
F	2112	POLARNA	1967	980	Poranek	939 Polanka	Białowieża
F	2248	POKRZYWA	1968	1450	Poleszuk	1136 Pochmurna	Białowieża
F	2667	POLLY	1971	1133	Podstoli	1862 Powolna	Białowieża
F	2851	POPULARNA	1972	1133	Podstoli	1862 Powolna	Białowieża
M	2946	KARP	1967		Bison bonasus	Bison bonasus	PUSZCZA BIAŁOWIESKA
F	3037	PORANNA	1973	980	Poranek	2248 Pokrzywa	Białowieża
F	3039	POMPEJA	1973	2383	Podkolan	1862 Powolna	Białowieża
M	3040	POLARNY	1973	1450	Poleszuk	2112 Polarna	Białowieża
F	3041	PORFINA	1973	1450	Poleszuk	1983 Podzwonna	Białowieża
F	3042	POMARAŃCZA	1973	980	Poranek	1131 Kania	Białowieża
F	3043	POLIRA	1973	980	Poranek	1204 Pliszka II	Białowieża
F	3141	KARINA	1969		Bison bonasus	Bison bonasus	PUSZCZA BIAŁOWIESKA
F	3142	KASIA	1969		Bison bonasus	Bison bonasus	PUSZCZA BIAŁOWIESKA
F	3269	KARMEN	1974		Bison bonasus	3141 Karina	PUSZCZA BIAŁOWIESKA
M	3270	KAKTUS	1974		Bison bonasus	3142 Kasia	PUSZCZA BIAŁOWIESKA

1	2	3	4	5	6	7
M 3272	POL		1974	980 Poranek	2248 Pokrzywa	Białowieża
F 3273	POZYTYWKA		1974	1450 Poleszuk	2112 Polarna	Białowieża
F 3277	PORĄBKA		1974	1450 Poleszuk	1984 Pociągła	Białowieża
F 3278	PORADA		1974	980 Poranek	1131 Kania	Białowieża
Białowieża, ZBS PAN. Zakład Badania Ssaków PAN						
M 2752	KARAT		1970	Bison bonasus	Bison bonasus	PUSZCZA BIAŁOWIESKA
M 3038	KAWON		1973	Bison bonasus	2945 Kalia	PUSZCZA BIAŁOWIESKA
Białystok. Zarząd Zieleni Miejskiej						
F 1143	POREČZNA		1958	902 Ponury	740 Poświęta	Białowieża
M 1861	POKRÓJ		1965	980 Poranek	1131 Kania	Białowieża
F 2853	ZORZA		1972	1861 Pokrój	1143 Poręczna	ZOO Białystok
Borki. Ośrodek Hodowli Zubrów						
M 1866	PLAN II		1965	792 Karpacz	1284 Pienna	Białowieża
F 2249	POLOKAINA		1968	980 Poranek	1863 Pola	Białowieża
F 2251	POMINA		1968	980 Poranek	939 Polanka	Białowieża
F 2254	POGODA		1968	1450 Poleszuk	1204 Pliszka II	Białowieża
M 2854	POLANIEC		1972	Bison bonasus	2251 Pomina	PUSZCZA BORECKA
F 2855	POSLUSZNA		1972	Bison bonasus	2254 Pogoda	PUSZCZA BORECKA
M 2856	PODŁOTEK		1972	2130 Placet	2249 Polokaina	Borki
M 3045	POSPOLITY		1973	2130 Placet	2251 Pomina	Borki
F 3046	POLONA		1973	2130 Placet	2254 Pogoda	Borki
M 3047	PODSKAKIE- WICZ		1973	2130 Placet	2249 Polokaina	Borki
M 3280	POLISTOL		1974	1866 Plan II	2254 Pogoda	Borki
F 3281	POBOŻNA		1974	1866 Plan II	2249 Polokaina	Borki
F 3282	POMPEA		1974	1866 Plan II	2251 Pomina	Borki
Gdańsk-Oliwa. Miejski Ogród Zoologiczny Wybrzeża						
M 978	POLOT		1955	716 Poganin	859 Pobudka	Białowieża
F 1023	ZOLA		1956	824 Plater	674 Poziomka	ZOO Warszawa
F 1215	ZOLIWA		1959	978 Polot	1023 Zola	ZOO Gdańsk-Oliwa
Głuchowo. Kombinat PGR Głuchowo						
M 3147	KALCYT		1973	Bison bonasus	Bison bonasus	PUSZCZA BIAŁOWIESKA
M 3148	KANTAR		1973	Bison bonasus	Bison bonasus	PUSZCZA BIAŁOWIESKA
Jezioro Wielkie. Państwowe Gospodarstwo Rolne w Łęknie						
M 2545	PLANTORIUS		1970	1470 Pluton	1455 Planeta II	Pszczyna
M 2546	PLECHTIUS		1970	1561 Platon II	1565 Plecha	Pszczyna
M 2864	POMSON		1972	1987 Polo	1996 Plamara	Pszczyna
M 2866	PLAYBOY		1972	1561 Platon II	1357 Platyna II	Pszczyna

1	2	3	4	5	6	7
Katowice. Śląski Ogród Zoologiczny						
M 3158	KAFAR	1970	Bison bonasus	Bison bonasus	PUSZCZA	BIAŁOWIESKA
F 3159	KAMCZATKA	1970	Bison bonasus	Bison bonasus	PUSZCZA	BIAŁOWIESKA
F 3160	KALKA	1971	Bison bonasus	Bison bonasus	PUSZCZA	BIAŁOWIESKA
F 3161	KANADA	1971	Bison bonasus	Bison bonasus	PUSZCZA	BIAŁOWIESKA
Kraków. Miejski Park i Ogród Zoologiczny						
F 1136	POCHMURNA	1958	902 Ponury	770 Popielica	Białowieża	
M 1376	PUCZ II	1961	879 Stor-Per	790 Puszczańka	Niepołomice	
M 1997	PUKAR II	1966	1209 Purol	1021 Puskalka	Pszczyna	
F 2542	PLUWIA	1970	1561 Platon II	1994 Placenta	Pszczyna	
F 2680	PLIZANKA	1971	1470 Pluton	2127 Pliza	Pszczyna	
M 3049	ZORTAN	1973	1450 Poleszuk	1136 Pochmurna	Białowieża	
Łódź. Miejski Ogród Zoologiczny						
M 3149	KARBO		Bison bonasus	Bison bonasus	PUSZCZA	BIAŁOWIESKA
F 3150	KASTA		Bison bonasus	Bison bonasus	PUSZCZA	BIAŁOWIESKA
Myślibórz. Państwowy Zakład Unasienniania Zwierząt						
M 2858	PURAN	1972	2124 Pucyk	1293 Pucerta	Niepołomice	
Niepołomice. Ośrodek Hodowli Żubrów						
F 1205	PUSTAŁKA	1959	879 Stor-Per	903 Pustelnia	Niepołomice	
F 1293	PUCERTA	1960	879 Stor-Per	1030 Puculka	Niepołomice	
F 1577	PUSTARKA	1963	879 Stor-Per	903 Pustelnia	Niepołomice	
M 1703	PUTORIUS	1964	1209 Purol	1021 Puskalka	Pszczyna	
F 2257	PUCZAJKA	1968	1203 Punit	1285 Puza	PUSZCZA BORECKA	
F 2391	PUCARKA	1969	1575 Pulwis	1293 Pucerta	Niepołomice	
F 2393	PUSTOLNIA	1969	1575 Pulwis	1205 Pustałka	Niepołomice	
F 2538	PUCELA II	1970	1575 Pulwis	1293 Pucerta	Niepołomice	
F 2862	PUMKA	1972	2263 Puskalek	2393 Pustolnia	Niepołomice	
F 3050	PUZANNA	1973	2263 Puskalek	1205 Pustałka	Niepołomice	
M 3051	PUREK II	1973	2263 Puskalek	1577 Pustarka	Niepołomice	
F 3055	PULIRA	1973	2263 Puskalek	2257 Puczajka	Niepołomice	
M 3056	PUPIK	1973	2263 Puskalek	2393 Pustolnia	Niepołomice	
F 3285	PUSA	1974	2263 Puskalek	2393 Pustolnia	Niepołomice	
M 3286	PUCIO	1974	2263 Puskalek	1577 Pustarka	Niepołomice	
F 3287	PURDA	1974	2263 Puskalek	1205 Pustałka	Niepołomice	
F 3289	PUTA	1974	2263 Puskalek	2538 Pucela II	Niepołomice	
M 3290	PUDER	1974	2263 Puskalek	2391 Pucarka	Niepołomice	
Poznań. Miejski Ogród Zoologiczny						
M 2935	KASZTELAN	1970	Bison bonasus	Bison bonasus	PUSZCZA	BIAŁOWIESKA
F 2936	KALINA	1971	Bison bonasus	Bison bonasus	PUSZCZA	BIAŁOWIESKA

1	2	3	4	5	6	7
F	2937	KAMEA	1971	Bison bonasus	Bison bonasus	PUSZCZA BIAŁOWIESKA
F	3145	KASJOPEA	1972	Bison bonasus	Bison bonasus	PUSZCZA BIAŁOWIESKA
F	3146	KARA	1972	Bison bonasus	Bison bonasus	PUSZCZA BIAŁOWIESKA
Pszczyzna. Ośrodek Hodowli Żubrów						
F	1357	PLATYNA II	1961	789 Plamiec	912 Kamionka	Białowieża
F	1367	PLOTKA	1961	789 Plamiec	1131 Kania	Białowieża
F	1455	PLANETA II	1962	792 Karpacz	737 Plamka II	Białowieża
F	1469	PLAMA II	1962	789 Plamiec	1131 Kania	Białowieża
M	1470	PLUTON	1962	789 Plamiec	912 Kamionka	Białowieża
M	1561	PLATON II	1963	792 Karpacz	737 Plamka II	Białowieża
F	1994	PLACENTA	1966	1470 Pluton	1455 Planeta II	Pszczyzna
F	1996	PLAMARA	1966	1470 Pluton	1356 Plaga	Pszczyzna
F	2127	PLIZA	1967	1561 Platon II	1469 Plama II	Pszczyzna
F	2265	PLURA	1968	1561 Platon II	1565 Plecha	Pszczyzna
M	2382	POCHÓD	1969	1450 Poleszuk	1136 Pochmurna	Białowieża
F	2399	PLOMBA	1969	1561 Platon II	1367 Plotka	Pszczyzna
F	2544	PLOTKARA	1970	1561 Platon II	1367 Plotka	Pszczyzna
M	2547	PLAMARUS	1970	1561 Platon II	1469 Plama II	Pszczyzna
M	2673	POLIKARP	1971	1859 Potok	2249 Polokaina	PUSZCZA BORECKA
F	2678	PLAŻA	1971	1561 Platon II	1357 Platyna II	Pszczyzna
F	2865	PONTA	1972	1987 Polo	1994 Placenta	Pszczyzna
F	3057	PLINTA	1973	1561 Platon II	1469 Plama II	Pszczyzna
M	3058	PODĄB	1973	1987 Polo	2127 Pliza	Pszczyzna
M	3059	PLAMUR	1973	1561 Platon II	1996 Plamara	Pszczyzna
M	3060	PLOTYN	1973	1561 Platon II	1357 Platyna II	Pszczyzna
M	3061	PLABÓR	1973	1470 Pluton	1455 Planeta II	Pszczyzna
F	3062	PLERWA	1973	1561 Platon II	1994 Placenta	Pszczyzna
M	3063	POLCER	1973	1987 Polo	2265 Plura	Pszczyzna
F	3291	PLEŚNA	1974	1470 Pluton	2399 Plomba	Pszczyzna
F	3292	PLENERA	1974	1561 Platon II	1996 Plamara	Pszczyzna
F	3293	PLERKA	1974	2267 Plambor	1357 Platyna II	Pszczyzna
M	3294	PLESO	1974	2267 Plambor	1994 Placenta	Pszczyzna
M	3295	POLUS	1974	1987 Polo	2678 Plaża	Pszczyzna
F	3296	POLONICA	1974	1987 Polo	2544 Plotkara	Pszczyzna
F	3297	POLTA	1974	1987 Polo	2127 Pliza	Pszczyzna
F	3298	PLAMAJKA	1974	1561 Pluton II	1469 Plama II	Pszczyzna
F	3299	PLARA	1974	1470 Pluton	1455 Planeta II	Pszczyzna
Smardzewice. Ośrodek Hodowli Żubrów						
M	1213	PUMIAN	1959	761 Pumeks	748 Pumianka	Pszczyzna
M	1355	PUSZYSTY	1961	825 Puszczan	724 Puszyńska	Borki
M	1575	PULWIS	1963	949 Byedovjy II	725 Puborka	Pszczyzna
M	1989	PUNITER	1966	1150 Puks	935 Punita	PUSZCZA BORECKA
F	2250	PORZECZKA	1968	980 Poranek	1206 Potęga	Białowieża
F	2384	POLONINA	1969	980 Poranek	1131 Kania	Białowieża
F	2386	POLAWA	1969	1450 Poleszuk	1206 Potęga	Białowieża

1	2	3	4	5	6	7
F 2387	PODLASIANKA	1969	1133	Podstoli	1143	Poręczna - Białowieża
M 2397	PLANTOR	1969	1470	Pluton	1455	PLANETA II Pszczyna
M 2683	POMARAT	1971	2383	Podkolan	2250	Poręczka Białowieża
M 3065	PORAJ	1973	2126	Ploks	2250	Poręczka Smardzewice
M 3066	POPLON	1973	2397	Plantor	2384	Połonina Smardzewice
Warszawa. Miejski Ogród Zoologiczny						
M 2540	PUSTON	1970	1575	Pulwis	1205	Pustalka Niepołomice
M 3151	KARO	1972		Bison bonasus	Bison bonasus	PUSZCZA BIAŁOWIESKA
M 3152	KALIPSO	1972		Bison bonasus	Bison bonasus	PUSZCZA BIAŁOWIESKA
F 3154	KAMBIA	1972		Bison bonasus	Bison bonasus	PUSZCZA BIAŁOWIESKA
Wrocław. Miejski Ogród Zoologiczny						
F 1070	PUTNIA	1957	815	Putyfar	725	Puborka Pszczyna
M 1382	ZOMBR	1961	761	Pumeks	748	Pumianka ZOO Wrocław
M 2682	PLATER II	1971	1561	Platon II	1469	Plama II Pszczyna
RUMANIA						
Braşov. Rezervatia Poiana Brasovului						
F 2270	[RITA]	1968	1274	Romanul	1369	Pusława Hańeg
F 2687	RODNA	1971	1435	Rotezatul	1381	Pumiła Pitesti-Arges
M 2920	ROŞU	1972	1435	Rotezatul	1381	Pumiła Pitesti-Arges
Bucureşti. Grădina Zoologică Bucureşti						
F 1882	ROMANA	1965	897	Podarek	1551	Rodica Hańeg
M 1949	PRUT	1966	1302	Pustelnik II	1451	Pulena ZOO Praha
F 3068	ROVENA	1973	1949	Prut	1882	Romana ZOO Bucureşti
Hańeg. Parcul de Vinatoare Hańeg						
M 1274	ROMANUL	1959	879	Stor-Per	823	Pulonka Niepołomice
F 1369	PUSŁAWA	1961	949	Byedovyj II	941	Puslonka Pszczyna
F 1551	RODICA	1962	897	Podarek	823	Pulonka Hańeg
M 2593	ROMICĂ	1970	1274	Romanul	1369	Pusława Hańeg
M 2921	ROSAN	1972	1274	Ronamul	1369	Pusława Hańeg
F 3119	ROVENA II	1973	2593	Romică	1369	Pusława Hańeg
F 3302	ROZETA	1974	1274	Romanul	1551	Rodica Hańeg
Neamţ. Rezervația „Dragoş Vodă”						
F 1797	ROXANA	1964	897	Podarek	823	Pulonka Hańeg
F 2408	ROLUCA	1969	897	Podarek	1797	Roxana Hańeg
M 2594	RORAU	1970	1274	Romanul	1797	Roxana Hańeg
F 3303	ROSINA	1974	2594	Rorau	1797	Roxana Neamţ
M 3304	ROCO	1974	2594	Rorau	2408	Roluca Neamţ
Pitesti-Arges. Rezervația Trivale						
F 1381	PUMIŁA	1961	761	Pumeks	725	Puborka Pszczyna
M 1435	ROTEZATUL	1961	897	Podarek	823	Pulonka Hańeg
F 2406	ROBAIA	1969	1435	Rotezatul	1381	Pumiła Pitesti-Arges
F 2595	ROTUNDA	1970	1435	Rotezatul	1381	Pumiła Pitesti-Arges
M 3305	RORAU II	1974	1435	Rotezatul	1381	Pumiła Pitesti-Arges

1	2	3	4	5	6	7
SPAIN						
Barcelona. Parque Zoológico de Barcelona						
F	1428	STOLITTA	1961	901 Pulik	1112 Stolla	ZOO Stockholm
F	1654	ARDONNA	1963	780 Aramis	1009 Argonne	ZOO Amsterdam
F	1883	ESTEL	1965	840 Stor-Jan	1428 Stolitta	ZOO Barcelona
M	2002	ESAUC	1966	840 Stor-Jan	1428 Stolitta	ZOO Barcelona
M	2135	ESCLAT	1967	840 Stor-Jan	1428 Stolitta	ZOO Barcelona
M	2272	ESPOT	1968	1343 Blijtos	1654 Ardonna	ZOO Barcelona
M	2551	ESPILL	1970	2002 Esauc	1428 Stolitta	ZOO Barcelona
M	2688	ESCAMOT	1971	2002 Esauc	1428 Stolitta	ZOO Barcelona
M	2689	ESTORNELL	1971	2002 Esauc	1883 Estel	ZOO Barcelona
F	2690	ESTANYOL	1971	2002 Esauc	1654 Ardonna	ZOO Barcelona
M	2869	ESTRANY	1972	2002 Esauc	1428 Stolitta	ZOO Barcelona
M	3069	ESPINAC	1973	2002 Esauc	1428 Stolitta	ZOO Barcelona
M	3306	ESPINAREDO	1974	2002 Esauc	1883 Estel	ZOO Barcelona
Madrid. ZOO de la Casa de Campo						
M	1991	PUTAL	1966	946 Purtan	1205 Pustalka	Niepołomice
F	1993	PULWA	1966	1209 Puroł	1070 Putnia	Pszczyna
F	2691	MANOLA	1971	1991 Putal	1993 Pulwa	ZOO Madrid
SWEDEN						
Avesta. Avesta Jernverks Aktiebolag						
F	1188	AVRITA	1958	552 Store	929 Avinette	Avesta
F	1340	AVIAN	1960	684 Avon	1005 Avinga	Avesta
F	1421	AVORINA	1961	652 Pucul	752 Avena	Avesta
M	1429	STOFIL	1961	901 Pulik	1185 Story	ZOO Stockholm
F	1539	AVISSA	1962	652 Pucul	805 Avilla	Avesta
M	1875	PUDAM	1965	946 Purtan	790 Puszczanka	Niepołomice
F	2006	AVELA	1966	1429 Stofil	1539 Avissa	Avesta
M	2139	AVESTA	1967	1429 Stofil	1340 Avian	Avesta
F	2140	AVERTINA	1967	1113 Avin	1188 Avrita	Avesta
F	2410	AVMAJA	1969	1662 Avoler	1421 Avorina	Avesta
M	2416	AVEN	1969	1113 Avin	1885 Avda	Avesta
F	2417	AVBINA	1969	1429 Stofil	1340 Avian	Avesta
M	2693	AVUS	1971	1661 Aviko	2006 Avela	Avesta
M	2697	AVANCE	1971	1875 Pudam	1421 Avorina	Avesta
M	2861	PUCHAREK	1972	2263 Puskałek	2391 Pucarka	Niepołomice
F	2873	AVADA	1972	1875 Pudam	2006 Avela	Avesta
M	3071	AVOCADO	1973	1429 Stofil	1188 Avrita	Avesta
F	3072	AVTALA	1973	1875 Pudam	1421 Avorina	Avesta
M	3073	AVE	1973	1875 Pudam	2006 Avela	Avesta
F	3074	AVSA	1973	1875 Pudam	2140 Avertina	Avesta
F	3075	AVASA	1973	2697 Avance	2417 Avbina	Avesta
M	3076	AVOJ	1973	1429 Stofil	1539 Avissa	Avesta
M	3307	AVIG	1974	1875 Pudam	2410 Avmaja	Avesta
M	3308	AVERT	1974	1875 Pudam	1340 Avian	Avesta
F	3310	AVILDA	1974	1875 Pudam	1421 Avorina	Avesta
M	3311	AVOTTO	1974	1875 Pudam	2006 Avela	Avesta

1	2	3	4	5	6	7	
F 3312	AVISTA	1974	1429	Stofil	2140	Avertina	Avesta
M 3313	AVUDD	1974	2697	Avance	2417	Avbina	Avesta
* Eskilstuna. Parken i Eskilstuna AB							
M 2419	ÖSTEN	1969	1262	Avoler	1890	Avega	Avesta
F 2877	ÖST-FIA	1972	1541	Storm	1785	Avaga	ZOO Frösön-Östersund
Frösön-Östersund. Frösö Djurpark							
M 1541	STORM	1962	901	Pulik	1112	Stolla	ZOO Stockholm
F 1785	AVAGA	1964	1264	Avgott	1005	Avinga	Avesta
F 1890	AVEGA	1965	1263	Avager	881	Avippa	Avesta
M 3077	ÖSTBERG	1973	1541	Strom	1785	Avaga	ZOO Frösön-Östersund
F 3357	ÖST-FREJA	1974	1541	Strom	1890	Avega	Avesta
Höör. Stiftelsen Skånes Djurpark							
F 1542	STORINA	1962	901	Pulik	1185	Story	ZOO Stockholm
F 1666	KOMICA	1963	1149	Puszek II	697	Puszczysława	ZOO Copenhagen
M 2696	AVEC	1971	1429	Stofil	2140	Avertina	Avesta
F 3314	SKAVA	1974	2696	Avec	1666	Komica	ZOO Höör
Kolmården. Kolmårdens Djurpark							
M 1951	KORNELIUS	1966	1149	Puszek II	1430	Kopeiva	ZOO Copenhagen
F 2078	KOMTESSE	1967	1149	Puszek II	1142	Punorka	ZOO Copenhagen
F 2079	KORVET	1967	1149	Puszek II	1430	Kopeiva	ZOO Copenhagen
F 2699	KNOTA	1971	1951	Kornelius	2078	Komtesse	ZOO Kolmården
M 2872	AVALON	1972	1429	Stofil	1421	Avorina	Avesta
M 3078	KNATTE	1973	1951	Kornelius	2078	Komtesse	ZOO Kolmården
* Molstabergr. Molstabergrs Viltpark, Jan Åkerman							
M 2420	SKAG	1969	1336	Stor-Olle	1542	Storina	ZOO Höör
M 2555	SKAJ	1970	1336	Stor-Olle	1666	Komica	ZOO Höör
M 2698	SKAL	1971	1336	Stor-Olle	1542	Storina	ZOO Höör
F 2878	SKALA	1972	1336	Stor-Olle	1666	Komica	ZOO Höör
Stockholm. Nordiska Museet och Skansen							
F 1112	STOLLA	1957	636	Stoas	660	Storma	ZOO Stockholm
M 1893	STOR-ULF	1965	901	Pulik	1112	Stolla	ZOO Stockholm
F 2695	AVI	1971	1875	Pudam	1539	Avissa	Avesta
M 3317	STOR-STURE	1974	1893	Stor-Ulf	2695	Avi	ZOO Stockholm

SWITZERLAND

Basel. Zoologischer Garten Basel

F 1067	KOPITA	1956	637	Stonnas	697	Puszczysława	ZOO Copenhagen
M 1641	HERWARD	1963	960	Herr	1329	Herzchen	ZOO München, Hellabrunn
F 1800	BASILEA	1964	757	Henner	1067	Kopita	ZOO Basel
F 2423	BASE	1969	1641	Herward	1800	Basilea	ZOO Basel
F 3318	BASSGEIGE	1974	1641	Herward	1800	Basilea	ZOO Basel

Bern. Städtischer Tierpark Dählhölzli

F 911	PUŻNIANKA	1953	542	Puzon	673	Puszcza	Niepołomice
M 1801	URS	1964	932	Blijdor	911	Pużnianka	ZOO Bern
F 2146	BABETTE	1967	1641	Herward	1067	Kopita	ZOO Basel
F 2702	URSULA	1971	1801	Urs	2146	Babette	ZOO Bern

1	2	3	4	5	6	7		
F	3320	URANIA	1974	1801	Urs	2146	Babette	ZOO Bern
F	3321	URBANA	1974	1801	Urs	2702	Ursula	ZOO Bern
Langnau/Zürich. Wildpark Langenberg								
M	2278	BARITON	1968	1641	Herward	1067	Kopita	ZOO Basel
F	2556	BAMBI	1970	1641	Herward	1800	Basilea	ZOO Basel
F	2557	BAGATELLE	1970	1641	Herward	1067	Kopita	ZOO Basel
M	3083	LUKAS	1973	2278	Bariton	2556	Bambi	Langnau/Zürich
F	3084	LUZIA	1973	2278	Bariton	2257	Bagatelle	Langnau/Zürich
F	3322	LUCILLE	1974	2278	Bariton	2556	Bambi	Langnau/Zürich
F	3323	LUDMILLA	1974	2278	Bariton	2557	Bagatelle	Langnau/Zürich

UNITED STATES OF AMERICA

* Catskill. Catskill Game Farm, Inc.

M	1105	HENRY	1957	687	Span	591	Helma	ZOO München, Hellabrunn
M	2282	NERO	1968	1116	Aristo	1805	Nerita	ZOO New York, Bronx

Chicago. Chicago Zoological Park

F	1119	KOPPELIA	1957	637	Stonnas	697	Puszczysława	ZOO Copenhagen
F	1671	BREEZE	1963	1010	Kolumbus	1119	Koppelia	ZOO Chicago
M	2149	BRUT	1967	1010	Kolumbus	1671	Breeze	ZOO Chicago
M	2426	BRIMSTONE	1969	1010	Kolumbus	1671	Breeze	ZOO Chicago
F	2560	BRONWYN	1970	1010	Kolumbus	1119	Koppelia	ZOO Chicago
M	2561	BRONTE	1970	1010	Kolumbus	1671	Breeze	ZOO Chicago
F	3085	BROOK	1973	2149	Brut	1119	Koppelia	ZOO Chicago
F	3086	BRONICA	1973	2149	Brut	1671	Breeze	ZOO Chicago
F	3324	BREZINA	1974	2149	Brut	1671	Breeze	ZOO Chicago

Detroit. Detroit Zoological Park

M	1898	PHILIP	1965	958	Spritzer	995	Spur II	ZOO Philadelphia
F	2151	PHILOMENA	1967	958	Spritzer	995	Spur II	ZOO Philadelphia

* Memphis. Overton Park ZOO and Aquarium

F	1672	BRIDE	1963	1010	Kolumbus	1011	Kolombine	ZOO Chicago
M	2427	BRUCE	1969	1010	Kolumbus	1011	Kolombine	ZOO Chicago
M	2738	BRADFORD	1971	1010	Kolumbus	1011	Kolombine	ZOO Chicago
M	2740	BRIDGES	1971	1010	Kolumbus	1119	Koppelia	ZOO Chicago
F	2885	BROSE	1972	2149	Brut	1011	Kolombine	ZOO Chicago

New York, Bronx. Bronx Park

F	1117	ARDETTA	1957	780	Aramis	845	Arda	ZOO Amsterdam
F	1805	NERITA	1964	1116	Aristo	1117	Ardetta	ZOO New York, Bronx
M	2428	NEMESIS	1969	1116	Aristo	1117	Ardetta	ZOO New York, Bronx
M	2563	NESTOR	1970	1116	Aristo	1117	Ardetta	ZOO New York, Bronx
F	2705	NELLIE	1971	1116	Aristo	1117	Ardetta	ZOO New York, Bronx
F	2887	NECESSITY	1972	1116	Aristo	1805	Nerita	ZOO New York, Bronx
F	2824	NORMA	1972	1683	Puros	1837	Titania	ZOO Nürnberg
F	2825	NOWA	1972	1683	Puros	1692	Pupera	ZOO Nürnberg
F	2844	BLIJDSCHAP	1972	2106	Blinker	1221	Puszczyna	ZOO Rotterdam
F	2995	GERLINDE	1973	1701	Pucul II	1698	Pusarna	ZOO Gelsenkirchen

1	2	3	4	5	6	7	
F 3022	SPULZI	1973	1638	Spund	1253	Spule	Springe
F 3023	SPROLKA	1973	1992	Pucal	2376	Sprotte II	Springe
Philadelphia. Philadelphia Zoological Garden							
M 958	SPRITZER	1954	750	Springinsfeld	803	Spruchkammer	Springe
F 995	SPUR II	1955	750	Springinsfeld	661	Späth	Springe
San Diego. San Diego Zoological Garden							
F 1804	PHYLLIS	1964	958	Spritzer	995	Spur II	ZOO Philadelphia
F 1982	BLOEMPJE	1966	769	Purjan	1008	Ariana	ZOO Rotterdam
M 2425	BRONSON	1969	1010	Kolumbus	1119	Koppelia	ZOO Chicago
F 2564	SELMA	1970	1179	Helios	1982	Bloempje	ZOO San Diego
F 3091	SEGOVA	1973	2425	Bronson	1982	Bloempje	ZOO San Diego

UNION OF SOVIET SOCIALIST REPUBLICS

Beloveżskaja Pušča.

M 1244 MOSKVIČ 1959 764 Pobug 954 Moskvička Prioksko-Terrasnyj zapov.

Berezinskij zapovednik.

M 2446 MOUSON 1969 1092 Motylėk 1046 Moskovka Prioksko-Terrasnyj zapov.

M 2455 MORŽ 1969 913 Barhat 1634 Možževėlovka Prioksko-Terrasnyj zapov.

BEREZINSKIJ ZAPOVEDNIK

M 2448 MOMENT 1969 913 Barhat 1322 Motovka Prioksko-Terrasnyj zapov.

F 2581 MONSTA 1970 1092 Motylėk 1390 Motorka Prioksko-Terrasnyj zapov.

F 2582 MONISTA 1970 1092 Motylėk 877 Moška Prioksko-Terrasnyj zapov.

F 2723 MOTYŽKA 1971 1092 Motylėk 1390 Motorka Prioksko-Terrasnyj zapov.

HOPĖRSKIJ ZAPOVEDNIK

M 1165 MOSTIK 1958 764 Pobug 788 Pomsta Prioksko-Terrasnyj zapov.

MORDOVSKIJ ZAPOVEDNIK

M 1916 MOZDOK 1965 1092 Motylėk 1094 Možajka Prioksko-Terrasnyj zapov.

Naujamestis ohothozajstvo.

F 1322 MOTOVKA 1960 894 Pokój 1046 Moskovka Prioksko-Terrasnyj zapov.

M 2170 MOREHOD 1967 1092 Motylėk 1307 Marjanka Prioksko-Terrasnyj zapov.

M 2171 MOTOK 1967 1092 Motylėk 1390 Motorka Prioksko-Terrasnyj zapov.

F 2172 MODA 1967 913 Barhat 1322 Motovka Prioksko-Terrasnyj zapov.

F 2297 MOČKA II 1968 913 Barhat 1512 Moldovka Prioksko-Terrasnyj zapov.

F 2298 MOLODKA 1968 913 Barhat 1046 Moskovka Prioksko-Terrasnyj zapov.

F 2299 MOT'KA 1968 1092 Motylėk 1390 Motorka Prioksko-Terrasnyj zapov.

F 2302 MOŠNA 1968 1092 Motylėk 877 Moška Prioksko-Terrasnyj zapov.

F 2303 MOHNATKA II 1968 1092 Motylėk 1634 Možževėlovka Prioksko-Terrasnyj zapov.

F 2447 MORTIRA 1969 913 Barhat 1094 Možajka Prioksko-Terrasnyj zapov.

F 3121 GIRJA II 1973 2171 Motok 2299 Mot'ka Naujamestis ohothozajstvo

F 3122 GIRJALE 1973 1092 Motylėk 2298 Molodka Naujamestis ohothozajstvo

F 3123 GIRA 1973 2178 Montej 1322 Motorka Naujamestis ohothozajstvo

M 3124 GIRUNAS 1973 2171 Motok 2172 Moda Naujamestis ohothozajstvo

M 3125 GIRINAS II 1973 2171 Motok 2302 Mošna Naujamestis ohothozajstvo

F 3126 GLJA 1973 2170 Morehod 2303 Mohnatka II Naujamestis ohothozajstvo

F 3326 GIRTA 1974 Bison bonasus Bison bonasus Naujamestis ohothozajstvo

1	2	3	4	5	6	7
F 3327	GIEDRA	1974	Bison bonasus	Bison bonasus	Bison bonasus	Naujamestis ohothozhajstvo
M 3328	GINTARAS	1974	Bison bonasus	Bison bonasus	Bison bonasus	Naujamestis ohothozhajstvo
M 3329	GIEDRAS	1974	Bison bonasus	Bison bonasus	Bison bonasus	Naujamestis ohothozhajstvo

Okskij zapovednik.

M 1043	MUROMEC	1956	872 Byeg	801 Muravka	Prioksko-Terrasnyj zapov.
F 1169	MUZEJANKA	1958	676 Pusław	871 Murzilka	Prioksko-Terrasnyj zapov.
F 1234	MUHA	1959	676 Pusław	696 Pustuleczka	Prioksko-Terrasnyj zapov.
F 1306	MURAVLJANKA	1960	1092 Motylék	1089 Muraška	Prioksko-Terrasnyj zapov.
F 1309	MURZINKA	1960	872 Byeg	871 Murzilka	Prioksko-Terrasnyj zapov.
F 1310	MURMANKA	1960	676 Pusław	951 Murka	Prioksko-Terrasnyj zapov.
F 1316	MUŠA	1960	872 Byeg	952 Muška	Prioksko-Terrasnyj zapov.
F 1400	MEŠČERA	1961	1092 Motylék	1169 Muzejanka	Okskij zapovednik
F 1604	MEDJANKA	1963	1043 Muromec	1169 Muzejanka	Okskij zapovednik
F 1614	METEL'	1963	1241 Murmansk	1236 Muholovka	Okskij zapovednik
F 1621	MEČTA	1963	1241 Murmansk	1316 Muša	Okskij zapovednik
F 1622	MEDNAJA	1963	1043 Muromec	1310 Murmanka	Okskij zapovednik
M 1624	METEOR	1963	1043 Muromec	1306 Muravljanka	Okskij zapovednik
M 2021	BYELKIN	1966	1170 Byelij	1099 Byelka	Belovežskaja Pušča
F 2025	MEL'FA	1966	1043 Muromec	1400 Meščera	Okskij zapovednik
F 2032	MEDIRA	1966	1241 Murmansk	1309 Murzinka	Okskij zapovednik
F 2285	MEGERA	1968	1241 Murmansk	1236 Muholovka	Okskij zapovednik
F 2434	METKAJA	1969	1241 Murmansk	1309 Murzinka	Okskij zapovednik
F 2578	METĚLOČKA	1970	2021 Byelkin	1614 Metel'	Okskij zapovednik
M 2709	MERCATEL'	1971	1624 Meteor	1604 Medjanka	Okskij zapovednik
F 2712	MED'	1971	1624 Meteor	1309 Murzinka	Okskij zapovednik
F 2892	MEDULA	1972	1624 Meteor	1309 Murzinka	Okskij zapovednik
M 2902	MERAK	1972	1624 Meteor	1621 Mečta	Okskij zapovednik
M 2906	MUŠAN	1972	1733 Muškateľ	952 Muška	Prioksko-Terrasnyj zapov.
M 3092	MENHIR	1973	2021 Byelkin	1622 Mednaja	Okskij zapovednik
F 3093	MELISA	1973	1624 Meteor	1309 Murzinka	Okskij zapovednik
F 3094	MEGARA	1973	1624 Meteor	1604 Medjanka	Okskij zapovednik
M 3095	MEZOLIT	1973	1624 Meteor	2285 Megera	Okskij zapovednik
F 3098	MEČETKA	1973	1624 Meteor	1316 Muša	Okskij zapovednik
F 3099	MERIZA	1973	2021 Byelkin	1621 Mečta	Okskij zapovednik
M 3100	MEČENYJ	1973	1043 Muromec	1234 Muha	Okskij zapovednik
M 3102	MEGALIT	1973	1043 Muromec	1169 Muzejanka	Okskij zapovednik
M 3103	MEDLJAK	1973	1043 Muromec	1310 Murmanka	Okskij zapovednik
M 3331	MELANIT	1974	1624 Meteor	2434 Metkaja	Okskij zapovednik
M 3332	MEGAFON	1974	1624 Meteor	1309 Murzinka	Okskij zapovednik
F 3333	MEZIJA	1974	2021 Byelkin	1614 Metel'	Okskij zapovednik
F 3335	MEL'VIRA	1974	2021 Byelkin	2025 Mel'fa	Okskij zapovednik
F 3336	MENORKA	1974	2021 Byelkin	1622 Mednaja	Okskij zapovednik
M 3337	MERON	1974	2021 Byelkin	1621 Mečta	Okskij zapovednik
F 3338	MECENATKA	1974	1043 Muromec	1234 Muha	Okskij zapovednik
M 3339	MEDAR	1974	1624 Meteor	1604 Medjanka	Okskij zapovednik
F 3340	MEKSIKA	1974	1043 Muromec	1400 Meščera	Okskij zapovednik
M 3341	MEL'KUN	1974	2021 Byelkin	2032 Medira	Okskij zapovednik

1	2	3	4	5	6	7	
F 3342	MEDINILA	1974	1624	Meteor	1316	Muša	Okskij zapovednik
M 3343	MELIORATOR	1974	1624	Meteor	2285	Megera	Okskij zapovednik
Prioksko-Terrasnyj zapovednik.							
F 877	MOŠKA	1952	679	Pleciuch II	715	Požoga	Prioksko-Terrasnyj zapov.
F 951	MURKA	1954	679	Pleciuch II	801	Muravka	Prioksko-Terrasnyj zapov.
F 952	MUŠKA	1954	676	Pusław	696	Pustuleczka	Prioksko-Terrasnyj zapov.
F 954	MOSKVIČKA	1954	679	Pleciuch II	715	Požoga	Prioksko-Terrasnyj zapov.
F 1042	MUFTA	1956	872	Byeg	696	Pustuleczka	Prioksko-Terrasnyj zapov.
F 1046	MOSKOVKA	1956	679	Pleciuch II	788	Pomsta	Prioksko-Terrasnyj zapov.
F 1094	MOŽAJKA	1957	764	Pobug	715	Požoga	Prioksko-Terrasnyj zapov.
F 1317	MUTOVKA	1960	676	Pusław	1042	Mufta	Prioksko-Terrasnyj zapov.
F 1325	MOSTA	1960	894	Pokój	788	Pomsta	Prioksko-Terrasnyj zapov.
F 1389	MOSKVA	1961	872	Byeg	696	Pustuleczka	Prioksko-Terrasnyj zapov.
F 1390	MOTORKA	1961	894	Pokój	877	Moška	Prioksko-Terrasnyj zapov.
F 1512	MOLDOVA	1962	1092	Motylék	838	Molnija	Prioksko-Terrasnyj zapov.
M 1608	MUŠIR	1963	872	Byeg	952	Muška	Prioksko-Terrasnyj zapov.
F 1634	MOŽEVELOVKA	1963	1092	Motylék	1094	Możajka	Prioksko-Terrasnyj zapov.
M 1733	MUSKATEL'	1964	872	Byeg	952	Muška	Prioksko-Terrasnyj zapov.
F 1741	MURAVA	1964	872	Byeg	801	Muravka	Prioksko-Terrasnyj zapov.
M 2107	BLIKSEM	1967	769	Purjan	1008	Arjana	ZOO Rotterdam
F 2108	BLIJA	1967	769	Purjan	1344	Blijma	ZOO Rotterdam
M 2126	PLOKS	1967	1561	Platon II	1367	Plotka	Pszczyna
M 2178	MONTEJ	1967	913	Barhat	1325	Mosta	Prioksko-Terrasnyj zapov.
M 2305	MOSKAL'	1968	913	Barhat	1322	Motovka	Prioksko-Terrasnyj zapov.
F 2580	MOLOMA	1970	1092	Motylék	1512	Moldova	Prioksko-Terrasnyj zapov.
M 2729	MORAN	1971	1092	Motylék	1512	Moldova	Prioksko-Terrasnyj zapov.
F 2733	MUROMA	1971	1733	Muškatel'	2108	Blija	Prioksko-Terrasnyj zapov.
F 2905	MUZYKANTŠA	1972	1608	Mušir	1389	Muskva	Prioksko-Terrasnyj zapov.
F 2907	MOTRILJA	1972	1092	Motylék	1390	Motorka	Prioksko-Terrasnyj zapov.
F 2908	MURAVINKA	1972	1608	Mušir	1741	Murava	Prioksko-Terrasnyj zapov.
F 2909	MORŽANKA	1972	2178	Montej	1634	Moževělovka	Prioksko-Terrasnyj zapov.
F 2911	MUŠIRKA	1972	1608	Mušir	951	Murka	Prioksko-Terrasnyj zapov.
F 3104	MONA	1973	1092	Motylék	1390	Motorka	Prioksko-Terrasnyj zapov.
M 3105	MUKAŠIR	1973	1733	Muškatel'	2108	Blijma	Prioksko-Terrasnyj zapov.
F 3106	MOSTINKA	1973	2178	Montej	1325	Mosta	Prioksko-Terrasnyj zapov.
F 3107	MOSKARKA	1973	2178	Montej	1046	Moskovka	Prioksko-Terrasnyj zapov.
F 3108	MUSTANKA	1973	1733	Muškatel'	1389	Muskva	Prioksko-Terrasnyj zapov.
M 3109	MOŽAR	1973	2178	Montej	1634	Moževělovka	Prioksko-Terrasnyj zapov.
F 3110	MURAVIJA	1973	1733	Muškatel'	1741	Murava	Prioksko-Terrasnyj zapov.
F 3346	MOLDAVANKA	1974	2448	Moment	1512	Moldova	Prioksko-Terrasnyj zapov.
M 3347	MOLOG	1974	2448	Moment	2580	Moloma	Prioksko-Terrasnyj zapov.
M 3348	MOSTAR	1974	2178	Montej	1046	Moskovka	Prioksko-Terrasnyj zapov.
M 3349	MURAN	1974	1733	Muškatel'	1741	Murava	Prioksko-Terrasnyj zapov.
F 3350	MUSKARINA	1974	1733	Muškatel'	1389	Moskva	Prioksko-Terrasnyj zapov.
Teberdinskij zapovednik.							
M 2180	MULAT	1967	1608	Mušir	1089	Muraška	Prioksko-Terrasnyj zapov.

1	2	3	4	5	6	7
Alma-Ata. Zoopark						
M	—	BISON BONASUS	1962	Bison bonasus	Bison bonasus	Belovežskaja Pušča
M	—	BISON BONASUS	1962	Bison bonasus	Bison bonasus	Belovežskaja Pušča
Askanija Nova. Zoopark						
M	1919	MURREJ	1965	1402 Moršansk	915 Murka	Prioksko-Terrasnyj zapov.
Grodno. Zoopark						
M	2725	MONACIT	1971	1092 Motylěk	877 Moška	Prioksko-Terrasnyj zapov.
Har'kov. Zoopark						
M	2173	MONTĚR	1967	913 Barhat	1046 Moskovka	Prioksko-Terrasnyj zapov.
Kaliningrad. Zoopark						
M	—	BISON BONASUS	1962	Bison bonasus	Bison bonasus	Belovežskaja Pušča
Kiev. Zoopark						
M	1620	MUFLON	1963	676 Pusław	1042 Mufka	Prioksko-Terrasnyj zapov.
F	2158	METEL'KA	1967	1043 Muromec	1236 Muholovka	Okskij zapovednik
M	2164	MEH	1967	1624 Meteor	1614 Metel'	Okskij zapovednik
F	3120	MURKA II	1973	1620 Muflon	2158 Metel'ka	ZOO Kiev
Leningrad. Zoopark						
M	1093	MURZA	1957	872 Byeg	871 Murzilka	Prioksko-Terrasnyj zapov.
Moskva, Goscirc.						
M	—	BISON BONASUS	1962	Bison bonasus	Bison bonasus	Belovežskaja Pušča
M	—	BISON BONASUS	1962	Bison bonasus	Bison bonasus	Belovežskaja Pušča
Nal'čik. Zoopark						
F	1732	MEDLJANKA	1964	1043 Muromec	1234 Muha	Okskij zapovednik
M	1747	MEČ	1964	1241 Murmansk	1316 Muša	Okskij zapovednik
Odessa. Zoopark						
M	—	BISON BONASUS	1968	1043 Muromec	Bison bonasus	Okskij zapovednik
Riga. Zoopark						
M	—	BISON BONASUS	1962	Bison bonasus	Bison bonasus	Belovežskaja Pušča
Rostov na Donu. Zoopark						
M	1760	MUSTEL	1964	872 Byeg	696 Pustuleczka	Prioksko-Terrasnyj zapov.
M	—	BISON BONASUS	1968	1043 Muromec	Bison bonasus	Okskij zapovednik
Tallin. Zoopark						
M	1305	MUSTAG	1960	872 Byeg	696 Pustuleczka	Prioksko-Terrasnyj zapov.

Alfabetyczny spis hodowli Index of owners

- Alfeld 232, 251, 252, **262**
Alma-Ata Zoo 236, **282**
Altenfelden 231, 248, **255**
Amsterdam Zoo 234, **270**
Antwerpen Zoo 231, 248, **256**
Argentina 231, **255**
ARHYZSKIJ UČASTOK TEBERDINSKOGO
ZAPOVEDNIKA 236
Askanija Nova Zoo 236, **282**
Assinskij zakaznik 236
Austria 231, **255**
Avesta 235, 247, 251, 252, **276**
- BAHČISARAJSKOE LESOOHOTNIČ'E
HOZJAJSTVO** 236
Barcelona Zoo 235, 247, **276**
Basel Zoo 235, 247, 253, **277**
Bayerischer Wald 232, 244, **262**
Belgium 231, **256**
Belovežskaja Pušča 236, 250, **279**
BELOVEŽSKAJA PUŠČA 236
Berezinskij zapovednik 236, **279**
BEREZIŃSKIJ ZAPOVEDNIK 236, 251, **279**
Berlin, Tierpark 232, 244, 250, **260**
Berlin West 234, 243, **269**
Bern Zoo 235, 247, **277**
Białowieża 234, 246, 250, 253, **271**
Białowieża, Zakład Badania Ssaków PAN (Mam-
mals Research Institute Pol. Acad. Sci.) 234,
251, 253, **272**
Białystok Zoo 234, 246, **272**
Bielefeld Zoo 232, 244, **262**
BIESZCZADY 235, 251, 253
Bojnice 231, 251, **258**
Boppard 232, 244, **262**
Borki 234, 246, **272**
Boutissaint 232, **260**
Braşov 235, 251, 252, **275**
Brazil 231, **256**
Bremen 251, 252
Bucureşti Zoo 235, 251, **275**
Budapest Zoo 234, **270**
- BUKOVINSKOE OHOTHOZJAJSTVO** 236
Bulgaria 231, **256**
- Canada** 231, **257**
Catskill 235, **278**
CEJSKIJ OHOTNIČIJ ZAKAZNIK 236
Chicago Zoo 235, 247, **278**
Clifton 252
Copenhagen Zoo 232, 244, **259**
Cottbus Zoo 232, 244, 253, **261**
CUMAN'SKOE OHOTHOZJAJSTVO 236
Czechoslovakia 231, **258**
- Damerower Werder 232, 244, 252, **261**
Debrecen Zoo 234, **270**
Denmark 232, **259**
Detroit Zoo 235, **278**
Dormagen 232, 244, **262**
Dortmund Zoo 232, **262**
Duisburg Zoo 233, 249, 250, 251, **263**
- Eberswalde-Finow Zoo 232, **261**
Edertal-Affoldern 233, **263**
Edmonton Zoo 231, 252, **257**
Eskilstuna Zoo 235, **277**
Eulbach 233, 244, **263**
- Farchau 233, 244, **263**
Finland 232, **259**
France 232, **260**
Frankfurt am Main Zoo 233, **263**
Fritzlar 233, 251, **263**
Frösön-Östersund Zoo 235, 249, **277**
- Gangelt 233, **264**
Gdańsk-Oliwa Zoo 234, **272**
Gelsenkirchen Zoo 233, 251, 252, 253, 254, **264**
Gera Zoo, owner: Zoo Leipzig 232, **261**
German Democratic Republic 232, **260**
German Federal Republic 232, **262**
Głuchowo 234, 253, **272**
Gondorf 233, **264**

Kursywa oznacza strony w tabeli: *Urzędowy rejestr żubrów czystej krwi*

Druk półgruby oznacza strony w tabeli: *Spis wszystkich żyjących żubrów*

Italic indicates pages in table: *Official register of pure-bred European bison*

Figures in bold type indicate pages in table: *List of all living European bison*

- Görlitz Zoo 232, 251, 261
Great Britain 234, 269
 Great Witchingham 234, 245, 269
 Grodno Zoo 236, 282
- Haag Zoo 252
 Halle/Saale Zoo 232, 252, 261
 Hannover Zoo 233, 264
 Han-sur-Lesse 231, 243, 256
 Hardehausen 233, 244, 245, 251, 252, 264
 Har'kov Zoo 236, 282
 Hařeg 235, 240, 247, 250, 275
 Heidelberg Zoo 233, 250, 264
 Helsinki Zoo 232, 244, 252, 259
 Hirschfeld Zoo 232, 261
 Hluboká n. Vlt. 231, 258
 Hohenhausen/Lippe 233, 264
 Höör Zoo 235, 247, 277
HOPĚRSKIJ ZAPOVEDNIK 236, 251, 279
Hungary 234, 270
- Ingolstadt 233, 244, 264
 Innsbruck Zoo 231, 255
ISMAJLINSKIJ ZAKAZNIK 236
Italy 234, 270
- Japan** 234, 270
 Jezioro Wielkie 234, 272
- Kaiserslautern 233, 244, 265
 Kaliningrad Zoo 236, 282
 Karl-Marx-Stadt Zoo 232, 252, 261
 Karlsruhe Zoo 233, 245, 265
 Katowice Zoo 234, 246, 251, 253, 254, 273
 Kaunas Zoo 238
 Kiel 233, 245, 253, 265
 Kiev Zoo 236, 240, 282
 Kincaig 234, 245, 269
KLEVAN'SKOE OHOTHOZJAJSTVO 236
 Kolmården Zoo 235, 247, 252, 277
 Köln Zoo 233, 250, 251, 265
 Kraków Zoo 234, 250, 251, 253, 273
 Krechting 233, 251, 252, 265
 Kyoto Zoo 234, 270
- Lago Hermoso 231, 243, 250, 255
 Langnau/Zürich Zoo 235, 247, 278
 La Reid 231, 256
 Leipzig Zoo patrz — see: Gera Zoo
 Leningrad Zoo 236, 282
 Les Eyzies 232, 260
 Lešná Zoo 232, 243, 250, 258
- London, Regent's Park Zoo 250
 Londrina Zoo 231, 256
 Löffingen 233, 265
- Łódź Zoo 234, 250, 253, 273
- Madrid Zoo 235, 253, 276
MAJDAN OHOTHOZJAJSTVO 236
 Marvejols 232, 252, 260
 Memphis Zoo 236, 278
 Molstaberger 235, 277
 Montpellier Zoo 232, 260
MORDOVSKIJ ZAPOVEDNIK 236, 279
 Moskva, Goscirk 236, 282
 Moskva Zoo 250
 Mouzon 232, 244, 260
 München, Hellabrunn Zoo 233, 245, 265
 Münster Zoo 233, 245, 266
 Myślubórz 235, 273
- Nagoya Zoo 234, 270
 Nał'cik 236, 282
 Naujamestis ohothozjajstvo 236, 240, 248, 279
NAUJAMESTIS OHOTHOZJAJSTVO 237
 Neamt 235, 247, 275
 Neandertal 233, 266
Netherlands 234, 270
 Neumünster 233, 245, 266
 Neuwied Zoo 233, 266
 New York, Bronx Zoo 236, 247, 250, 252, 253, 278
 Niepolomice 235, 246, 247, 250, 273
 Nijverdal 234, 271
 Nindorf, Lüneburger Heide 233, 245, 250, 266
Norway 234, 271
 Nürnberg Zoo 233, 245, 266
- Odessa Zoo 236, 282
 Okskij zapovednik 236, 248, 252, 280
 Olney Zoo 234, 245, 251, 253, 269
 Olomouc Zoo 232, 258
 Oppegård 234, 271
 Ostrava Zoo 232, 243, 258
 Owslebury 234, 245, 269
 Owslebury, owner: Whipsnade 234, 245, 246, 269
- Paris Zoo 232, 244, 260
 Pécs Zoo 234, 270
 Pforzheim 233, 245, 267
 Philadelphia Zoo 236, 279

- Pitesti-Arges 235, 240, 247, 275
Poland 234, 241, 242, 271
 Poznań Zoo 235, 353, 273
 Praha Zoo 232, 243, 250, 258
 Pratovecchio 234, 270
 Prioksko-Terrasnyj zapovednik 236, 248, 250, 251, 281
 Pszczyna 235, 247, 251, 274
 PUSZCZA BIAŁOWIESKA 235, 241, 242, 246, 252, 253, 254
 PUSZCZA BORECKA 235, 250, 251
 PUSZCZA KNYSZYŃSKA 235
 Rheinböllen 233, 267
 Rheydt-Odenkirchen 233, 267
 Riga Zoo 236, 282
 Rinsecke 233, 267
 Rome 252
 Rostock Zoo 232, 244, 250, 252, 253, 261
 Rostov na Donu Zoo 236, 282
 Rotterdam Zoo 234, 246, 249, 250, 253, 271
 Rumania 235, 275
 Sababurg 233, 245, 250, 267
 Salzburg 231, 253, 255
 San Diego Zoo 236, 279
 São Paulo Zoo 231, 243, 256
 SARY-ČELEKSKIJ ZAPOVIEDNIK 237
 Schulte-Wrede patrz — see: Gondorf, Rheinböllen, Rinsecke, Wachenheim
 Schwerin Zoo 232, 249, 262
 Seligenstadt 233, 245, 267
 Smardzewice 235, 247, 274
 Soest 251, 252, 253
Spain 235, 276
 Springe 233, 245, 267
 Stendal Zoo 232, 262
 Stockholm Zoo 235, 247, 251, 277
 Stralsund 232, 252, 262
 Suhl 232, 252, 253, 262
Sweden 235, 276
Switzerland 235, 277
 SZIRVINTAJ OHOTHOZJAJSTVO 237
 Tallin Zoo 236, 282
 Teberdinskij zapovednik 236, 281
 Teufelsmoor 233, 253, 268
 Thoiry Zoo 232, 244, 260
 Tirgu-Mureş Zoo 251
 Topol'čianky 232, 243, 244, 250, 259
 Toronto Zoo 231, 243, 252, 253, 254, 257
 Tripsdrill/Cleebronn 234, 268
 Urberach 233, 250, 252, 254, 268
USA 235, 278
USSR 236, 279
 Vahrendorf 233, 245, 253, 268
 Veszprém Zoo 234, 270
 Voden 231, 243, 250, 251, 256
 Wachenheim 233, 250, 268
 Warszawa Zoo 235, 251, 253, 275
 Weilburg 234, 245, 251, 252, 268
 Whipsnade Zoo 234, 246, 251, 254, 269
 Whipsnade Zoo patrz — see: Owslebury
 Wien, Schönbrunn Zoo 231, 250, 255
 Wiesbaden 234, 268
 Winnipeg Zoo 231, 243, 252, 258
 Wrocław Zoo 235, 247, 251, 252, 275
 ZALESSKOJE OHOTHOZJAJSTVO 237

Spis treści — Contents

Wstęp	V
Introduction	VI
Światowy stan żubrów czystej krwi na dzień 31 grudnia 1974	231
World register of living pure-bred European bison 31 December 1974	
Uzupełnienia i poprawki do rejestrów poprzednich	238
Additions and corrections to former lists	
Urzędowy rejestr żubrów czystej krwi urodzonych w latach 1972 i 1973. Uzupełnienia	240
Official register of pure-bred European bison born in 1972 and 1973. Additions	
Urzędowy rejestr żubrów czystej krwi wprowadzonych do rejestrów rodowodowych w 1974 r. z hodowli wolnych	241
Official register of pure-bred European bison included in the pedigree registers from free living centres in 1974	
Urzędowy rejestr żubrów czystej krwi urodzonych w roku 1974	243
Official register of pure-bred European bison born in 1974	
Zmiany stanu żubrów w roku 1974	250
Transfers of European bison in 1974	
Spis wszystkich żyjących żubrów na dzień 31.XII.1974 r.	255
List of all living European bison on 31 December 1974	
Alfabetyczny spis hodowli	283
Index of owners	

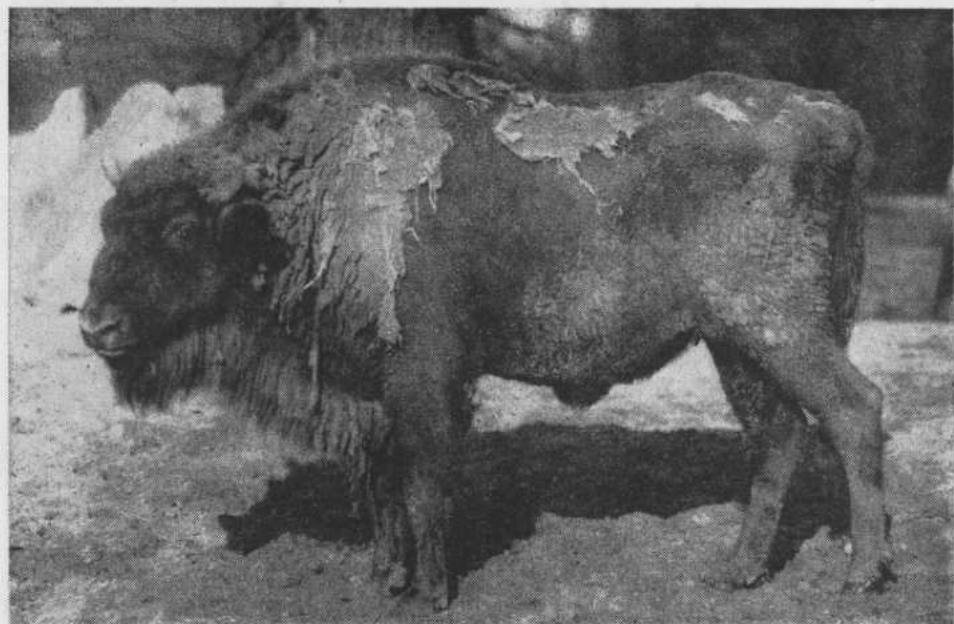

1. F 976 PUJATA

Berlin, Tierpark, 31.I.1974. Fot. G. Budich

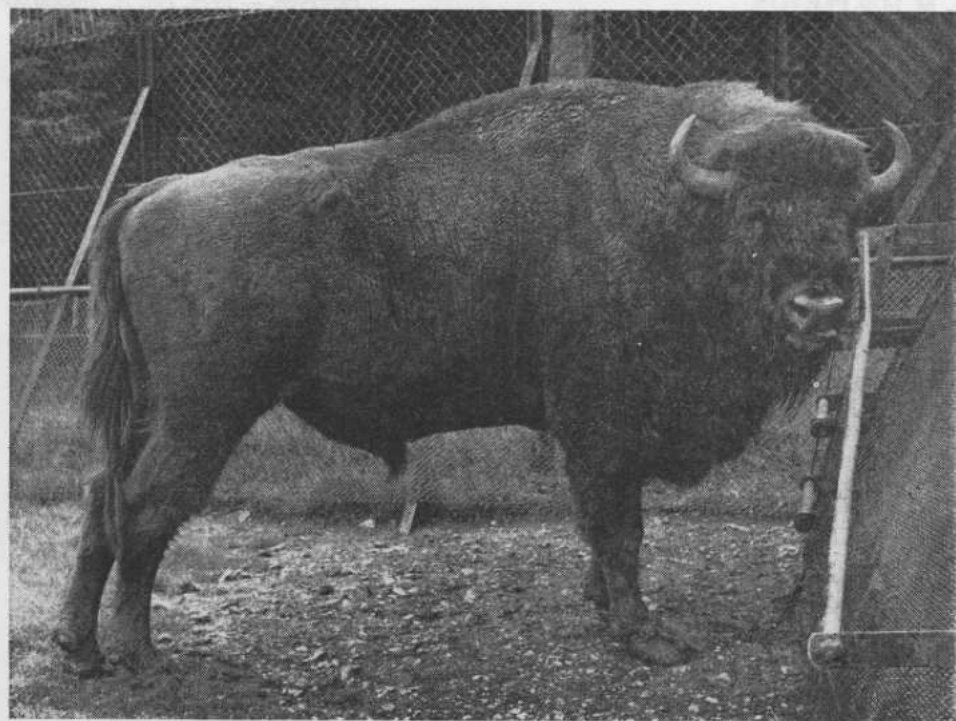

2. M 1228 PUCHACZ II

Whipsnade, — 1974. Fot. M. Lyster

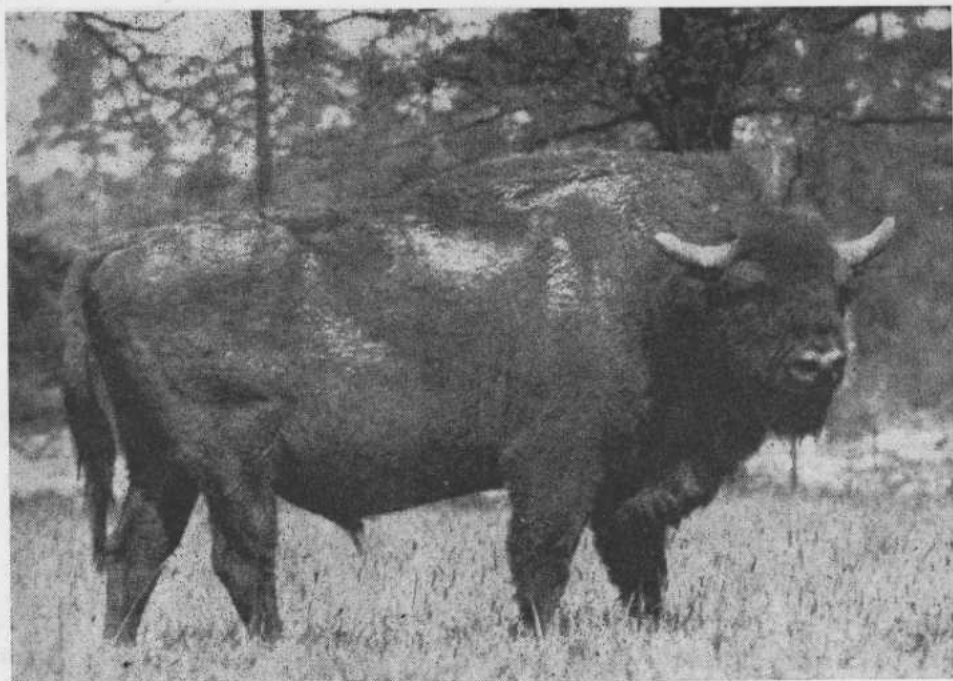

3. M 1470 PLUTON

Pszczyna, — 1974. Fot. A. Stachurski

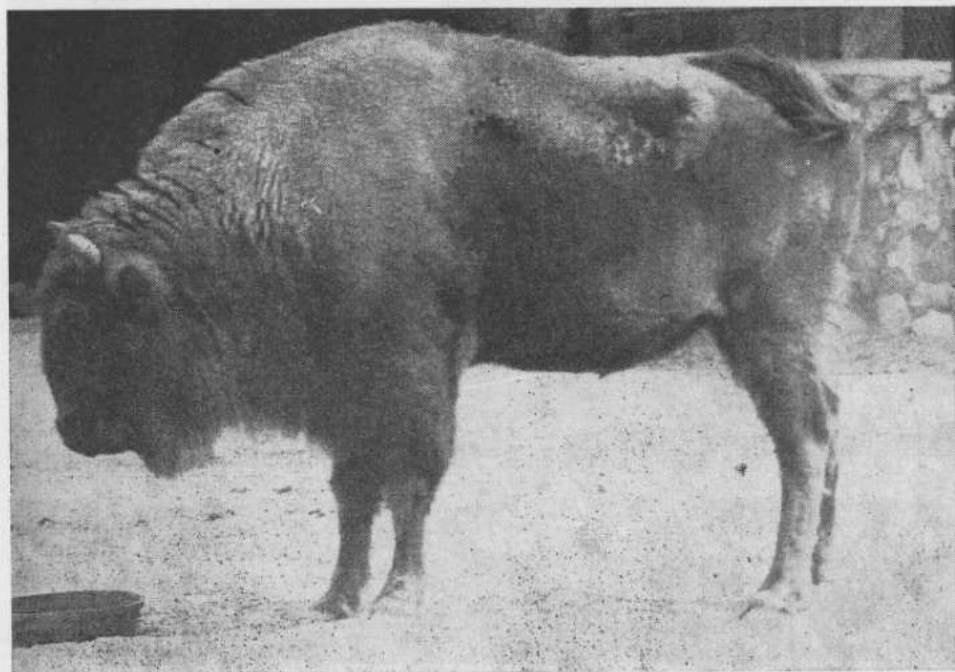

4. F 1672 BRIDE

ZOO Memphis, 28.IX.1974. Fot. T. Smith

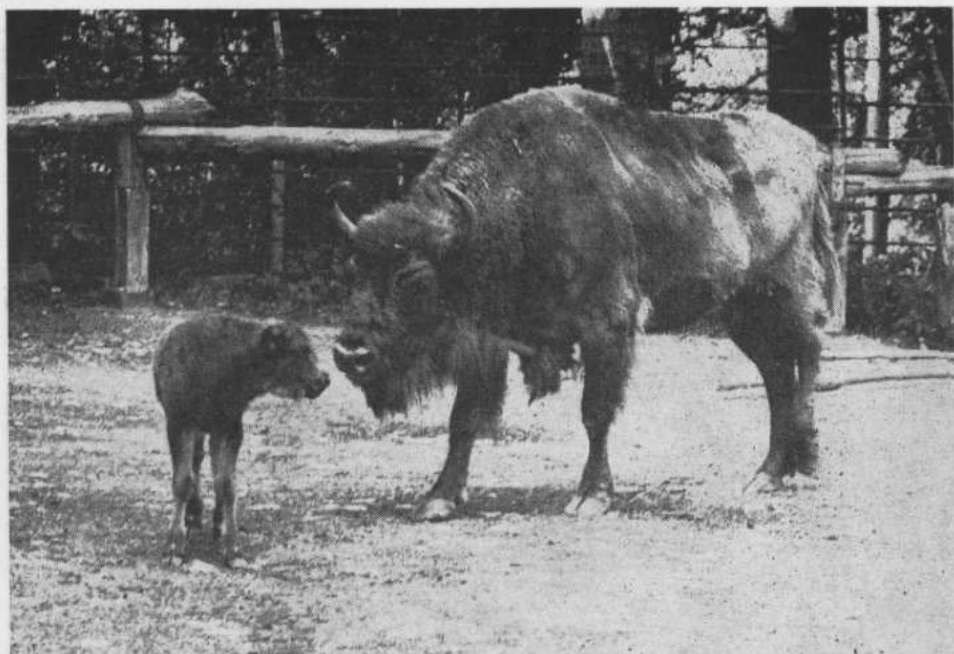

5. F 1831 KORAZON

ZOO Copenhagen, 16.VIII.1973. Fot. E. Parbst



6. M 1859 POTOK II

Borki, XII. 1972. Fot. A. Stachurski

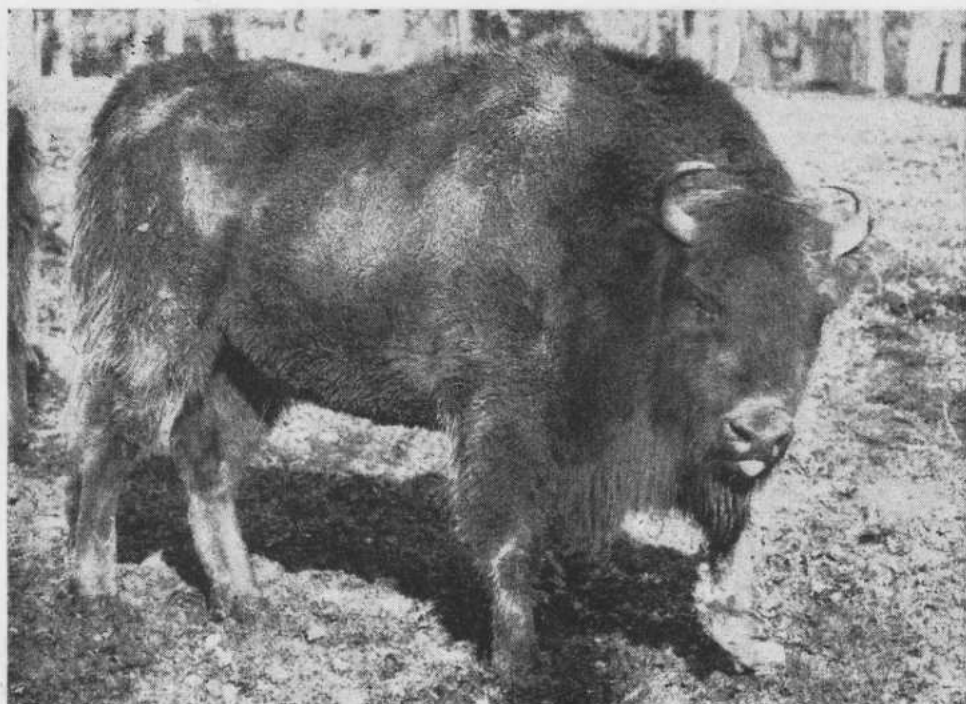

7. F 1978 KLÄRE

Wiesbaden, 30.I.1974. Fot. Presse- und Informationsamt Wiesbaden

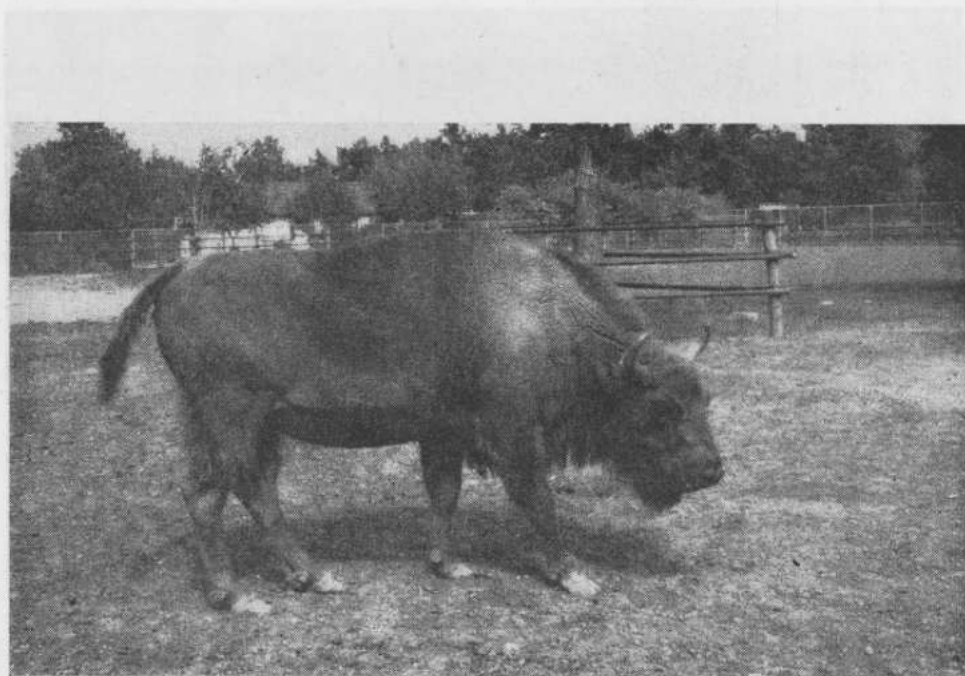

8. F 2012 BRENDA

ZOO Winnipeg, — 1973. Fot. C. Roots

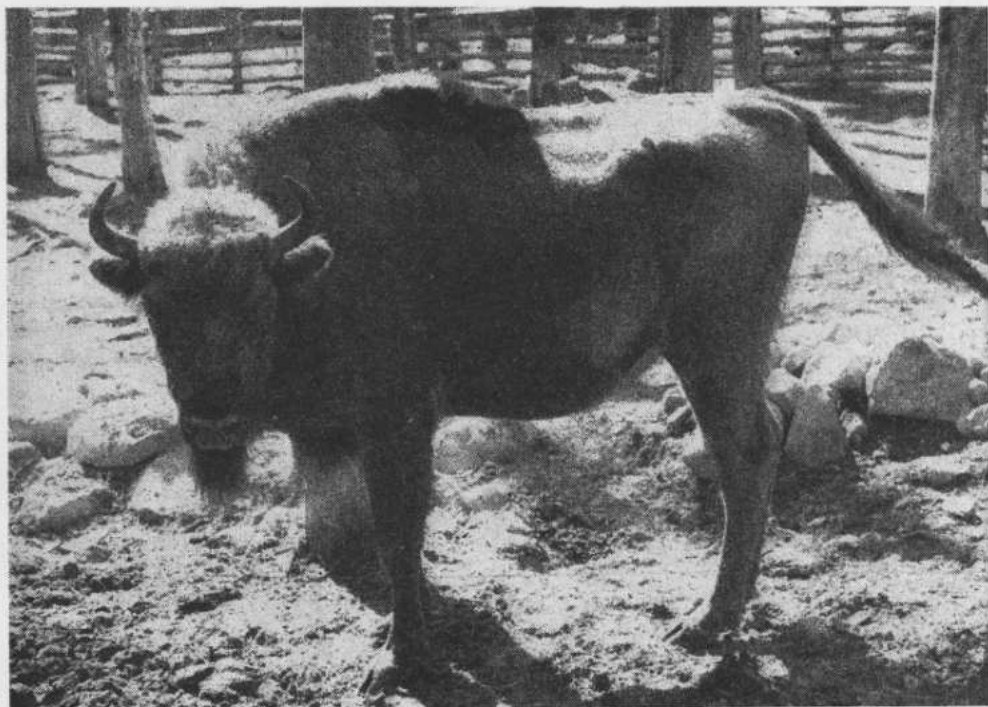

9. F 2078 KOMTESSE

ZOO Kolmården, — VII.1974. Fot. J. Hallberg

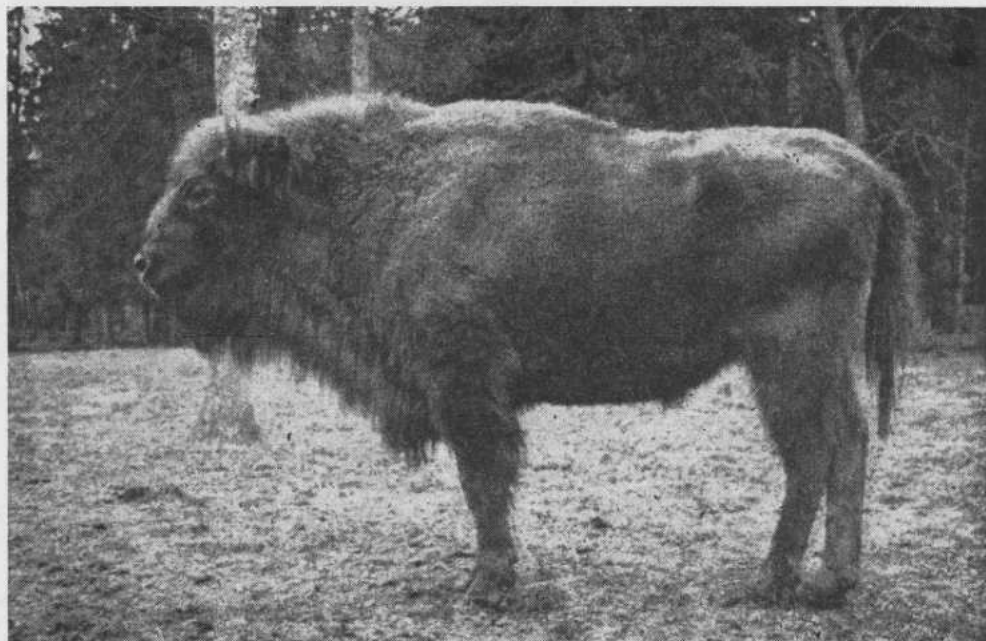

10. F 2254 POGODA

Borki, — XI.1972. Fot. A. Stachurski

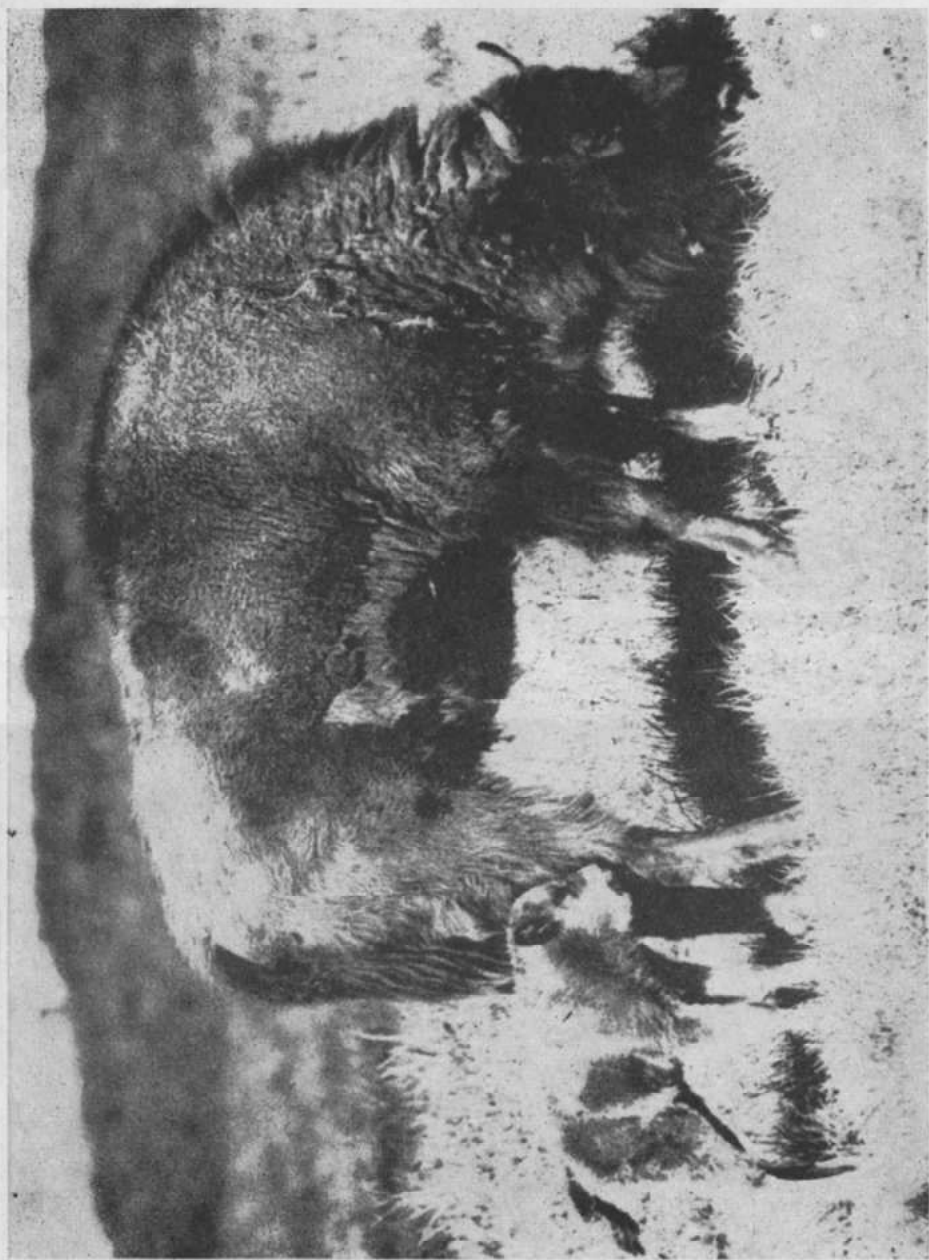

11. F 2347 TIBIA

ZOO Sababurg, 12.VII.1973. Fot. H.G. Picker

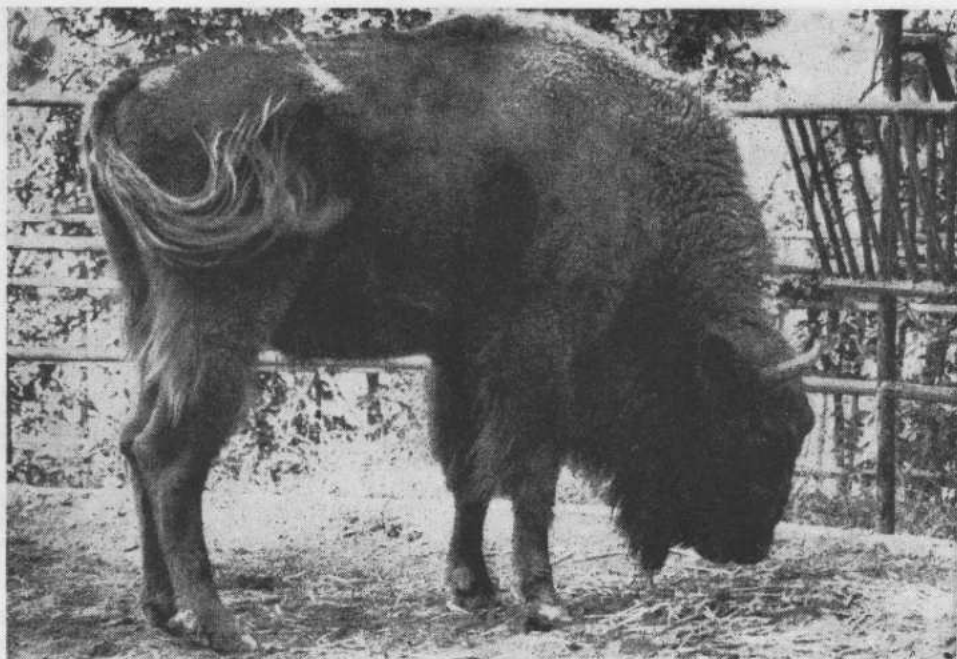

12. F 2541 PUTRA

ZOO Kyoto, 6.XI.1974. Fot. I. Kojima

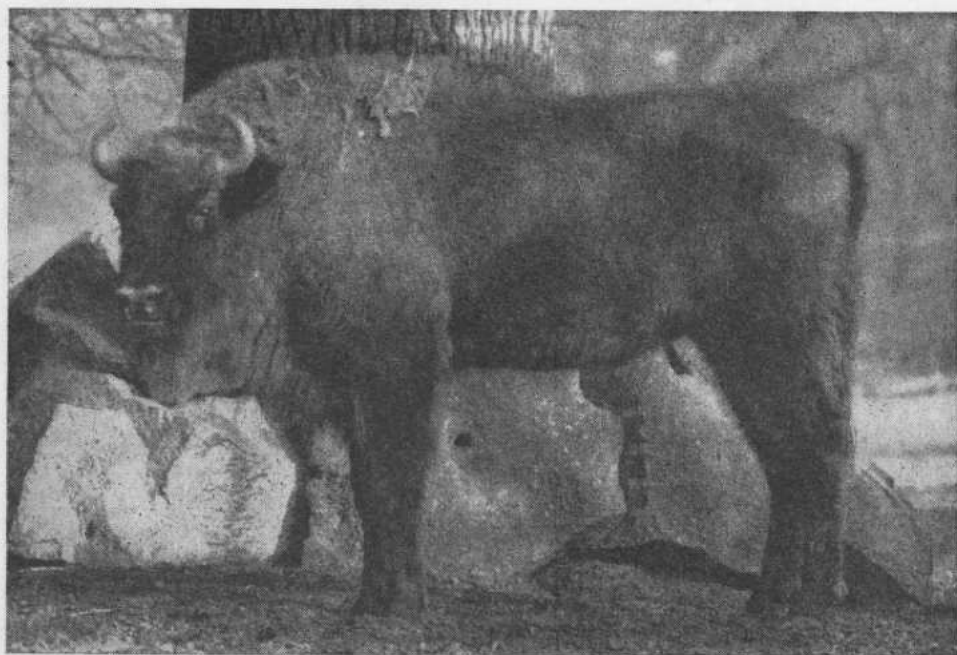

13. F 2625 TIPSE

Berlin, Tierpark, 31.I.1974. Fot. G. Budich

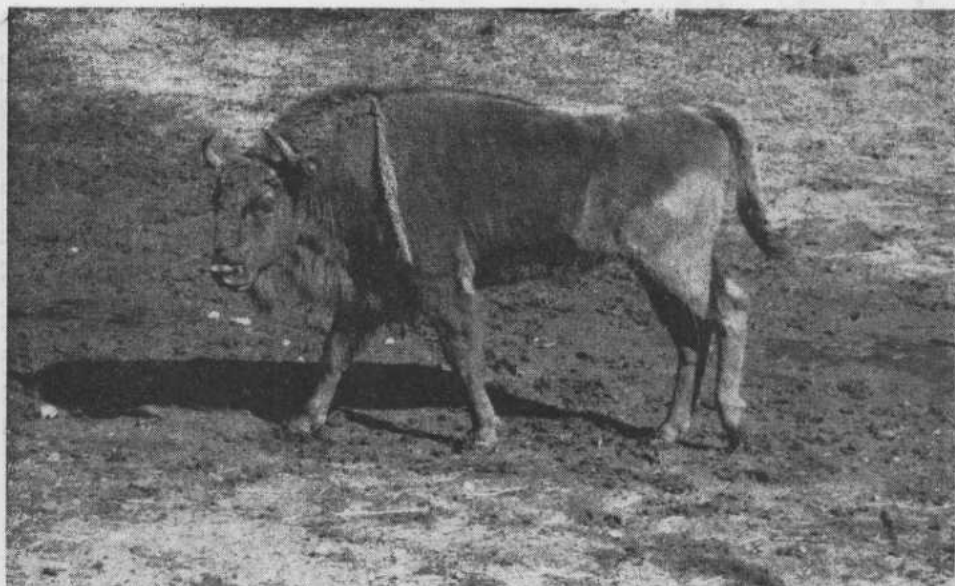

14. F 2648 NOLA

ZOO Toronto, 19.IX.1974. Fot. P. Carr-Locke



15. F 2942 KAWA

Mouzon, — 1972. Fot. F. Junk

Ph Philadelphia
PL Pless/Germ. (till 1918)
PL Poland
PO Poland
Pr Praha
Pu Poland

Ra Rappweiler
Re Halle/Saale
Rh Rhenen
Ri Köln
Ro Rumania
Ru Alfeld. Hannover, L. Ruhe
Ry Rheydt-Odenkirchen

Sa Salzburg
Scho Wien, Schönbrunn
Se San Diego
Si Topolčianky
Sk Höör
So Mouzon
Sp Springe
Sto Stockholm
Su Tatranská Lomnica

Sw Schulte-Wrede

Ta Gorce
Te Weilburg
Ti Berlin, Tierpark
To Memphis

Ul Neuwied
Ur Bern

Va Vahrendorf
Vi Veszprém
Vo Voden

Wa Rostock
We Münster
Wi Wilhelmsthal (till 1945)
Wo Woburn

Xa Karlsruhe

Za Sababurg
Zo Poland
Zu Schwerin

Liter rozpoznawczych używa się do tworzenia nazw żubrów urodzonych w danej hodowli. Proponowane litery rozpoznawcze hodowcy wybierają spośród dotychczas nie zastrzeżonych i przedstawiają Redakcji *Księgi Rodowodowej Żubrów* do zatwierdzenia. Duże litery zastrzeżone są wyłącznie dla nazw żubrów linii białowieskiej.

Appropriate distinctive letters are used to form names given to European bison born in a given breeding centre. Breeders should choose the distinctive letters they propose to use from among those not already reserved, and submit them to the Editors of the *European Bison Pedigree Book* for approval and acceptance. Capital letters are reserved for the names of wisents of Białowieża-line only.

